MUS
745
.41
.675

КАЛЫЙ МОЛДОБАСАНОВ

Moldobasanov

ВОКАЛДЫК ЧЫГАРМАЛАР

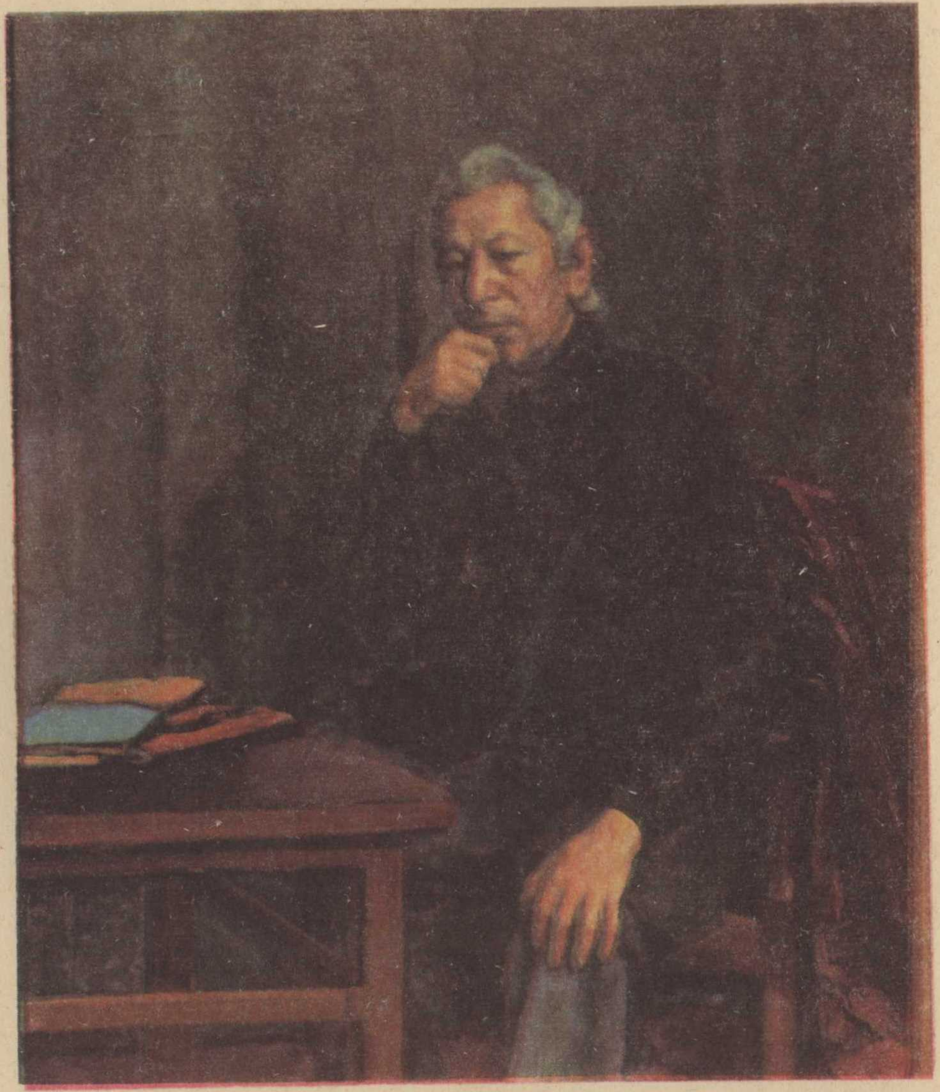

Kalyĭ Moldobasanov

КАЛЫЙ МОЛДОБАСАНОВ

Vokaldyk chygarmalar

ВОКАЛДЫК ЧЫГАРМАЛАР

ФРУНЗЕ
«АДАБИЯТ»
1989

ББК 85.731
М 75

Mus 745.41.675

Молдобасанов Калый
М 75 Вокалдык чыгармалар. — Ф.: Адабият, 1989. —192 б.
ISBN 5-660-00008-8

СССРдин эл артисти, СССРдин Мамлекеттик сыйлыгынын лауреаты композитор жана дирижер К. Молдобасановдун бул жыйнагына патриоттук, лирикалык ырлары, романстары, хорлору жана балдар үчүн жазылган чыгармалары топтоштурулду.

Китеп өздүк көркөм чыгармачылык коллективдерине жана ыр ышкыбоздоруна арналат.

В юбилейный сборник, посвященный 60-летию композитора К. Молдобасанова, вошли наиболее популярные песни, романсы и хоровые произведения патриотического и гражданского содержания, написанные в последние годы.

М 4912000000—141 / М 455 (11)—89 103—89

ББК 85.731

ISBN 5-660-00008-8

© «Адабият» басмасы, 1989-ж.

ЛЕНИН

Салтанаттуу

Сөзү Т. Кожомбердиевдики

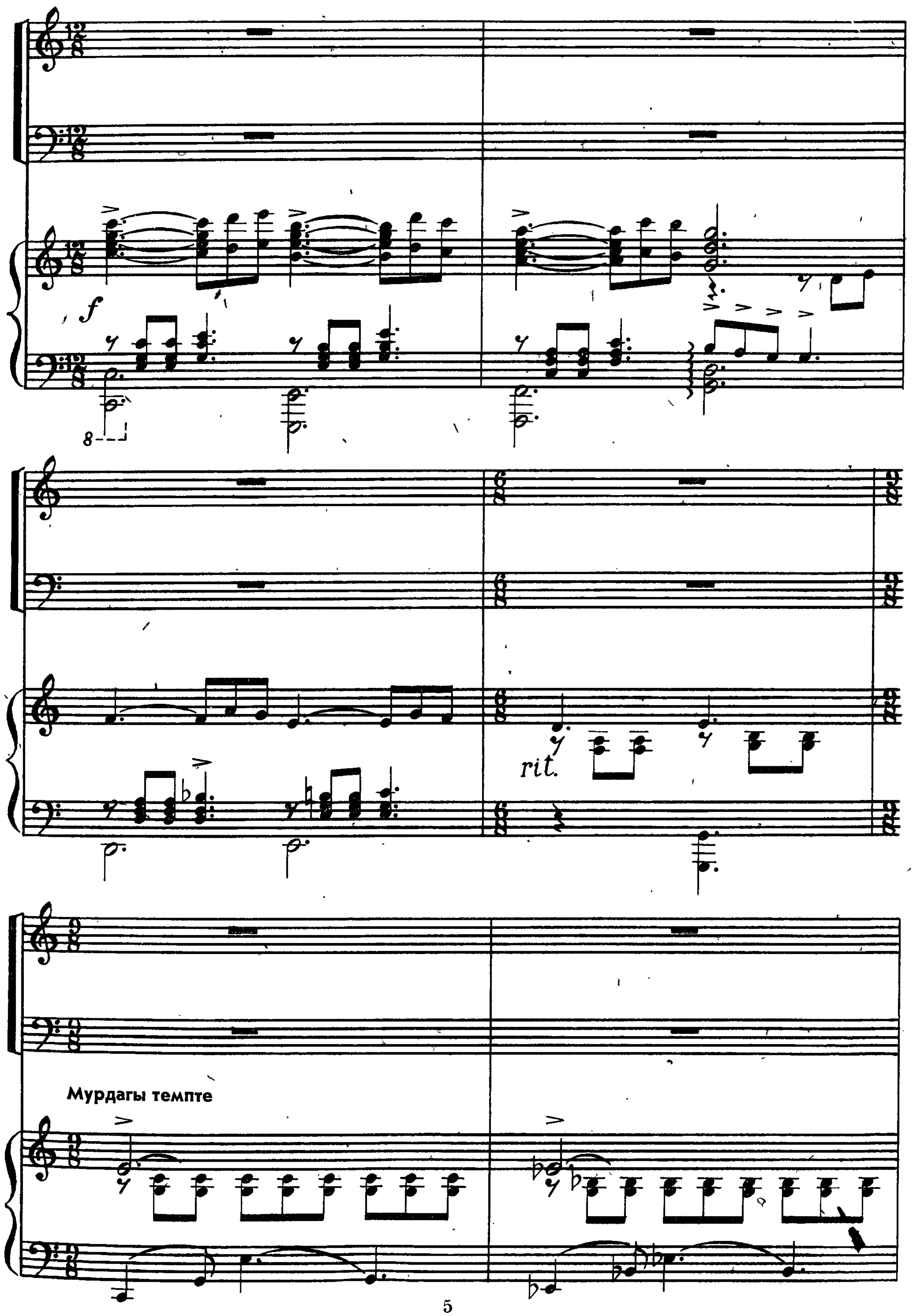

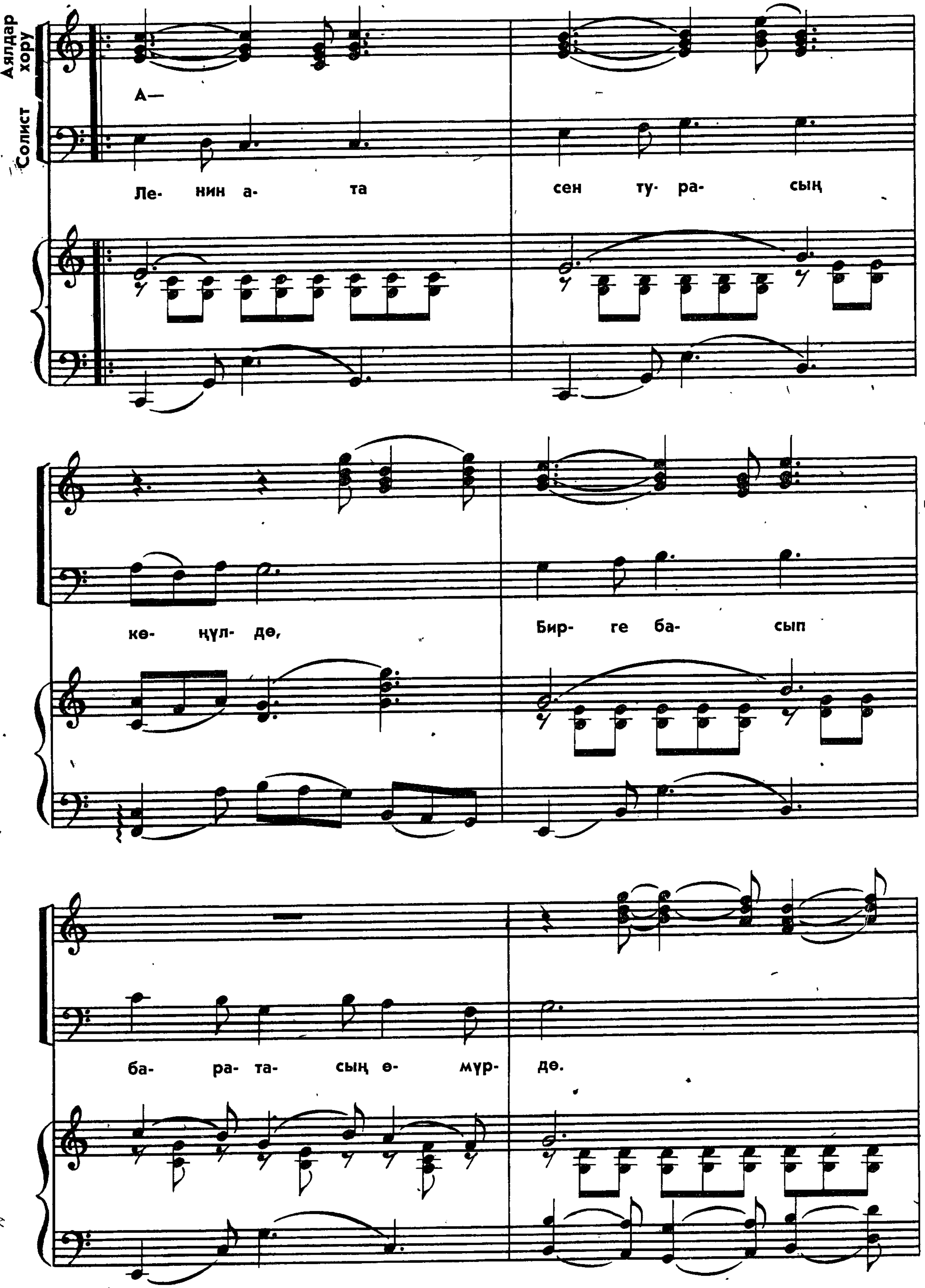
Аялдар хору
Солист
А—
Ле- нин а- та сен ту- ра- сың
кө- ңүл- дө, Бир- ге ба- сып
ба- ра- та- сың ө- мүр- дө.

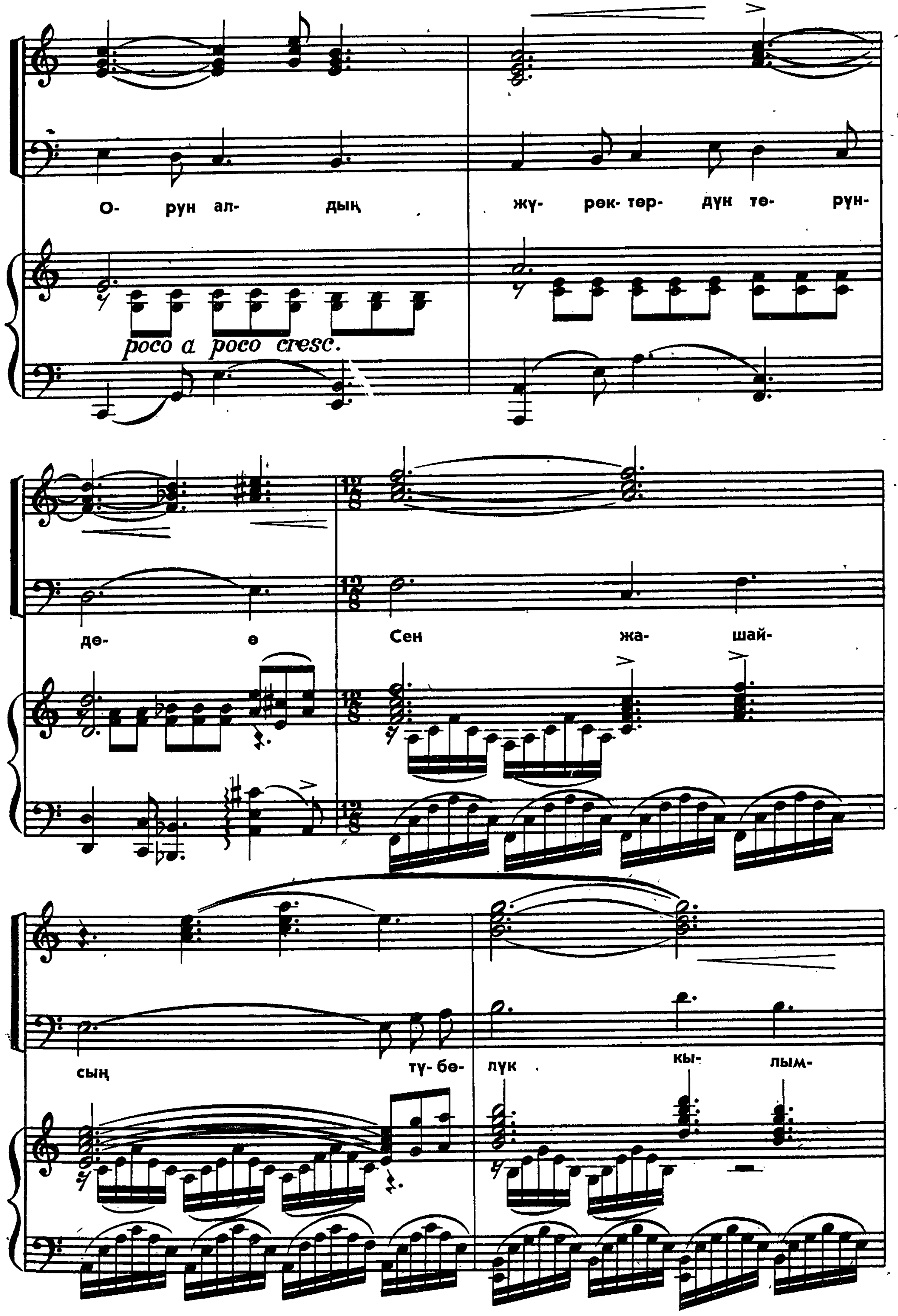
О- рун ал- дың жү- рөк- төр- дүн тө- рүн-
poco a poco cresc.
дө- ө Сен жа- шай-
сың тү- бө- лүк кы- лым-

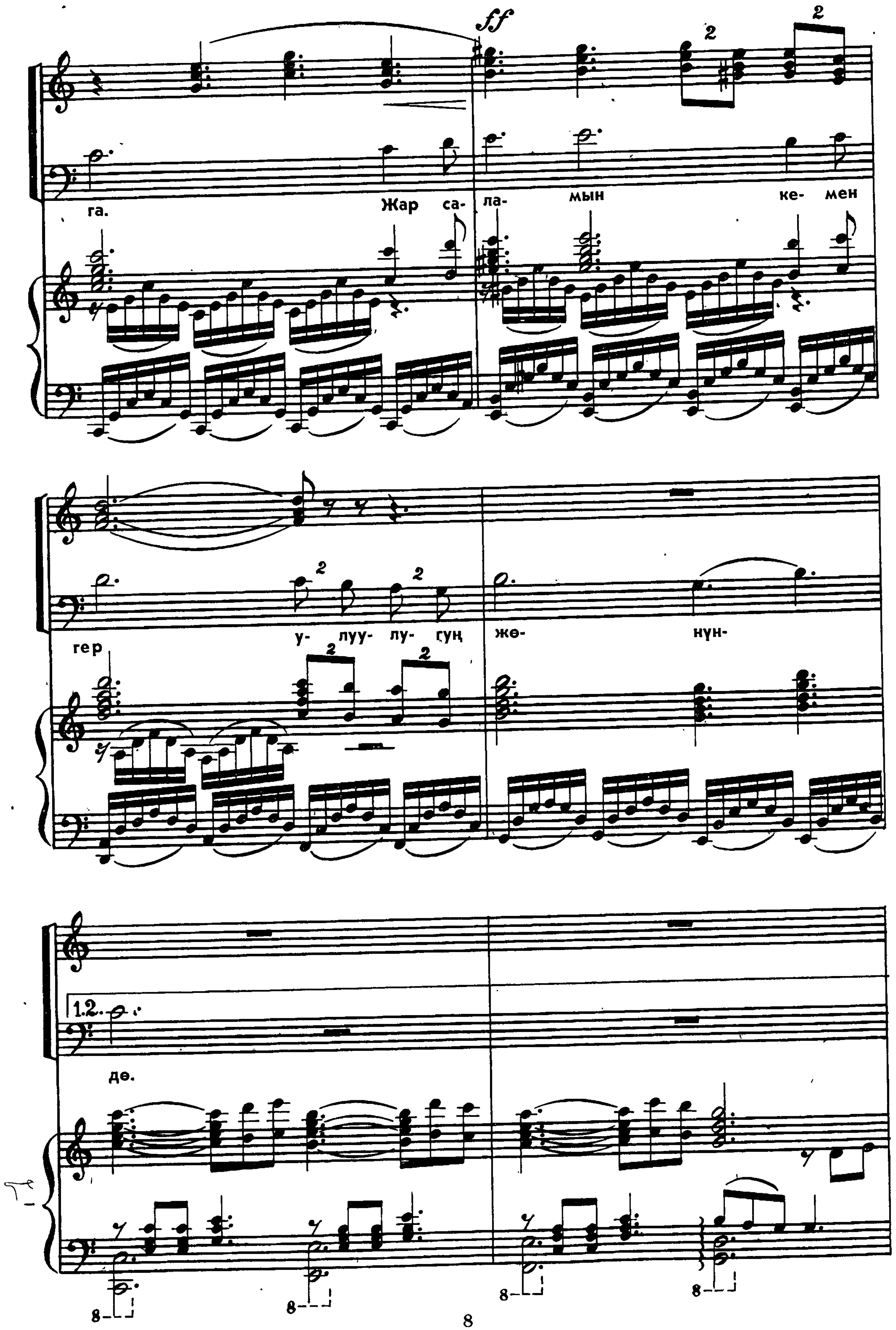
ff
га. Жар са- ла- мын ке- мен
гер у- луу- лу- ғун жө- нүн-
1.2.
дө.

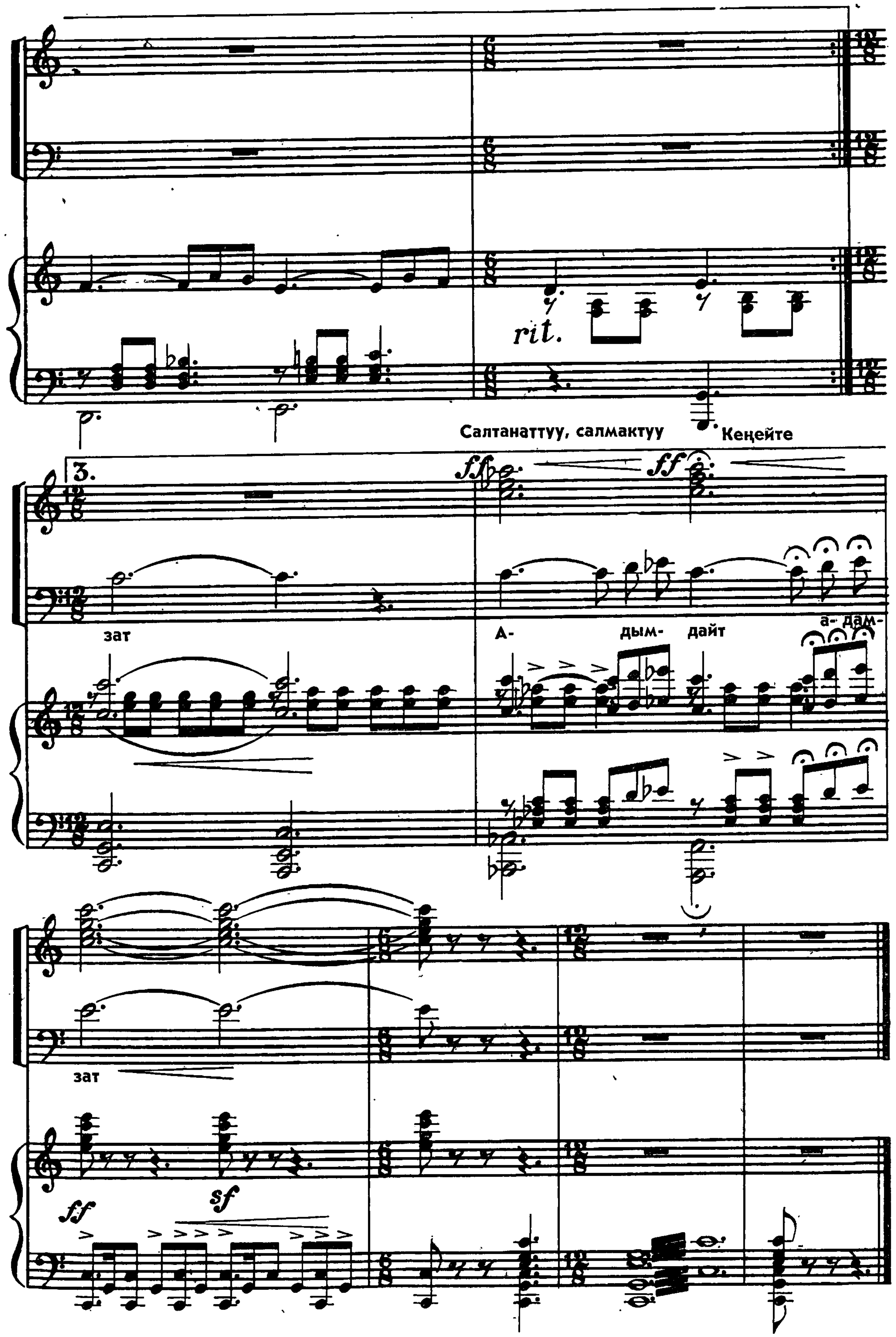
rit.
Салтанаттуу, салмактуу
Кеңейте
3.
ff ff
зат А- дым- дайт а- дам-
зат
ff sf

Калкың үчүн аябадың жаныңды,
Адамдарга төктүң аппак таңыңды.
Унутпайбыз эч убакта аныңды.
Өчүрбөйбүз, бийикке сунабыз,
Ошол таңдан тутанган,
Алоолонгон жалыңды.

Санат жеткис кетсе дагы күн өтүп,
Океанды ким соолуткан түгөтүп.
Ленин бирге сезимдерди бүлөтүп,
Алга карай адымдайт адамзат.

«САМАНЧЫНЫН ЖОЛУ» БАЛЕТ-ОРАТОРИЯСЫНАН

«АЗА»

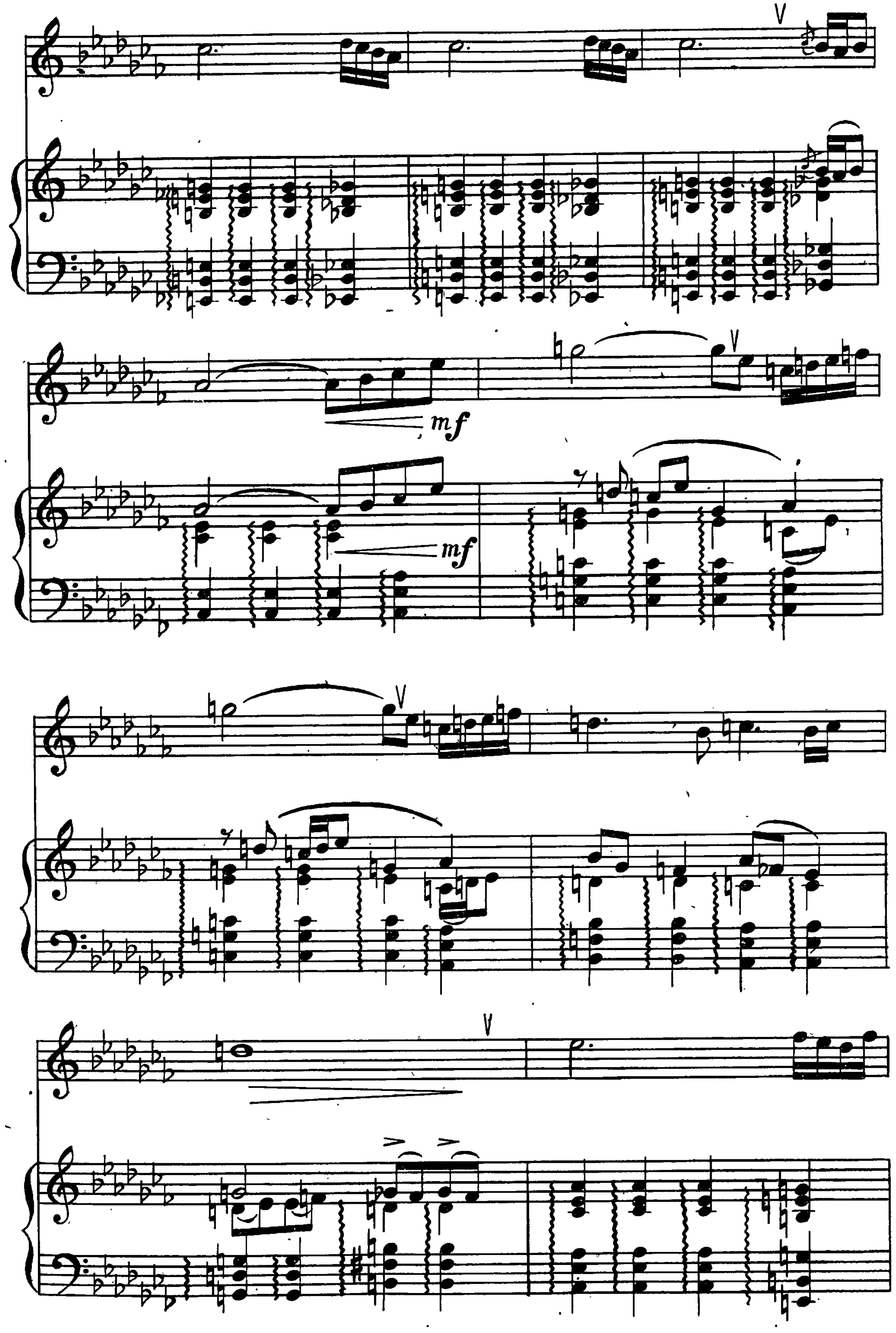

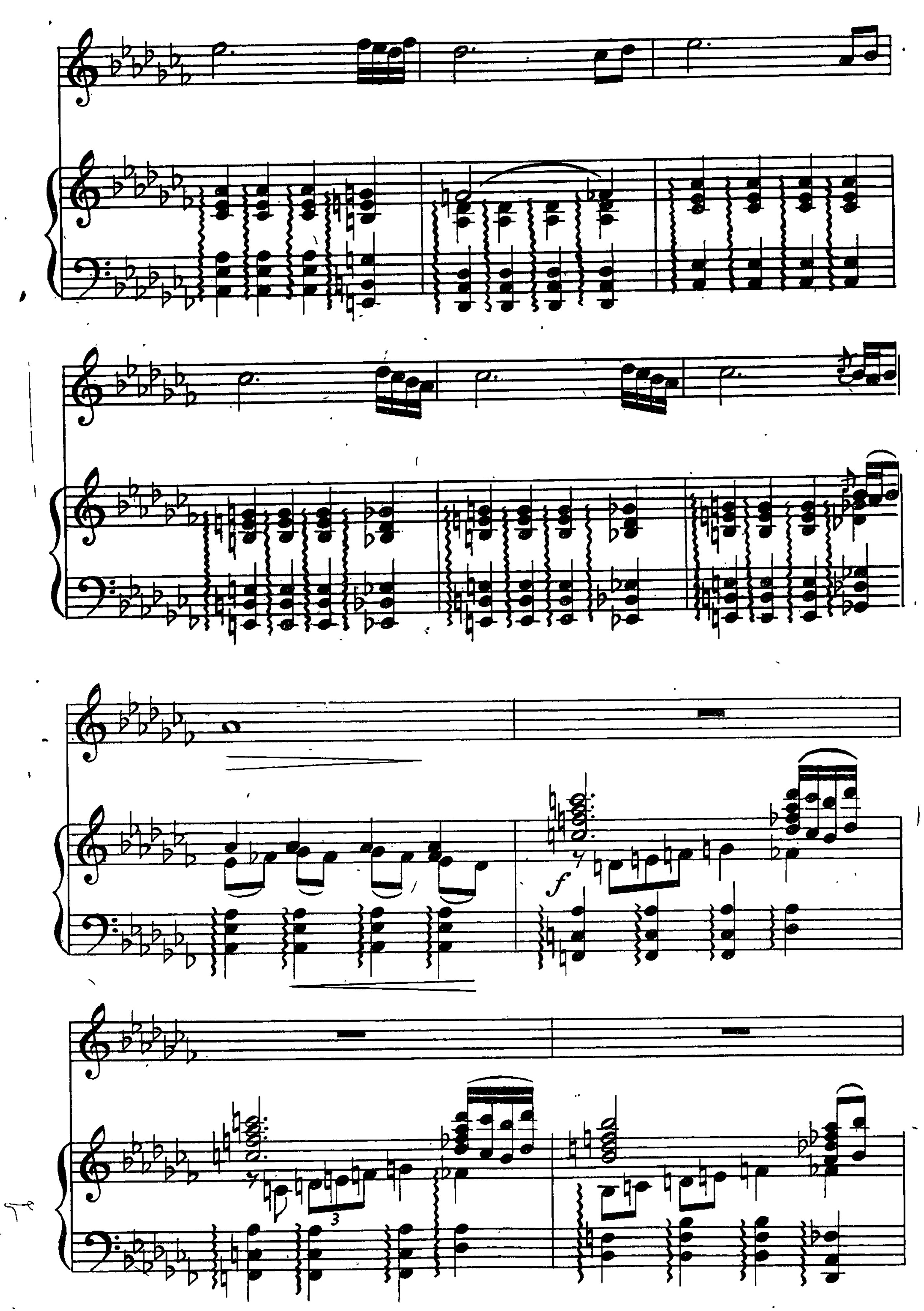

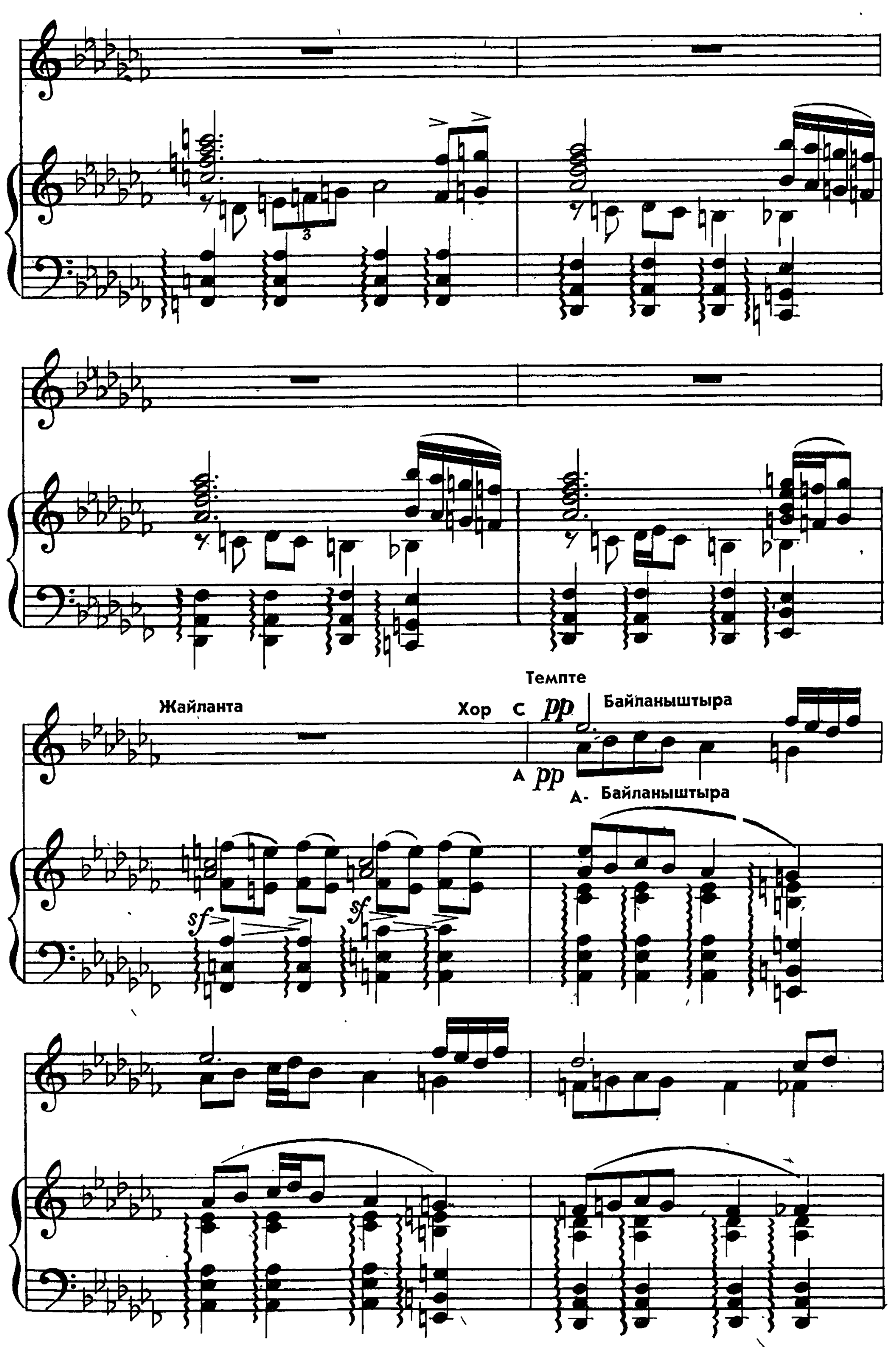
Темпте
Жайланта
Хор С pp Байланыштыра
А pp А- Байланыштыра

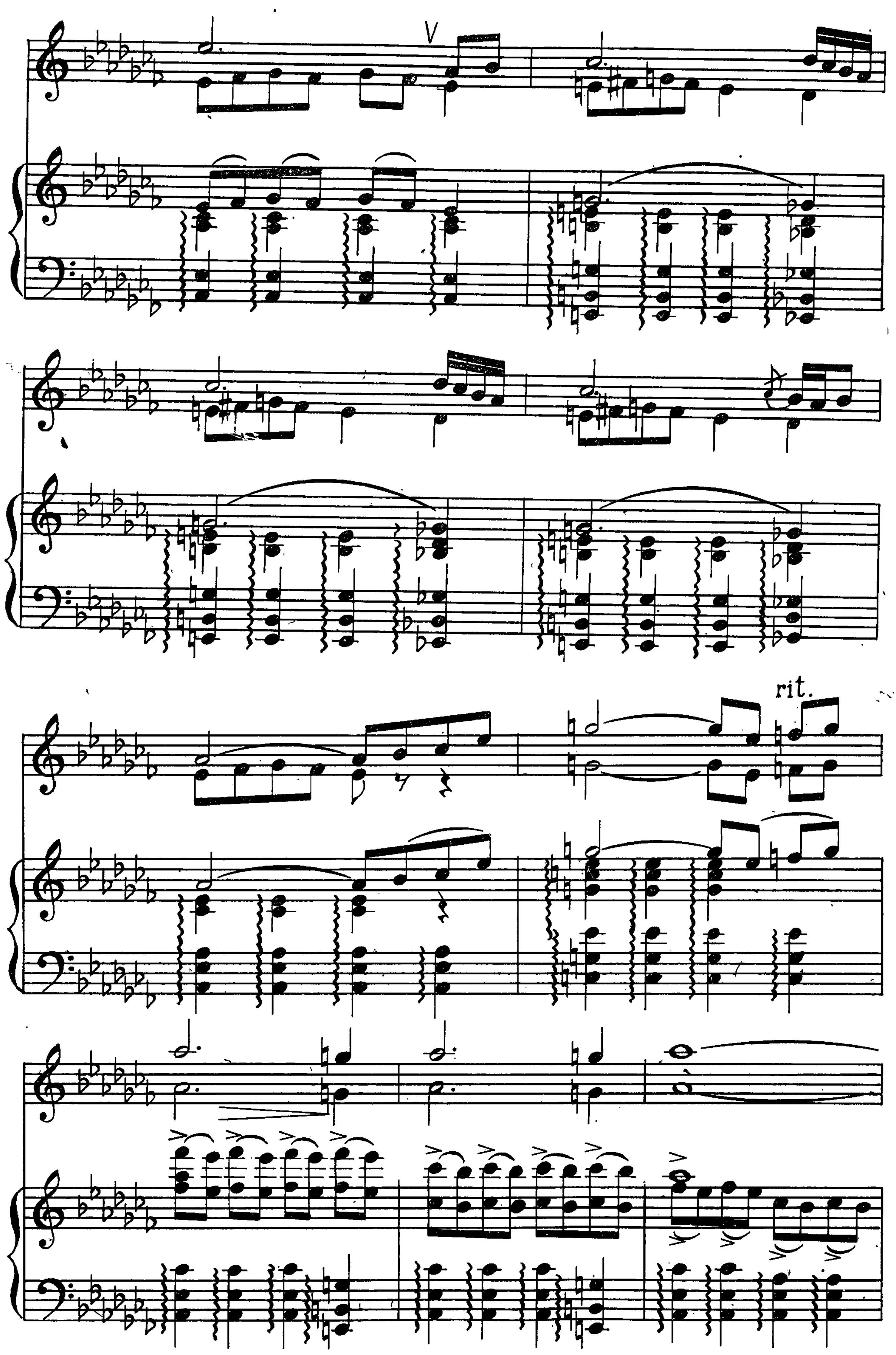

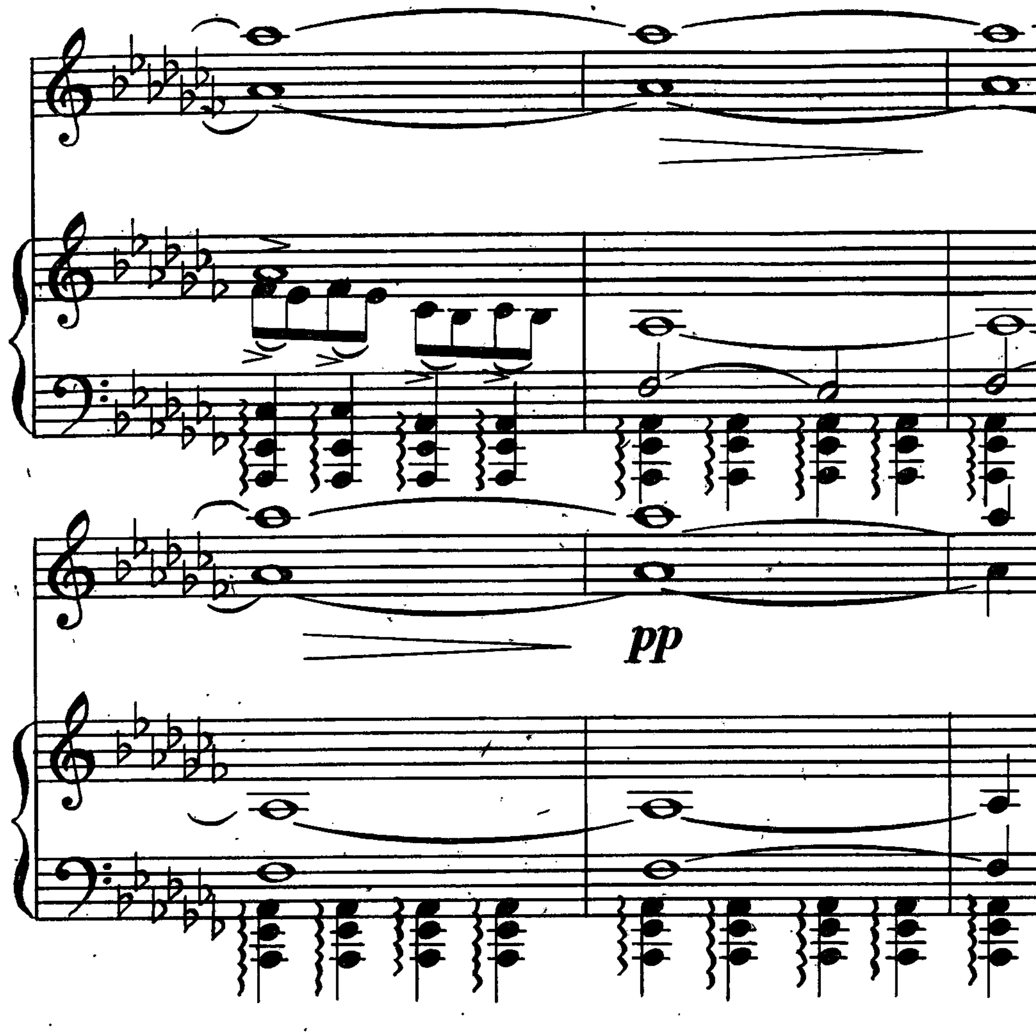

ЖЫРГАЛ ЗАМАН

Өтө жандуу, шаттуу

Сөзү Т. Кожомбердиевдики

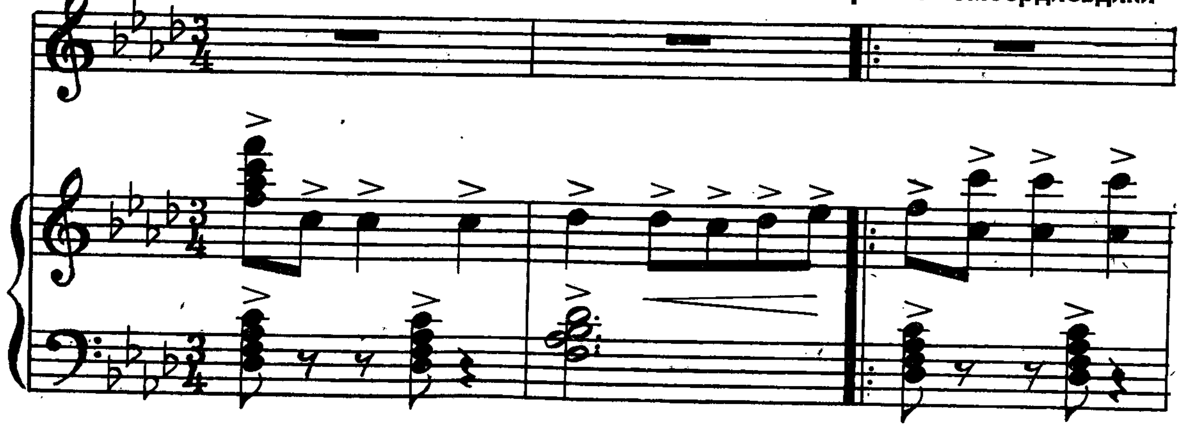

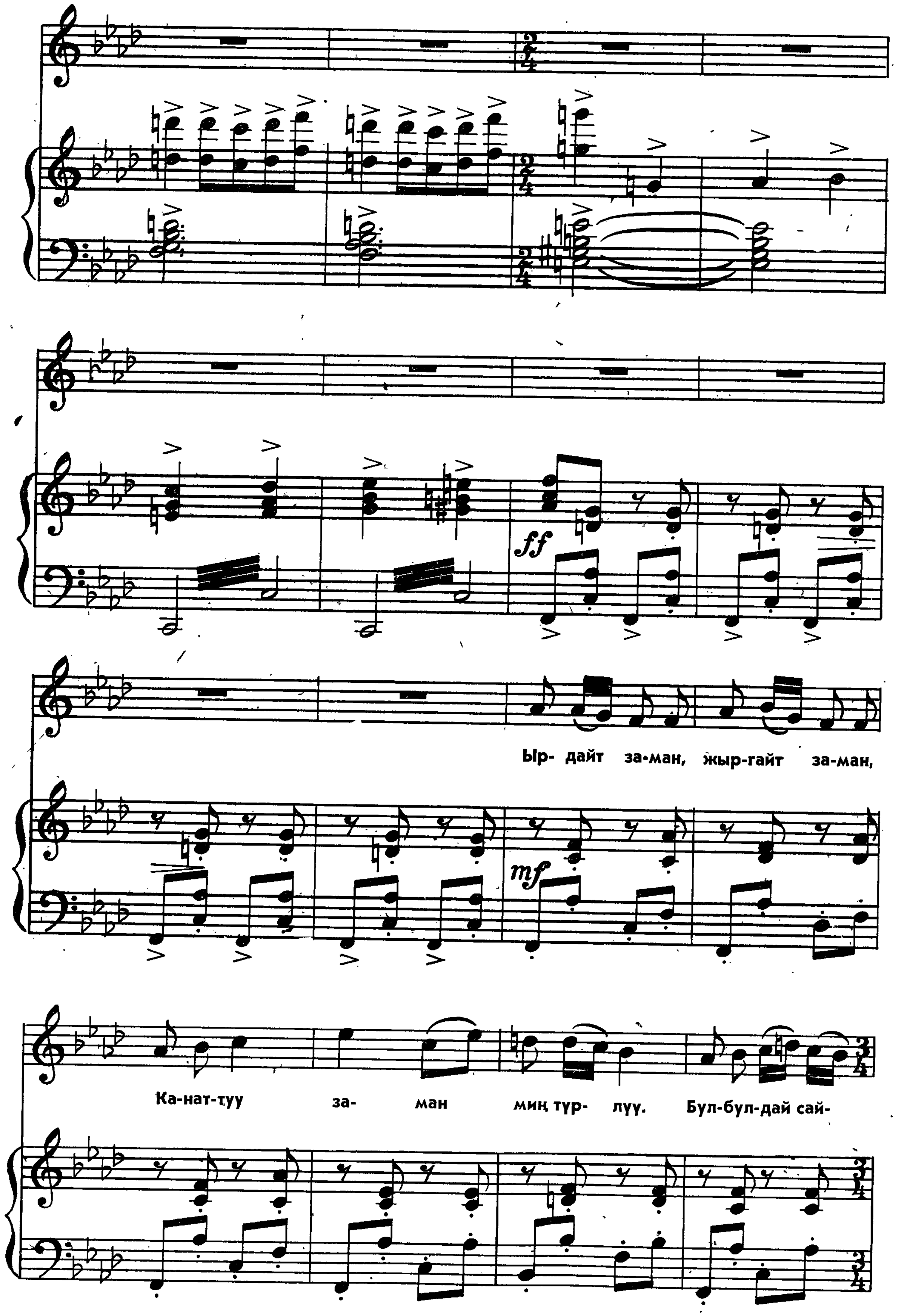
Ыр- дайт за-ман, жыр-гайт за-ман,
Ка-нат-туу за- ман миң түр- лүү. Бул-бул-дай сай-

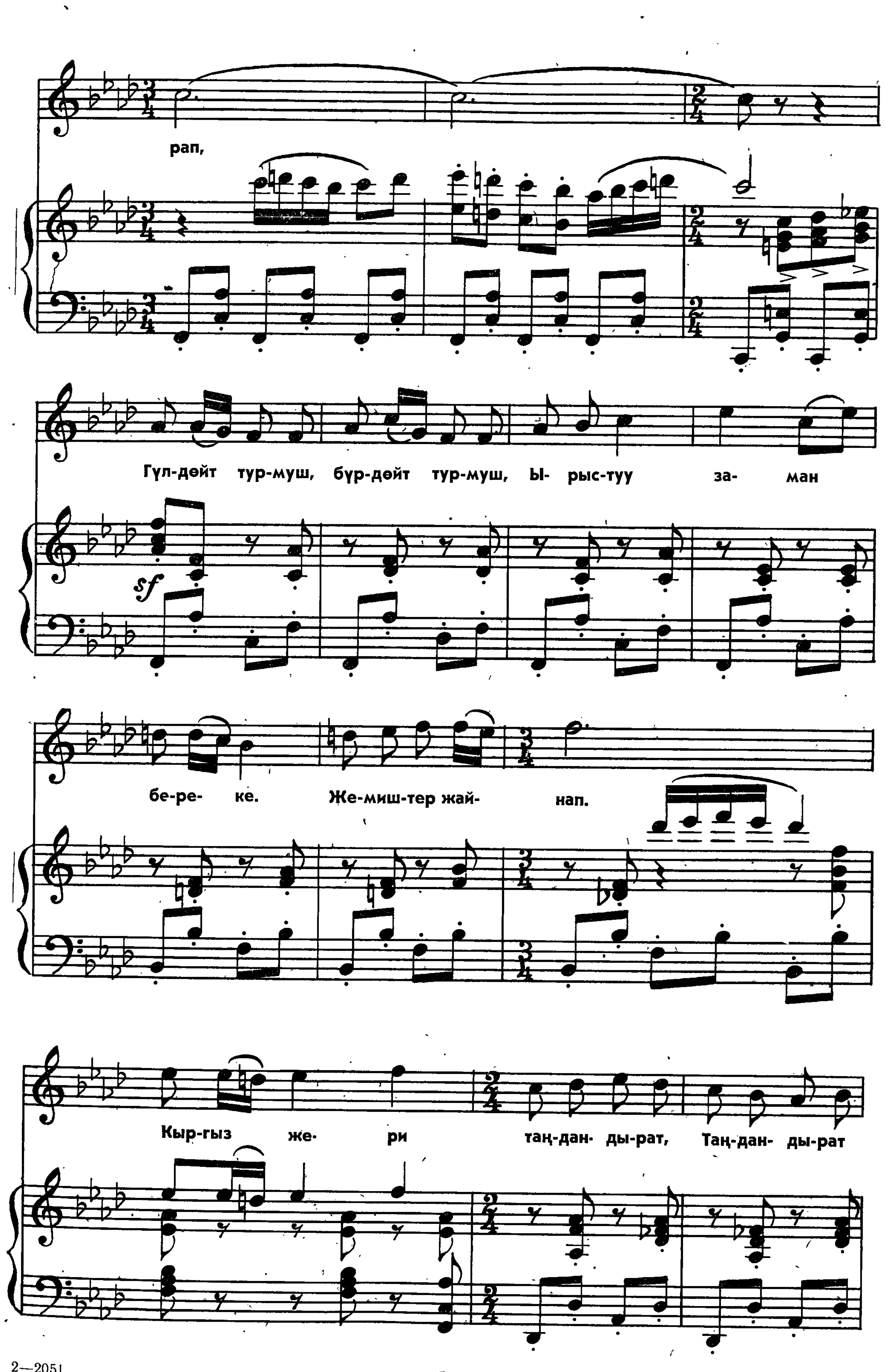
рап,
Гүл-дөйт тур-муш, бүр-дөйт тур-муш, Ы- рыс-туу за- ман
бе-ре- ке. Же-миш-тер жай- нап.
Кыр-гыз же- ри таң-дан- ды-рат, Таң-дан- ды-рат

2—2051

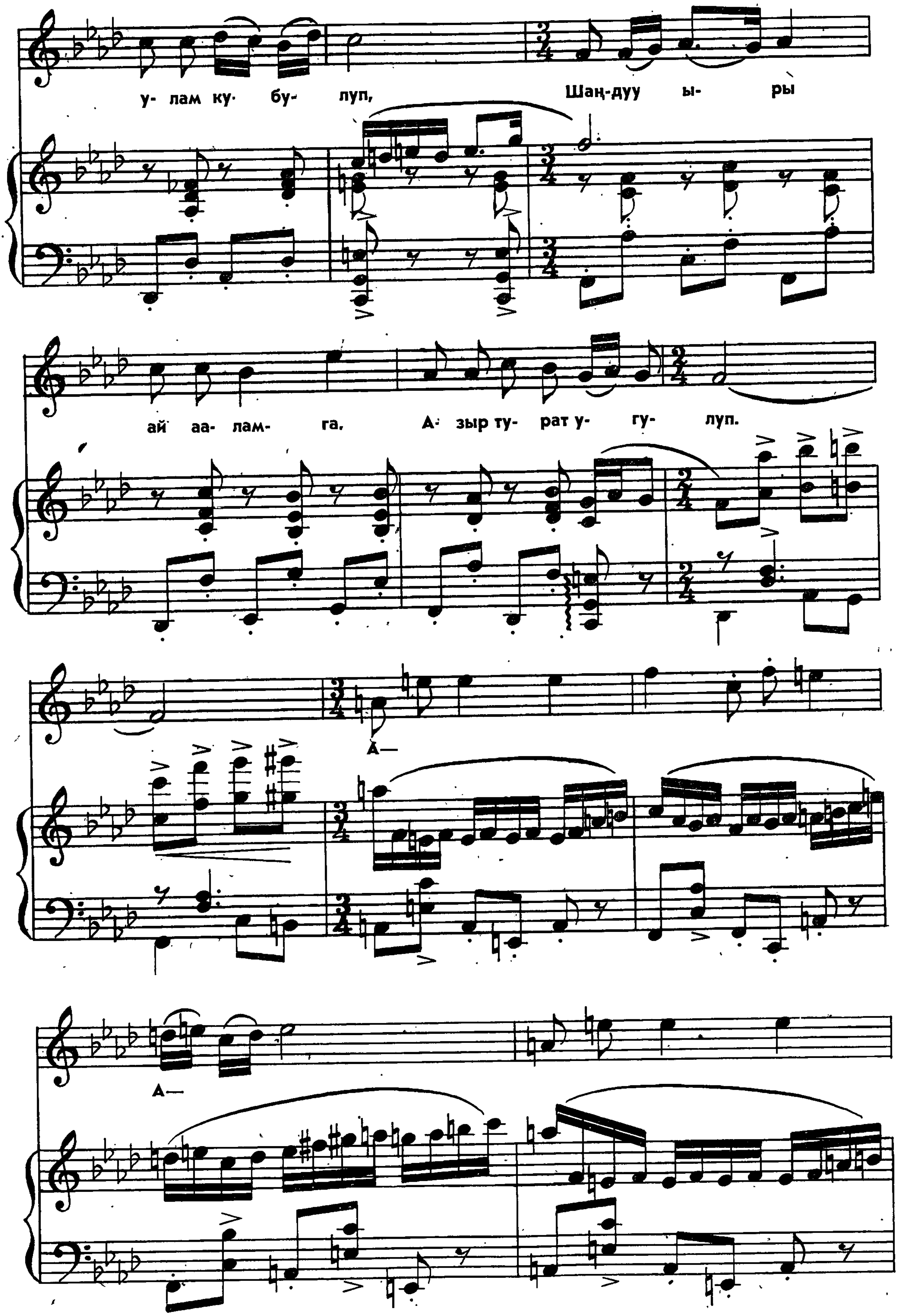
у- лам ку- бу- луп, Шаң-дуу ы- ры
ай аа-лам- га, А- зыр ту- рат у- гу- луп.
А—
А—

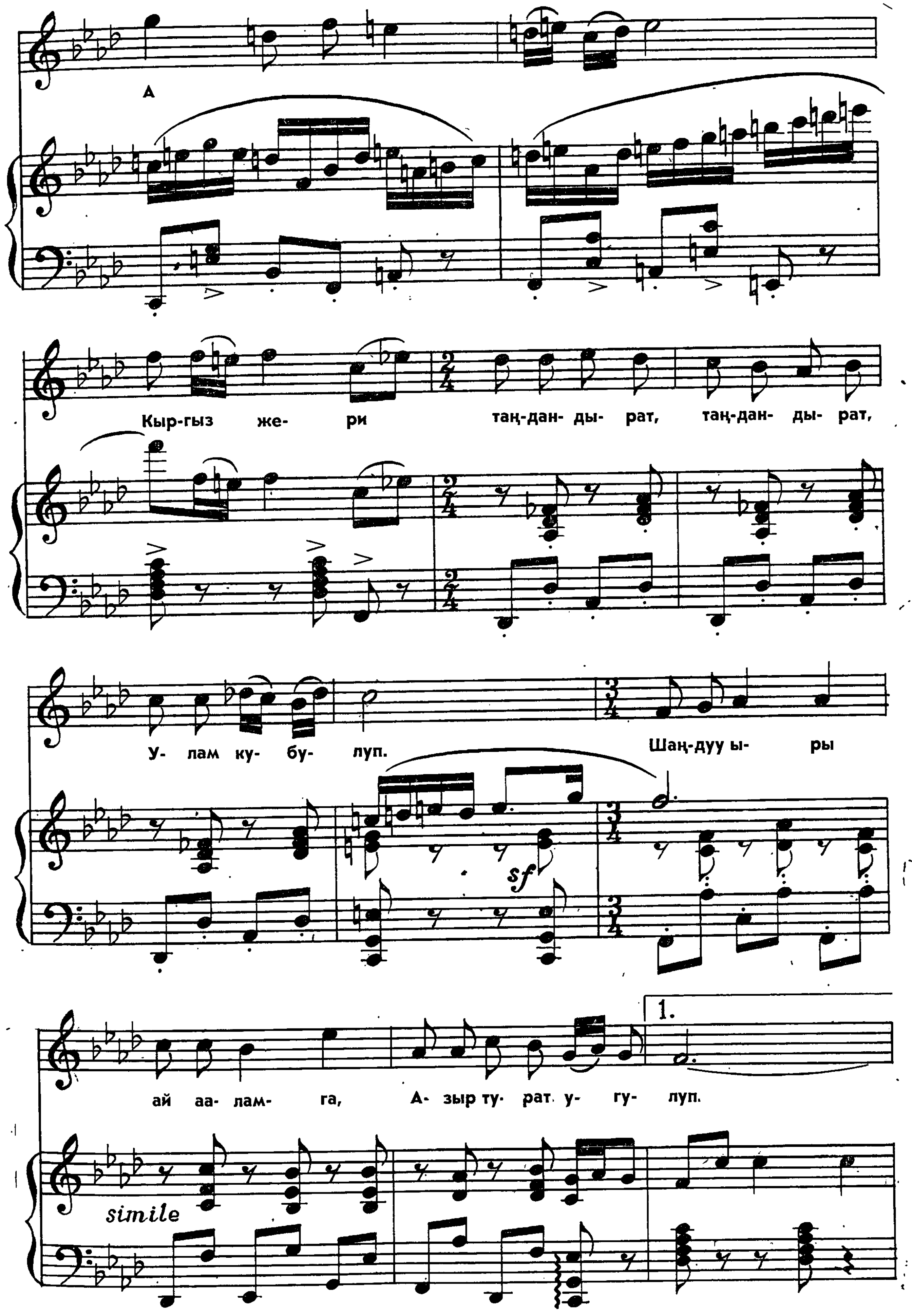
А
Кыр-гыз же- ри таң-дан- ды- рат, таң-дан- ды- рат,
У- лам ку- бу- луп. Шаң-дуу ы- ры
sf
1.
ай аа-лам- га, А- зыр ту- рат у- гу- луп.
simile

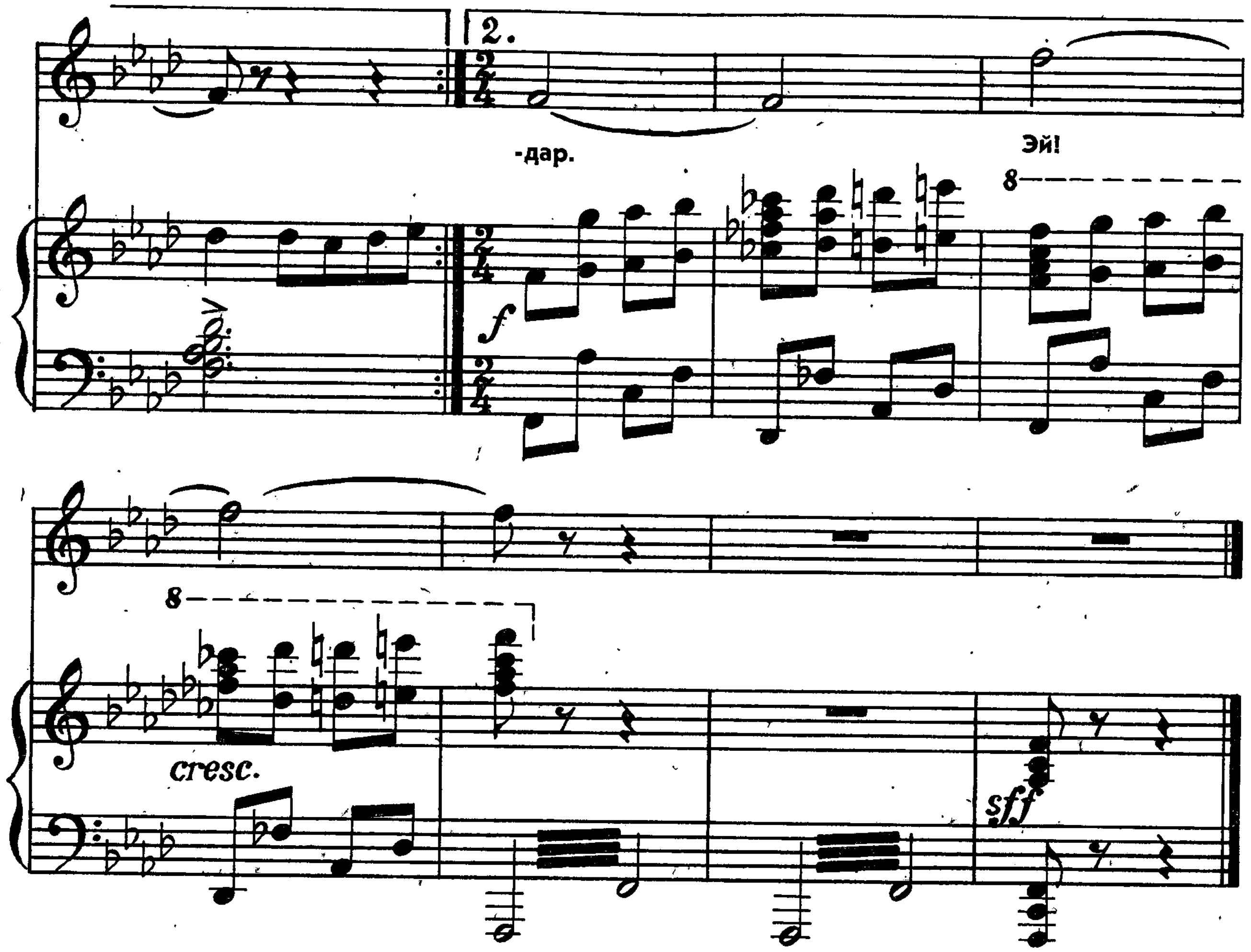

Куттук айтып, алкыш айтып,
Жыргалдуу ушул заманга.
Созомун үндү
Каалайм элим дайым сага

Бактылуу жыргал ушундай
Жаркыраган күндү. А...

Аймагыңдан учту далай
Азаматтар, баатыр кыраандар
Кайгысы жок окуйт, иштейт,
Канча кыздар, уландар.

Калкаладың камын көрдүң
Кыздарга тактың талыкпас,
Талыкпас канат.
Кандай чексиз жемиштериң,
Көргөндө көңүл толкундап
Жүрөгүм жанат, А...
Суктанамын тиктей берем
Көз жиберип туш-туш тарапты.
Компартиям, кыргыз элим
Укмуштарды жаратты.

ЗАМАН ШАҢЫ

Салтанаттуу

Сөзү Т. Кожомбердиевдики

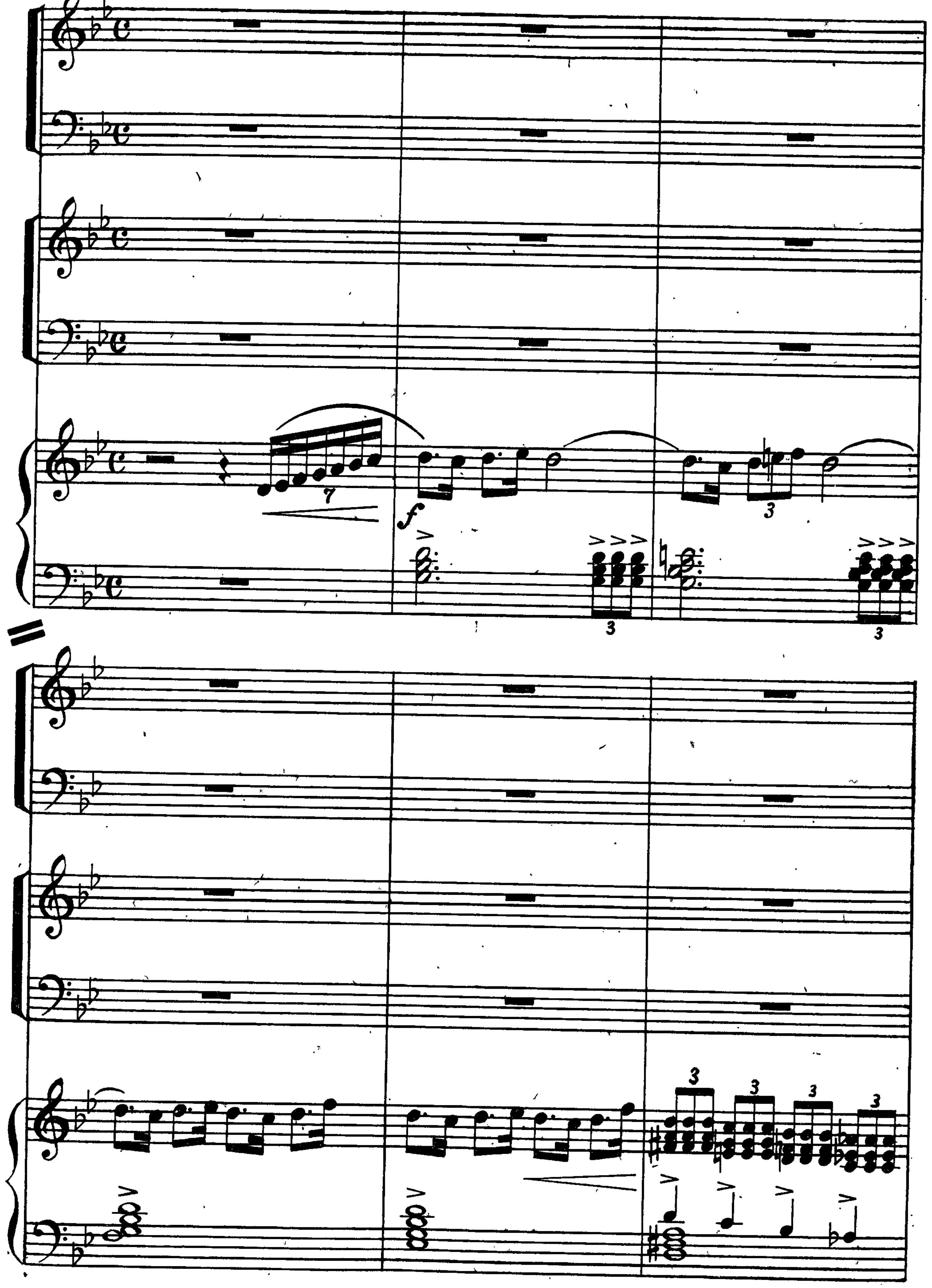

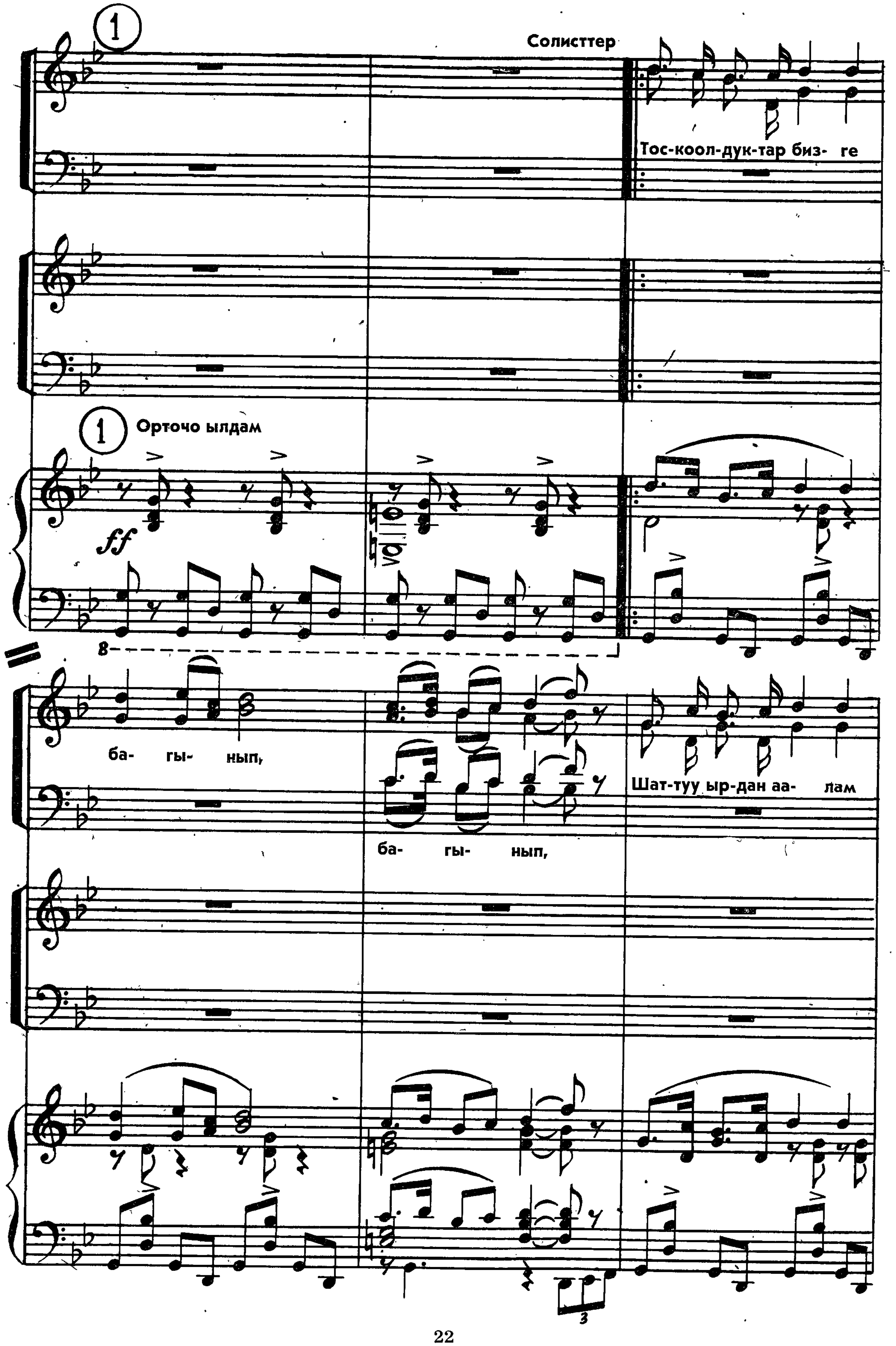
1
Солисттер
Тос-коол-дук-тар биз- ге
Орточо ылдам
ff
ба- гы- нып,
ба- гы- нып,
Шат-туу ыр-дан аа- лам

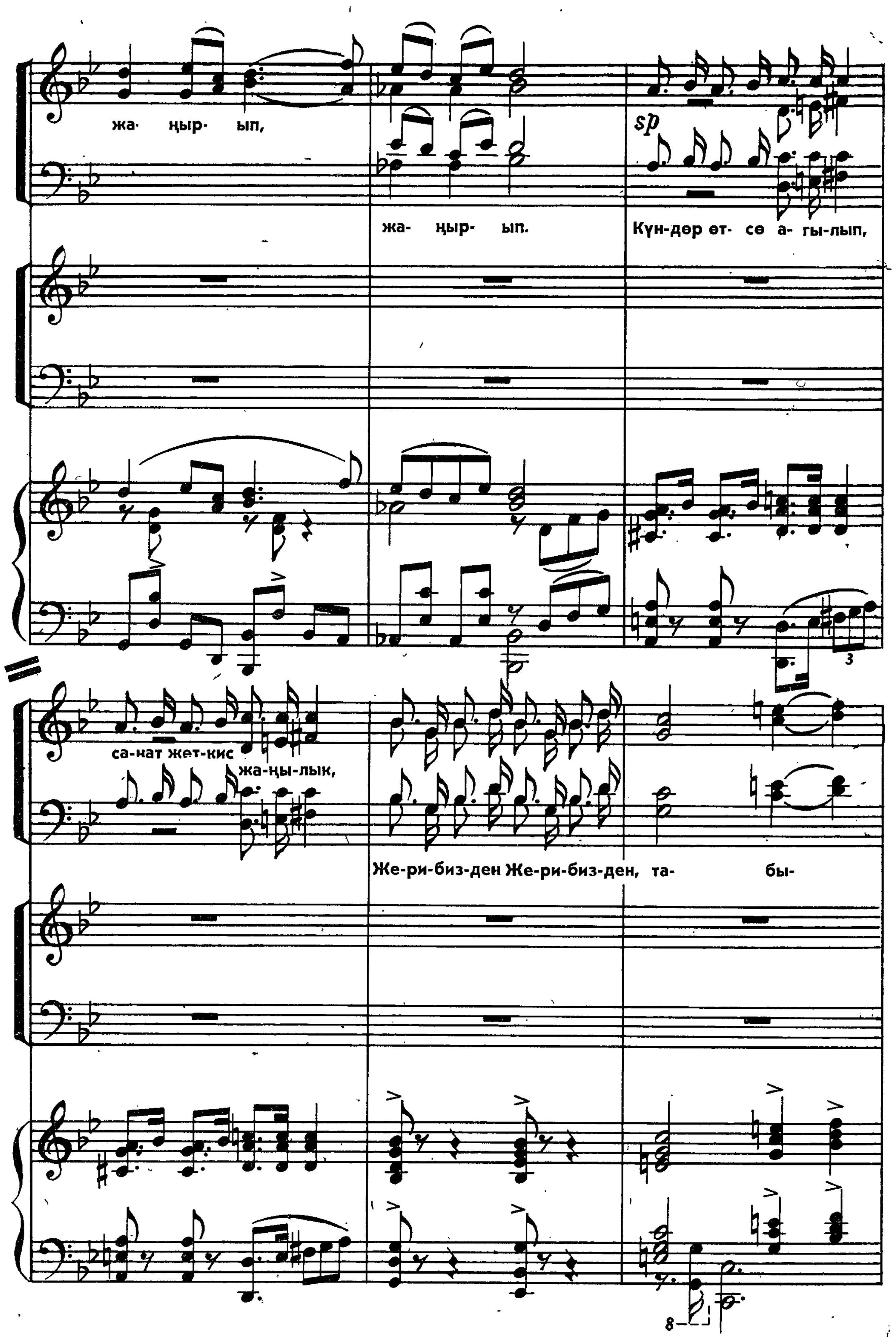
жа- ңыр- ып,
жа- ңыр- ып.
sp
Күн-дөр өт- сө а- гы-лып,
са-нат жет-кис
жа-ңы-лык,
Же-ри-биз-ден Же-ри-биз-ден, та- бы-

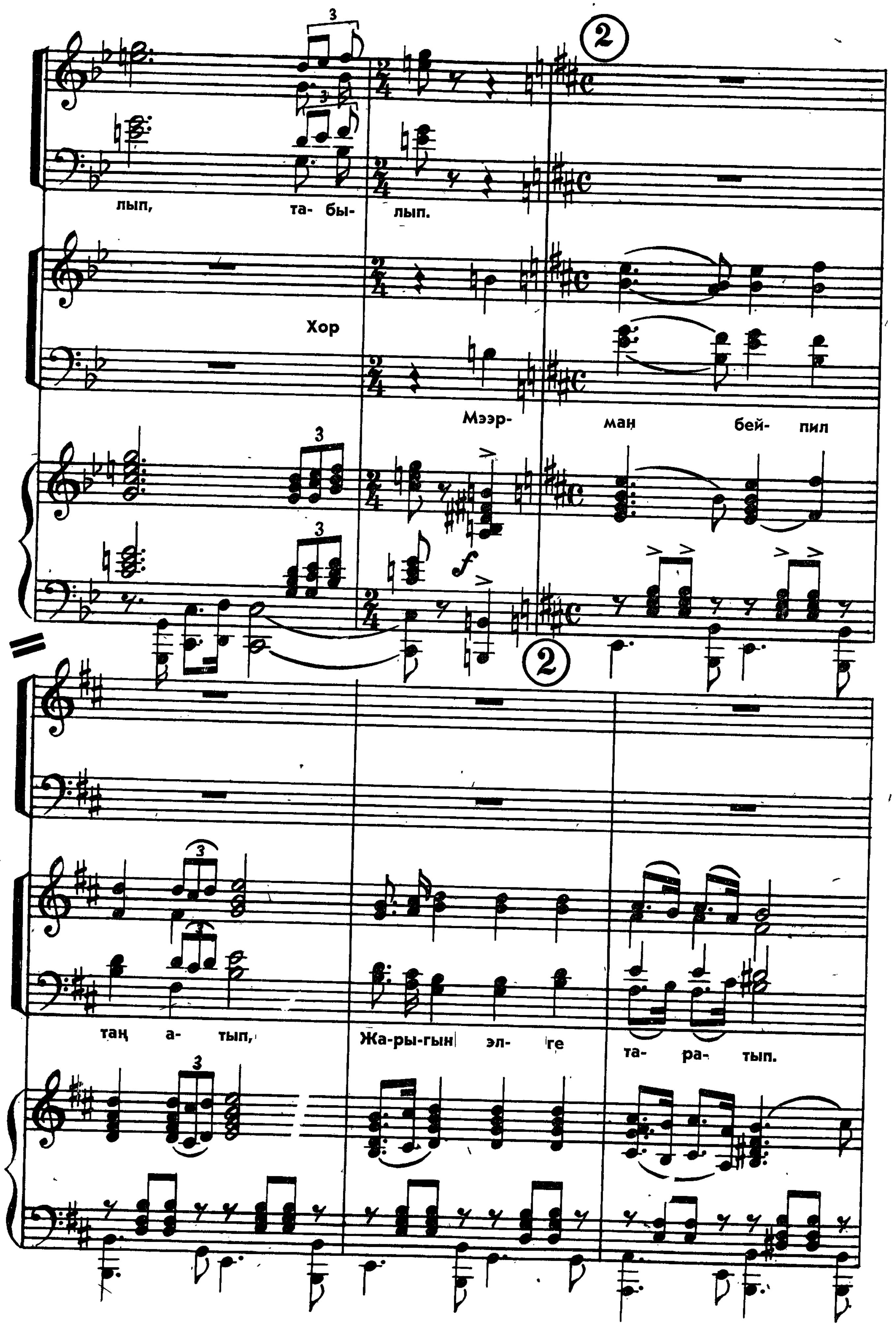

лып, та- бы- лып.
Хор
Мээр- маң бей- пил
2
таң а- тып,
Жа-ры-гын эл- ге
та- ра- тып.

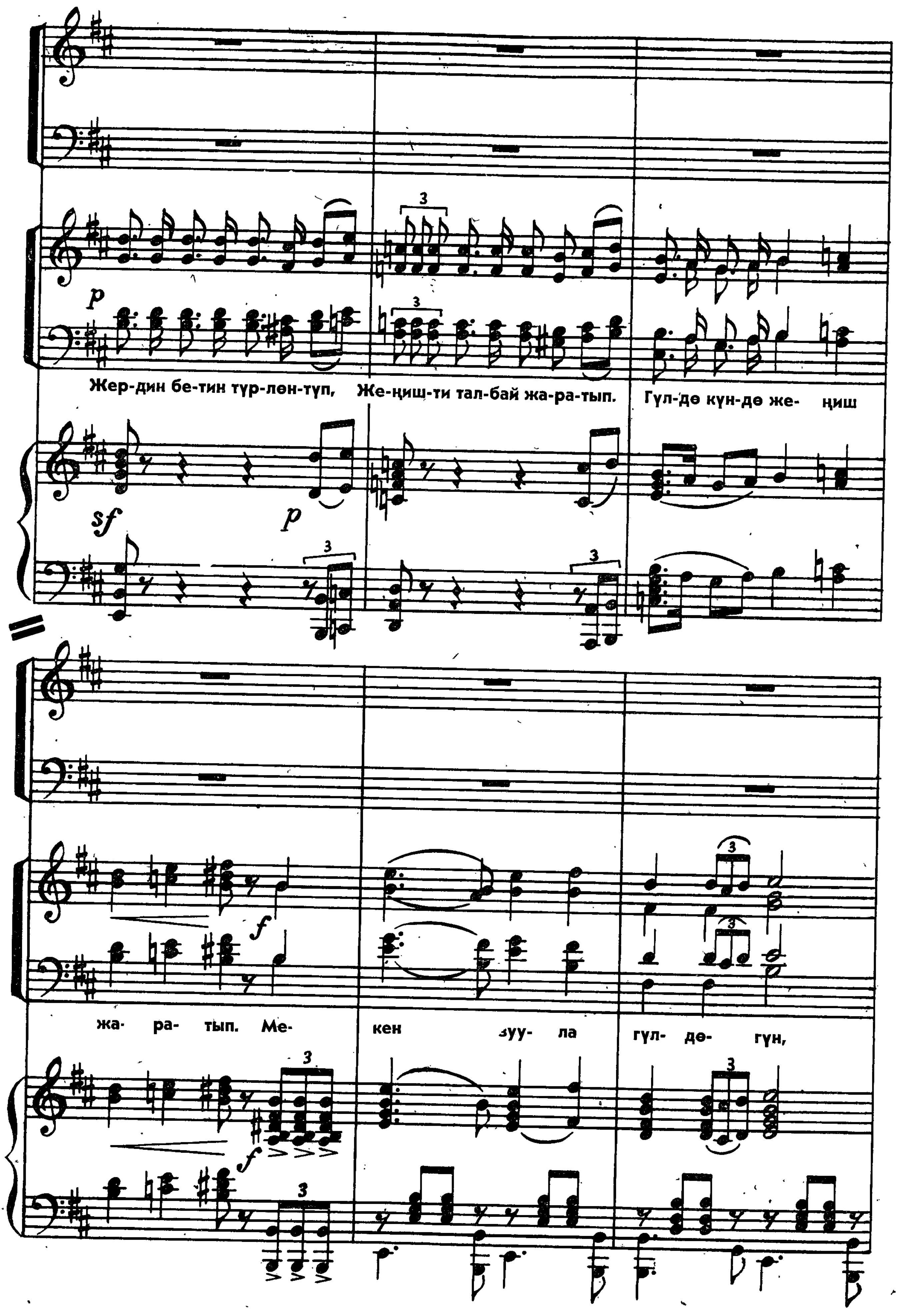

Жер-дин бе-тин түр-лөн-түп, Же-ңищ-ти тал-бай жа-ра-тып. Гүл-дө күн-дө же- ңиш
жа- ра- тып. Ме- кен зуу- ла гүл- дө- гүн,

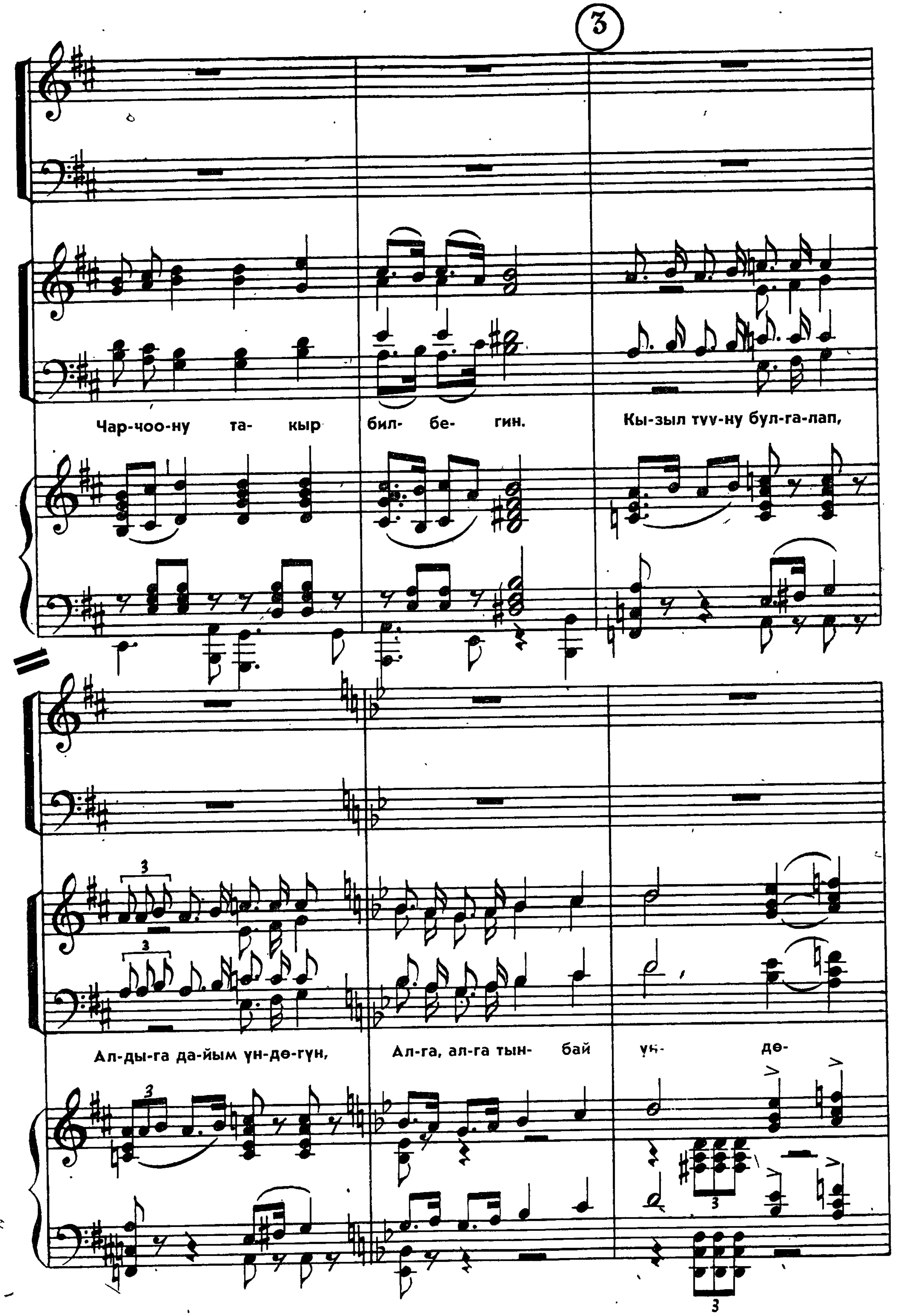
3
Чар-чоо-ну та- кыр бил- бе- гин.
Кы-зыл туу-ну бул-га-лап,
Ал-ды-га да-йым үн-дө-гүн,
Ал-га, ал-га тын- бай үн- дө-

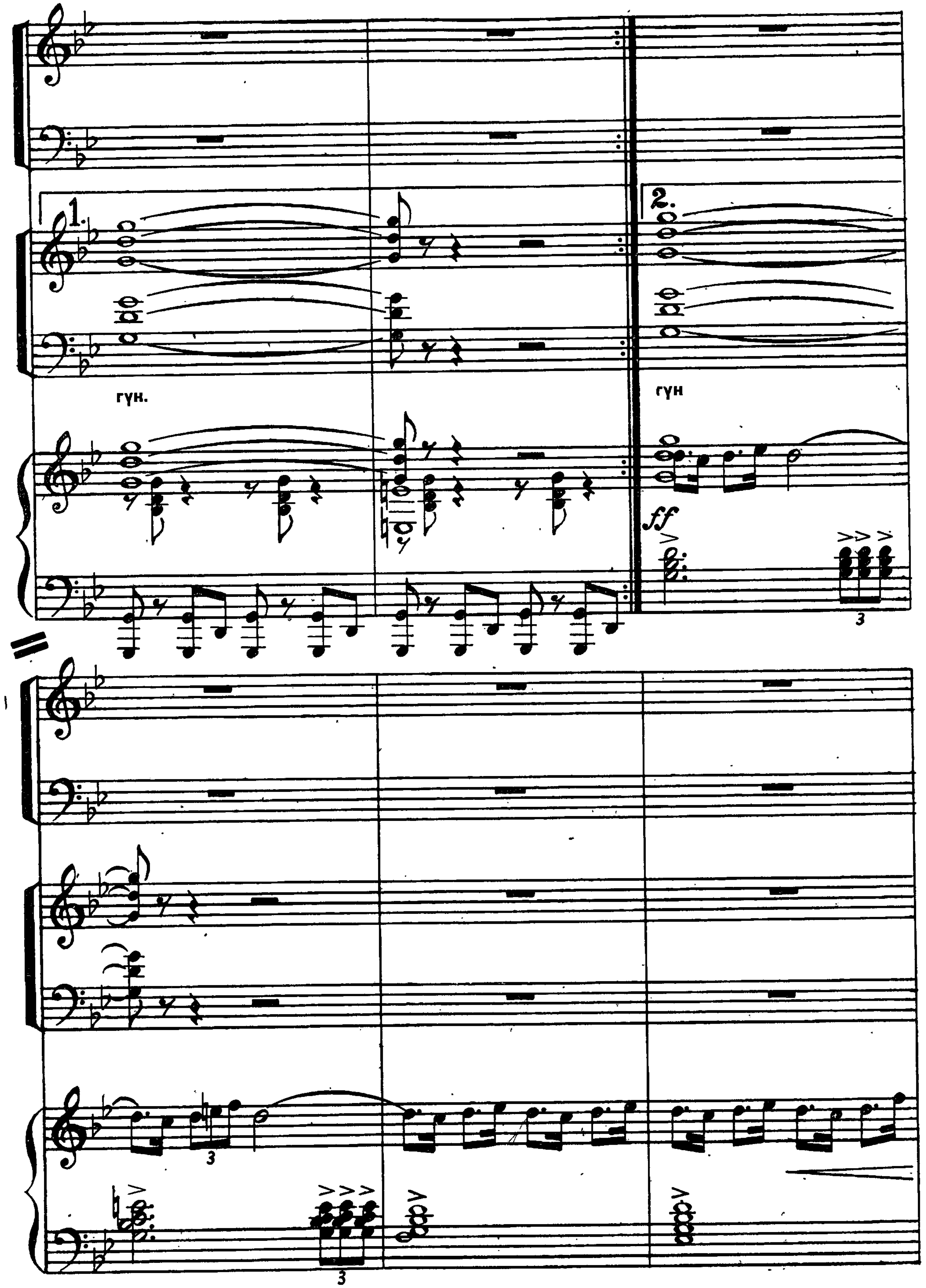
1.
2.
гүн.
гүн
ff

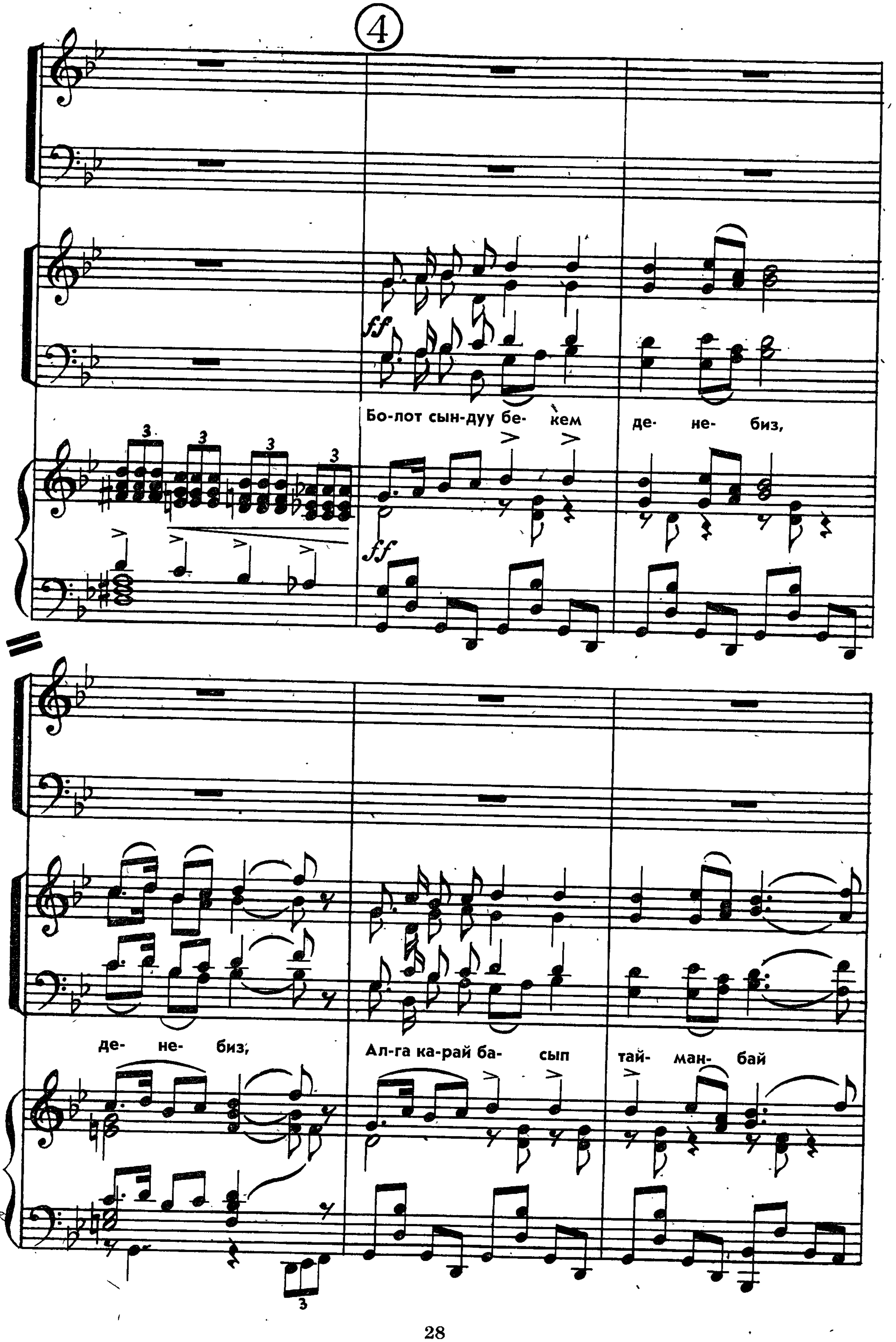

4
ff
Бо-лот сын-дуу бе- кем де- не- биз,
де- не- биз,
Ал-га ка-рай ба- сып тай- ман- бай

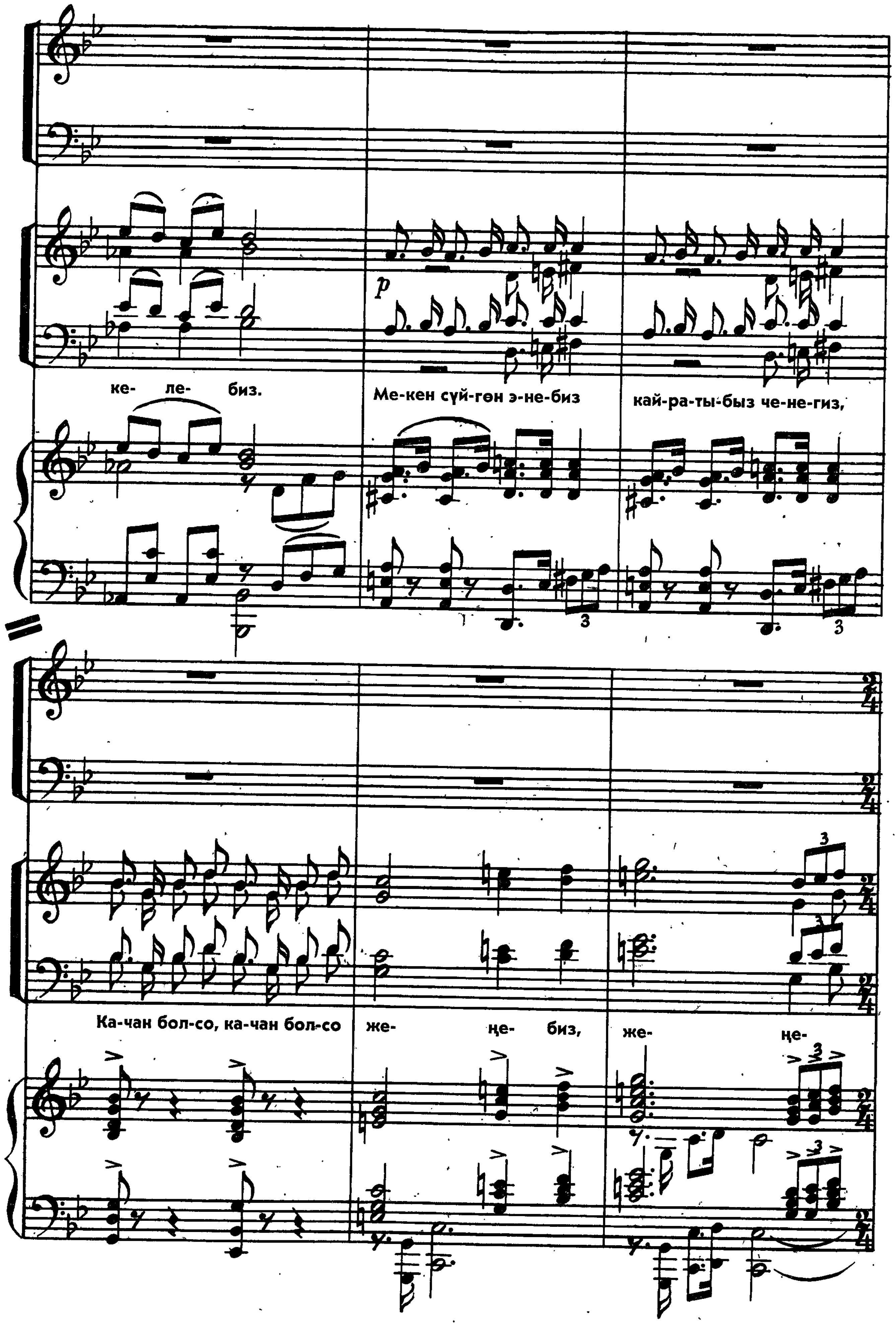

p
ке- ле- биз.
Ме-кен сүй-гөн э-не-биз
кай-ра-ты-быз че-не-гиз,
Ка-чан бол-со, ка-чан бол-со же- ңе- биз, же- ңе-

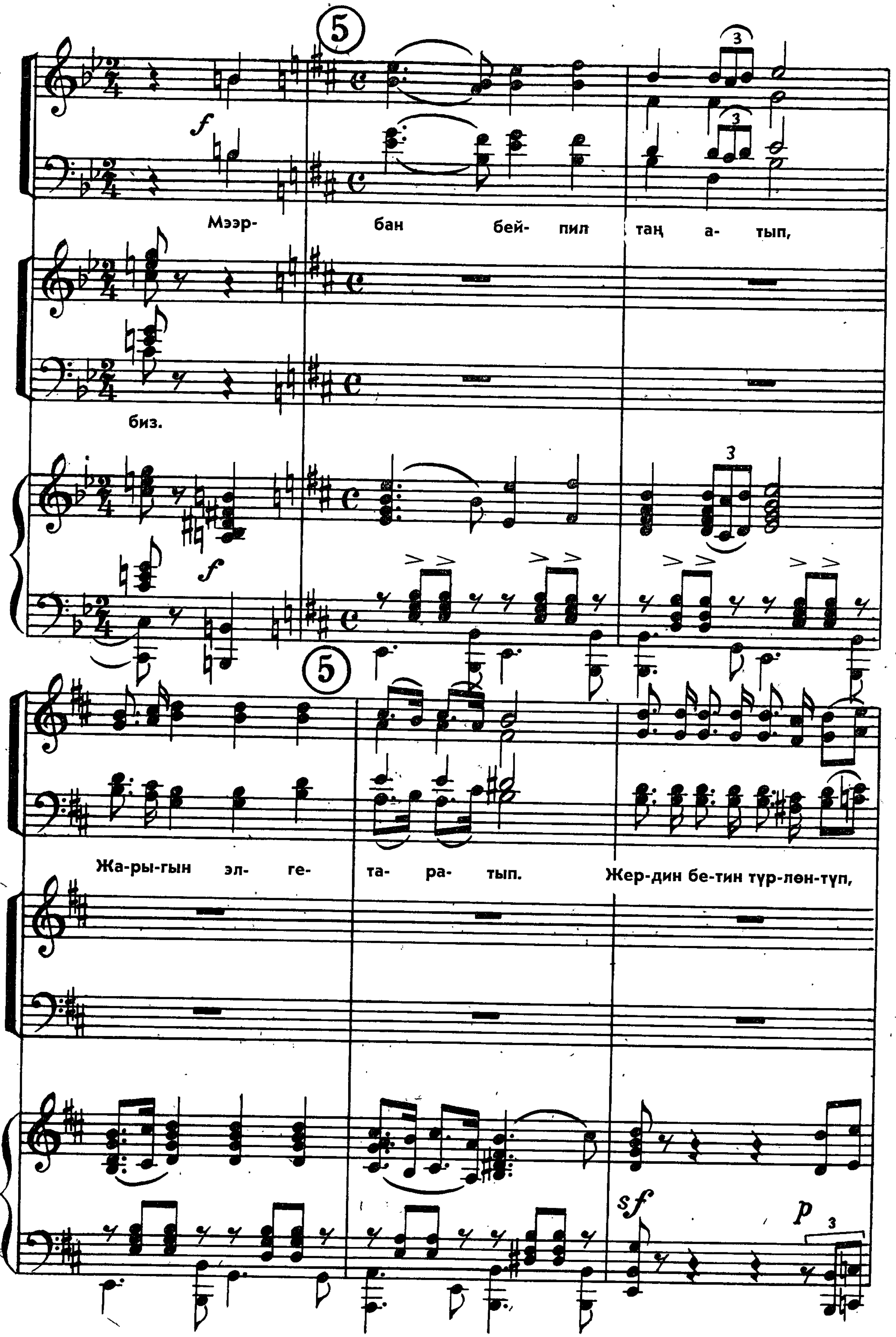
5
Мээр- бан бей- пил таң а- тып,
биз.
Жа-ры-гын эл- ге- та- ра- тып. Жер-дин бе-тин түр-лөн-түп,

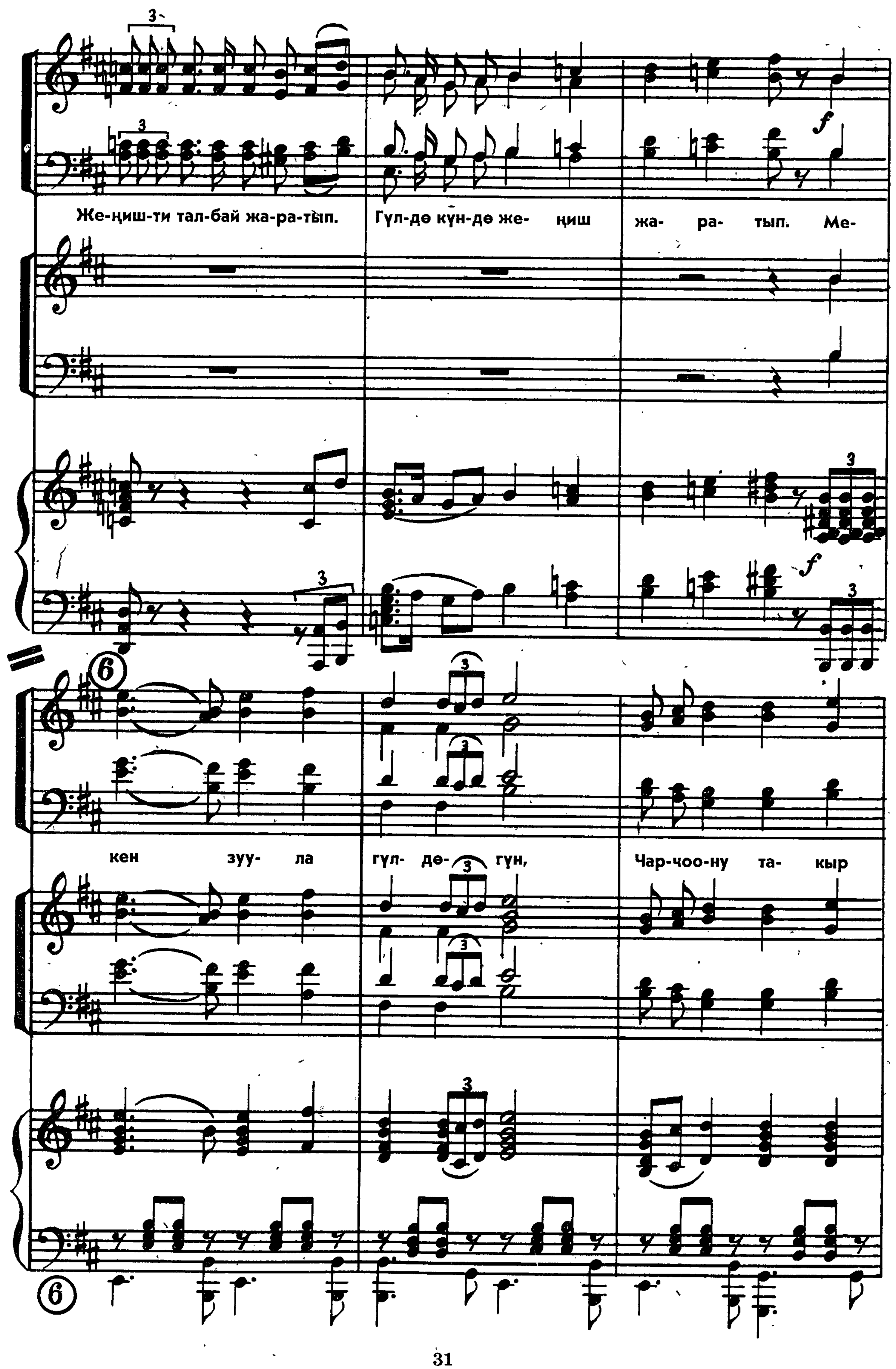
Же-ңиш-ти тал-бай жа-ра-тып. Гүл-дө күн-дө же- ңиш жа- ра- тып. Ме-
6
кен зуу- ла гүл- дө- гүн, Чар-чоо-ну та- кыр

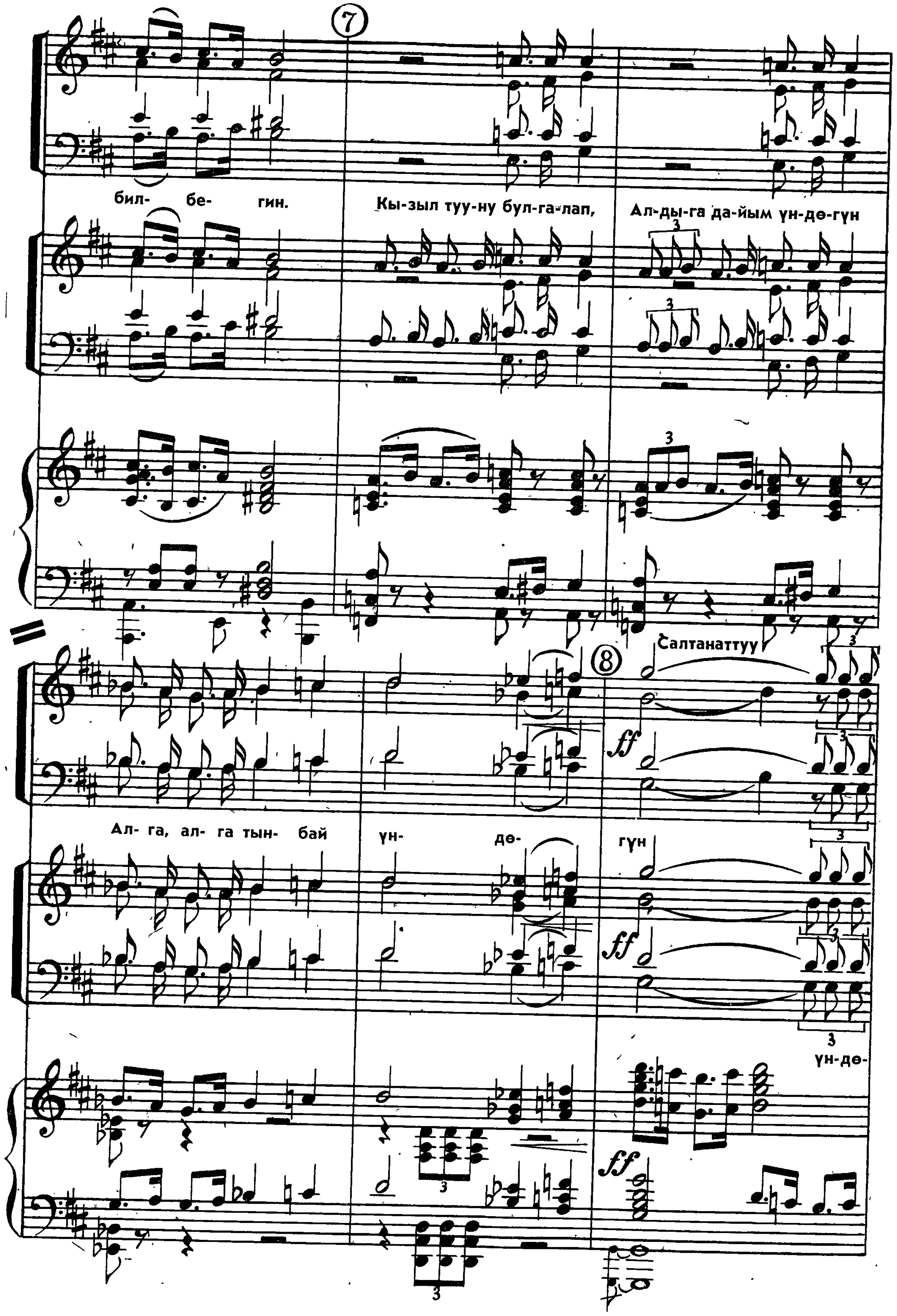

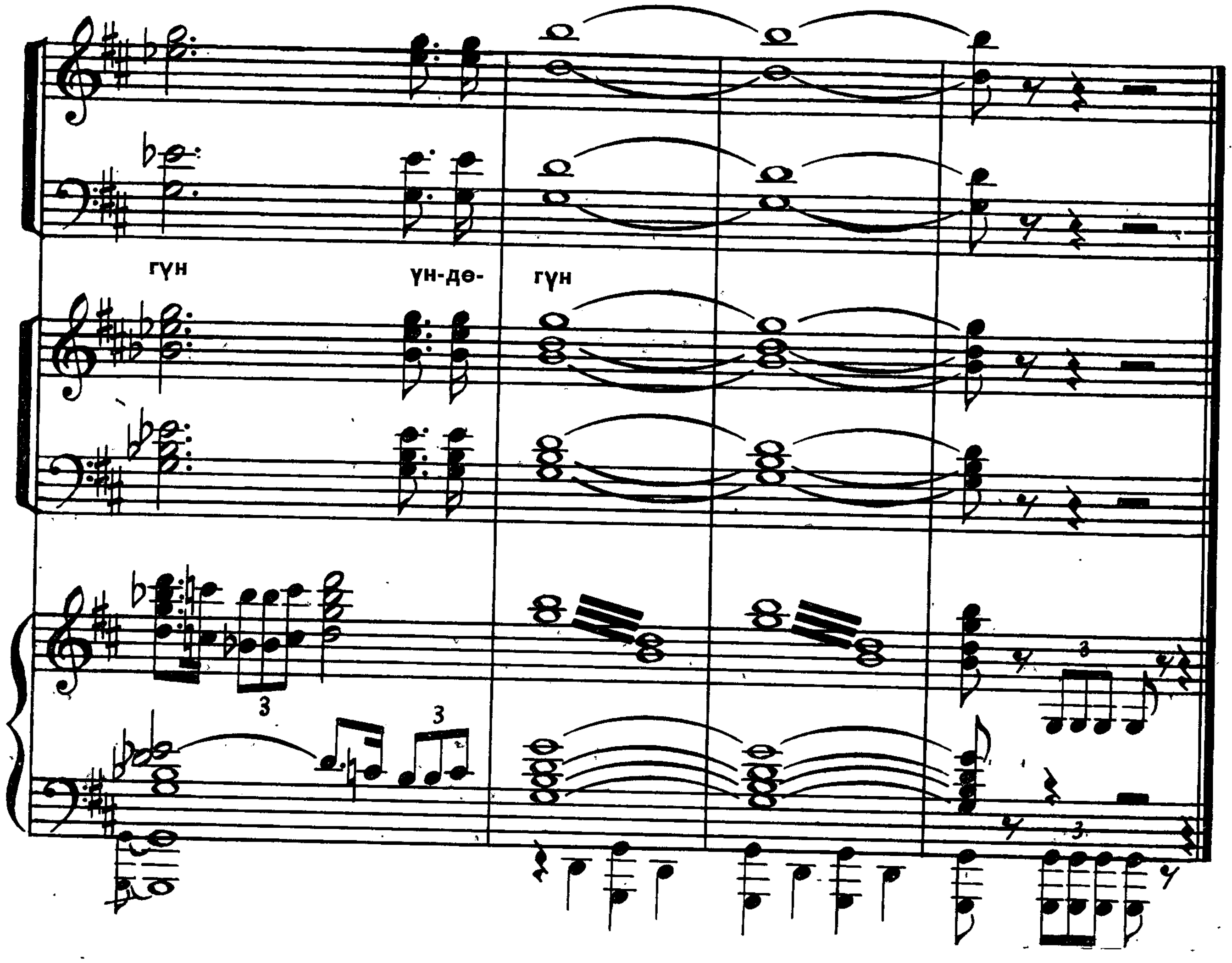

Элүү жылдык майрам шаңында, шаңында,
Булбул сайрайт мекен багында, багында.
Күлкү туш-туш жагында,
Бардыгы тең табында,
Шаттык толкуйт, шаттык толкуйт каныңда, каныңда.

ТИЛ АЛСА

Жай, ойлуу

Сөзү А. Токомбаевдики

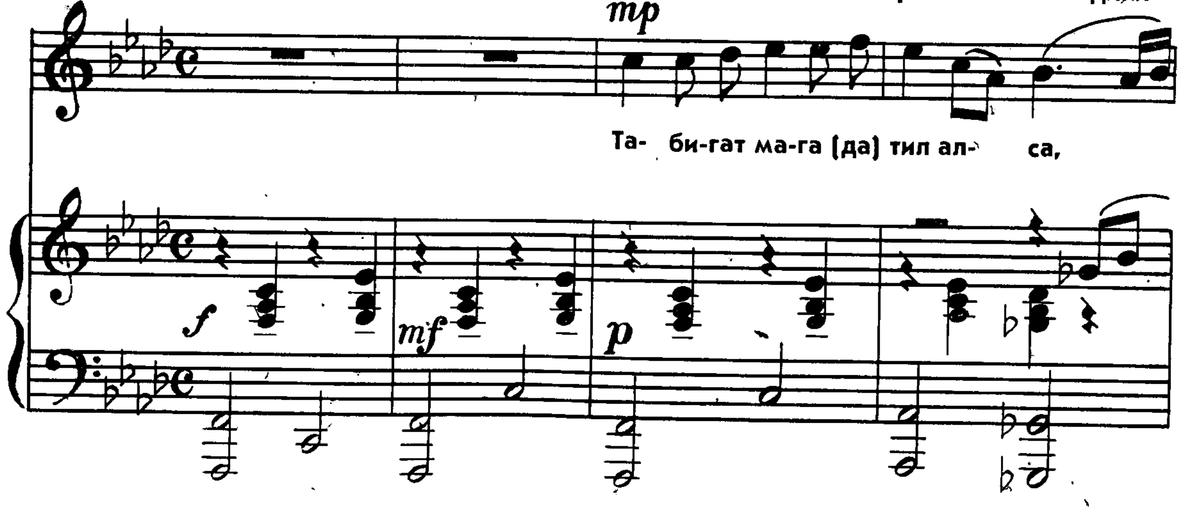

3—2051

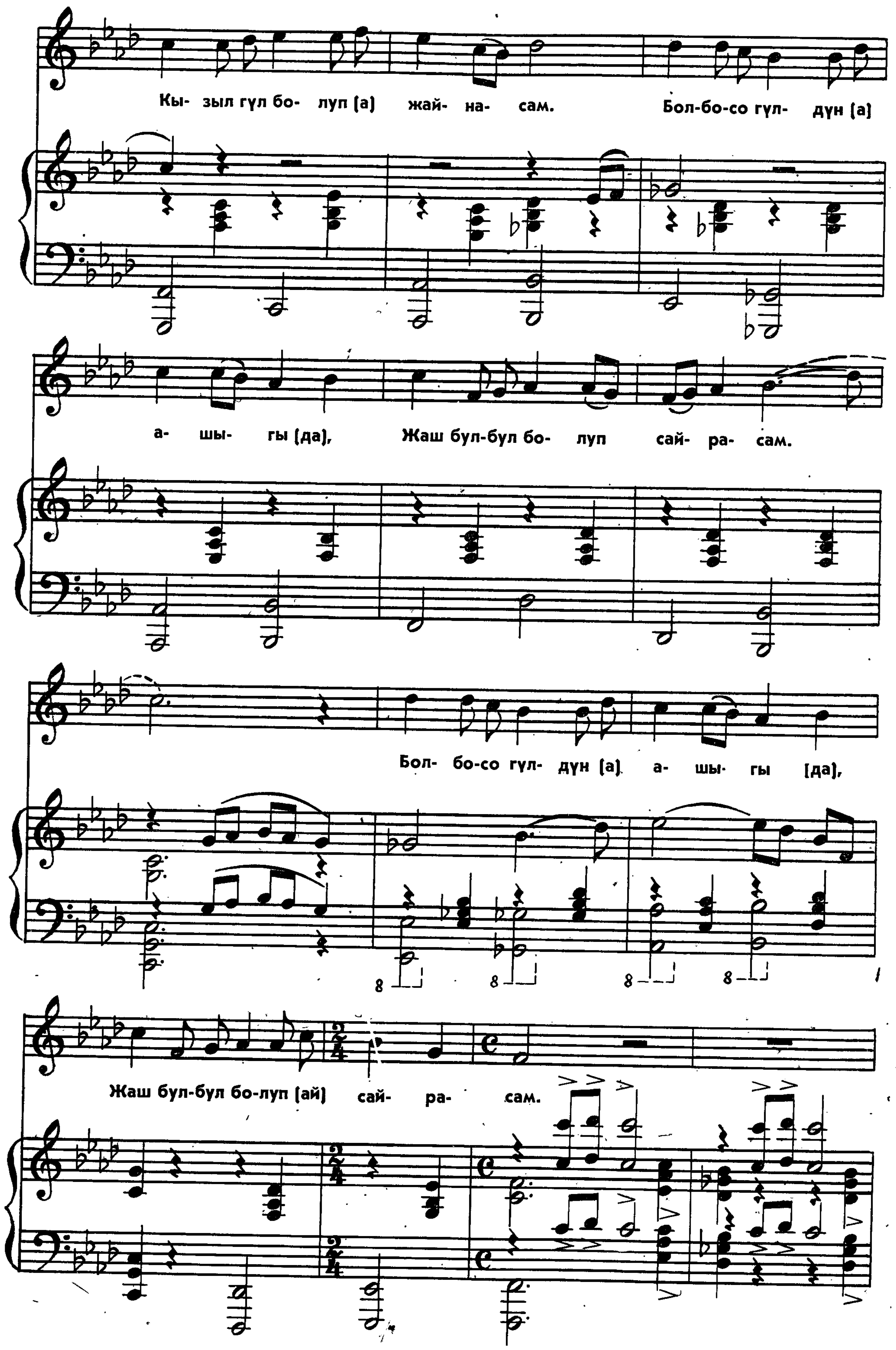
Кы- зыл гүл бо- луп (а) жай- на- сам. Бол-бо-со гүл- дүн (а)
а- шы- гы (да), Жаш бул-бул бо- луп сай- ра- сам.
Бол- бо-со гүл- дүн (а) а- шы- гы (да),
Жаш бул-бул бо-луп (ай) сай- ра- сам.

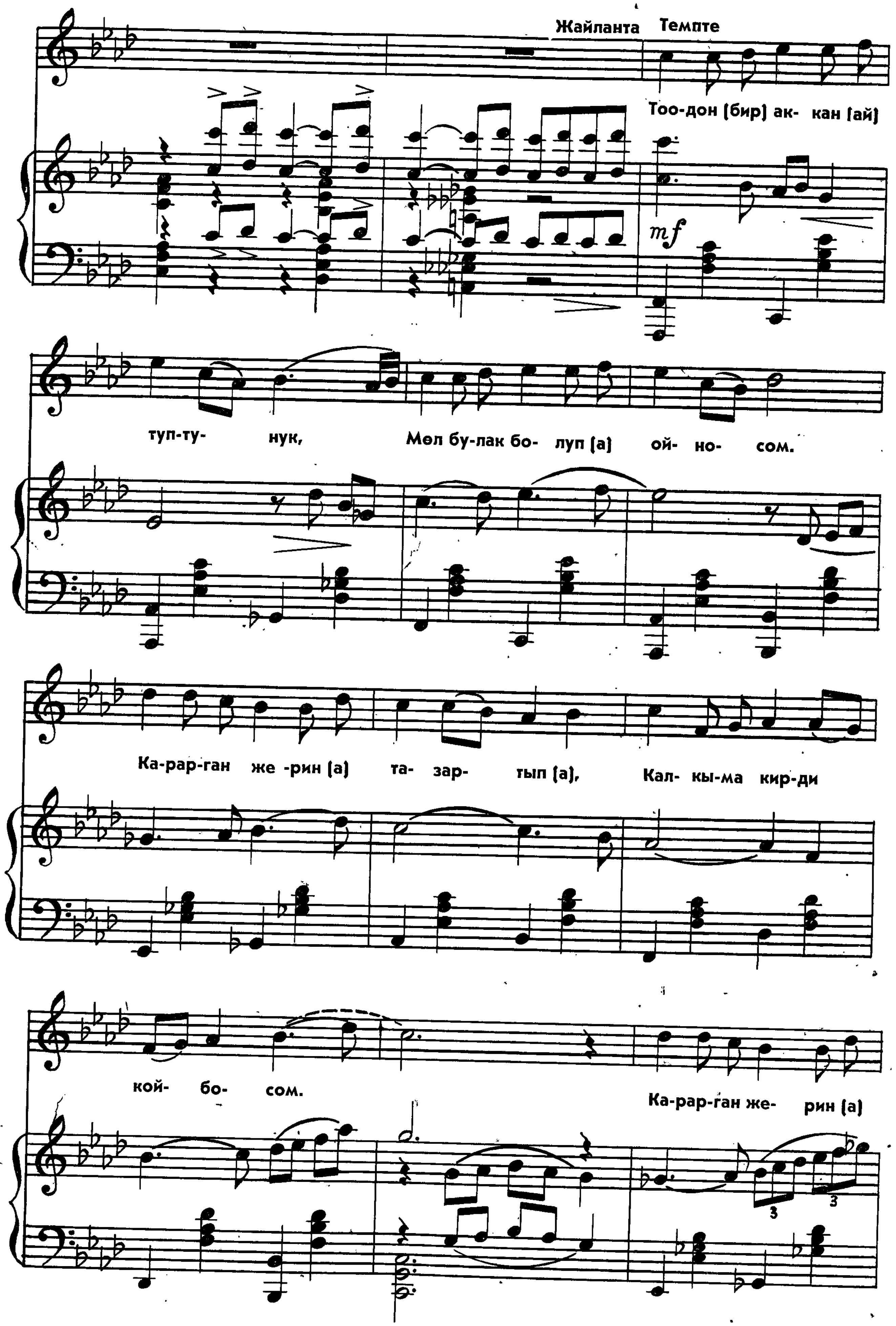
Жайланта Темпте
Тоо-дон (бир) ак- кан (ай)
mf
туп-ту- нук, Мөл бу-лак бо- луп (а) ой- но- сом.
Ка-рар-ган же -рин (а) та- зар- тып (а), Кал- кы-ма кир-ди
кой- бо- сом. Ка-рар-ган же- рин (а)

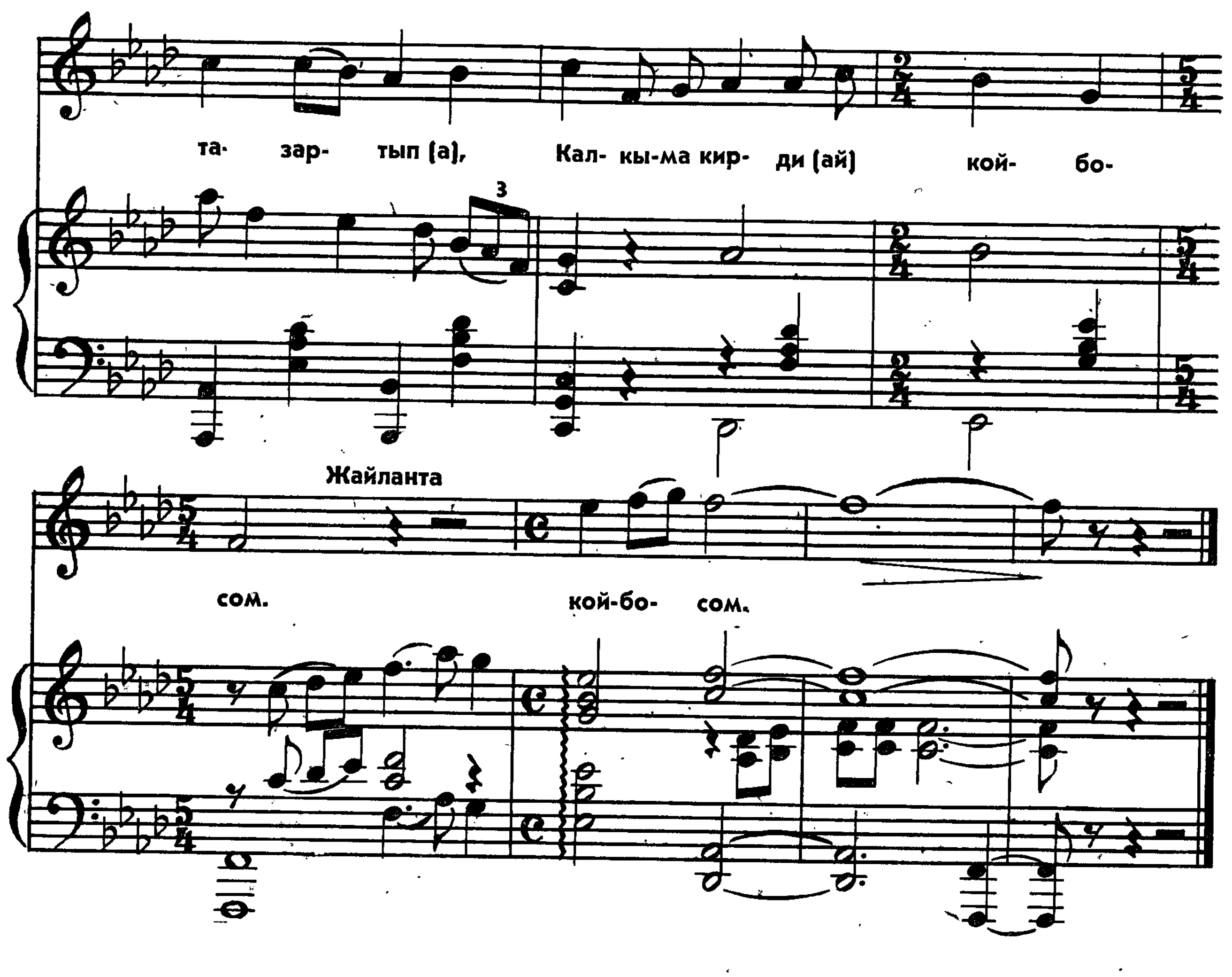

ӨРТТӨНСҮН БОЗОЙ ЖАЛЫНГА

Жандуу

Сөзү С. Абдыкадырованыкы

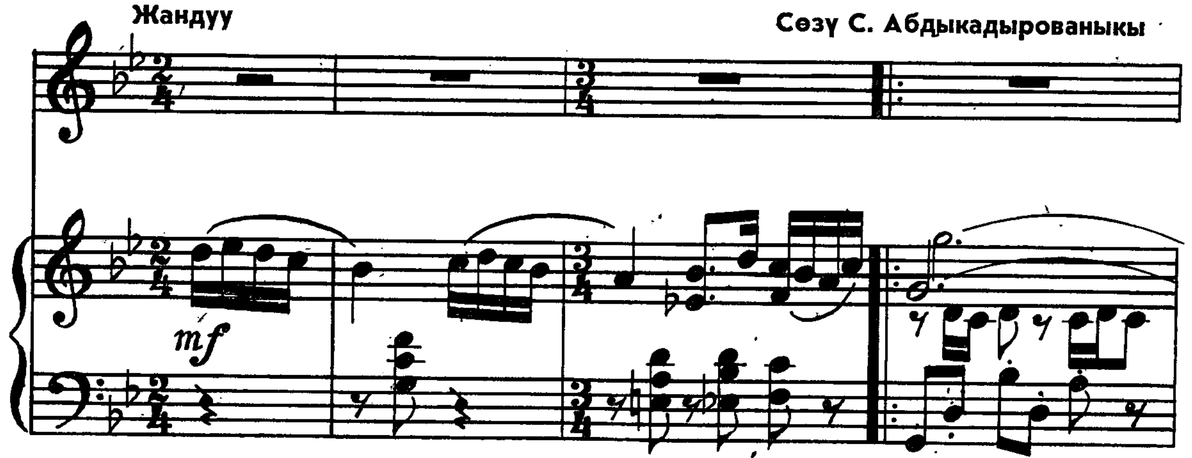

Жогорку соль кайталоодо ырдалат

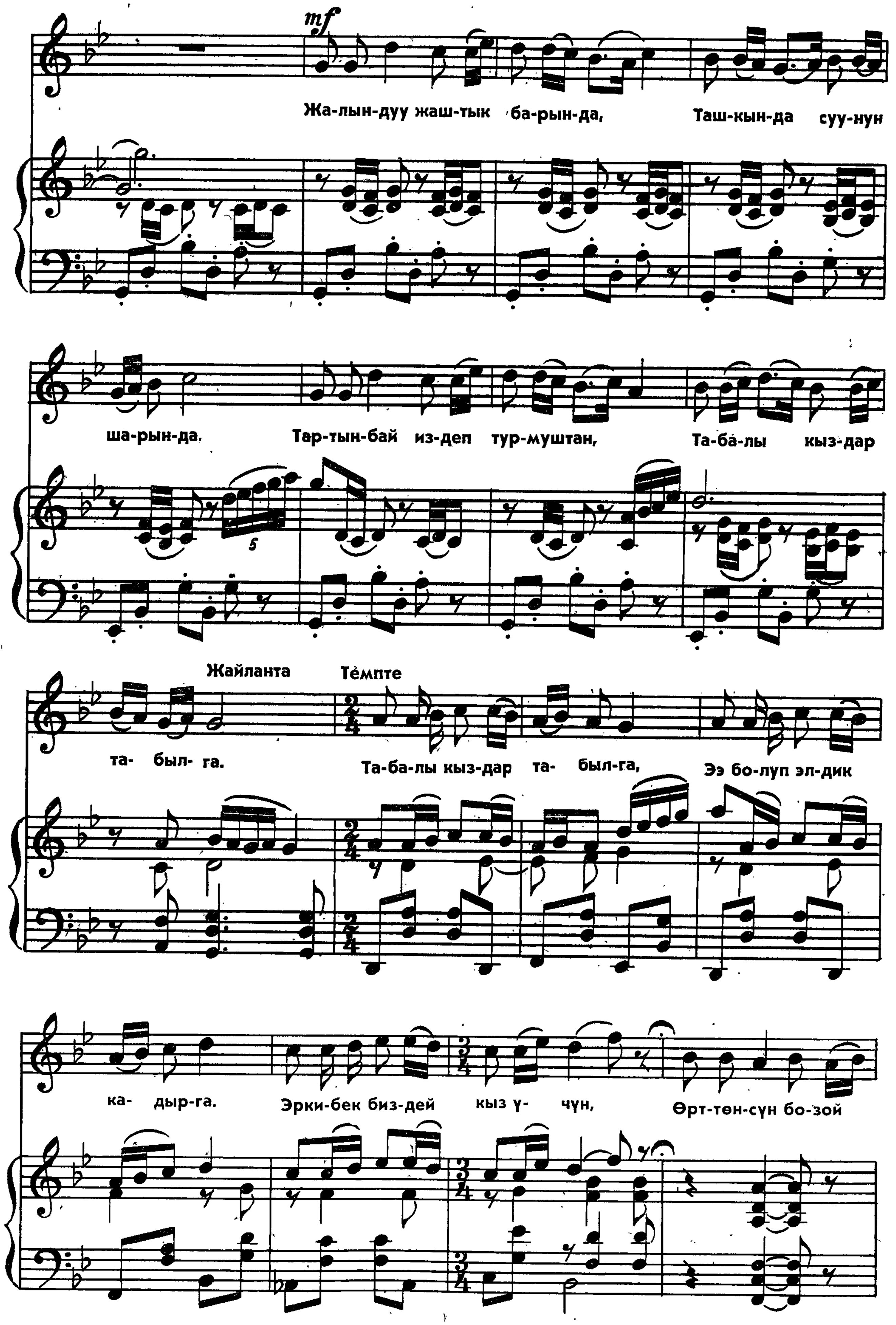

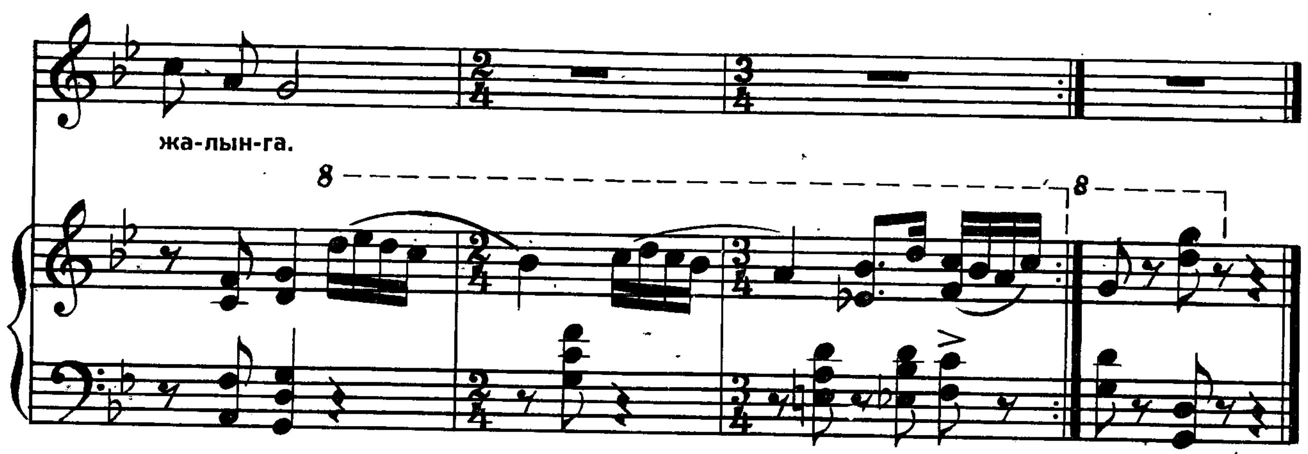

Кымбаттуу биздин замана,
Үлүшүң кошуп ага да.
Эл кызы болуп чыныгы,
Эргисин атың абада.

Кайырма.

Табалы кыздар табылга,
Ээ болуп элдик кадырга.
Эрки бек биздей кыз үчүн,
Өрттөнсүн бозой жалынга.

Бүгүн күн майрам-тамаша,
Байге алат күлүк жараса.
Баралык биз да алдыңкы,
Күлүктөр менен жанаша.

Кайырма:

КЫЗДЫН ЫРЫ

Жай, созулуңку

Сөзү К. Маликовдуку

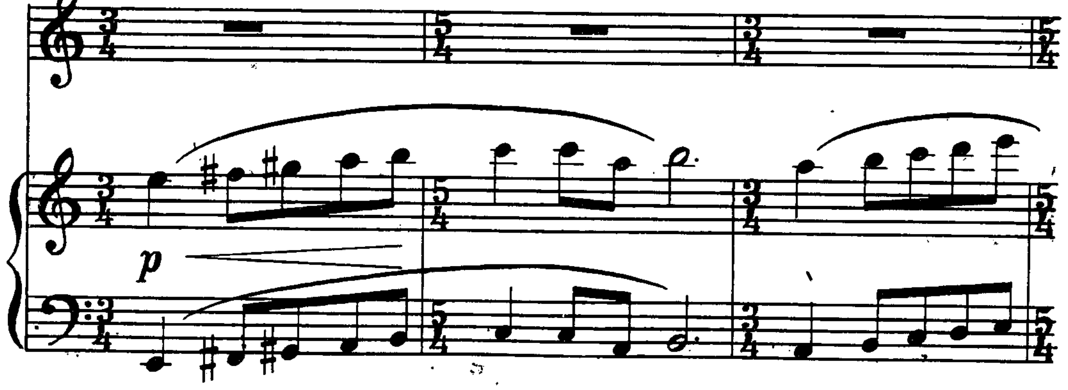

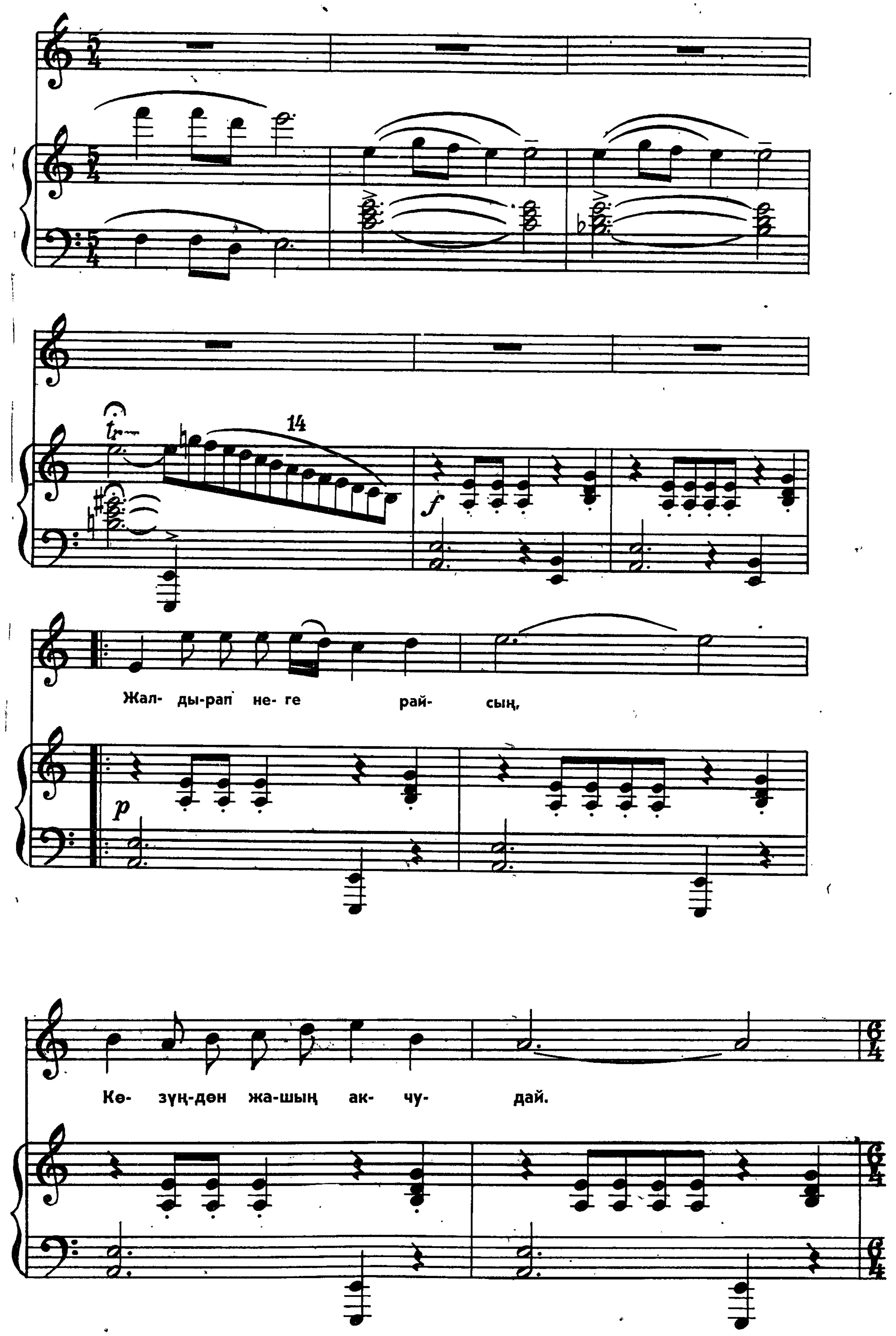

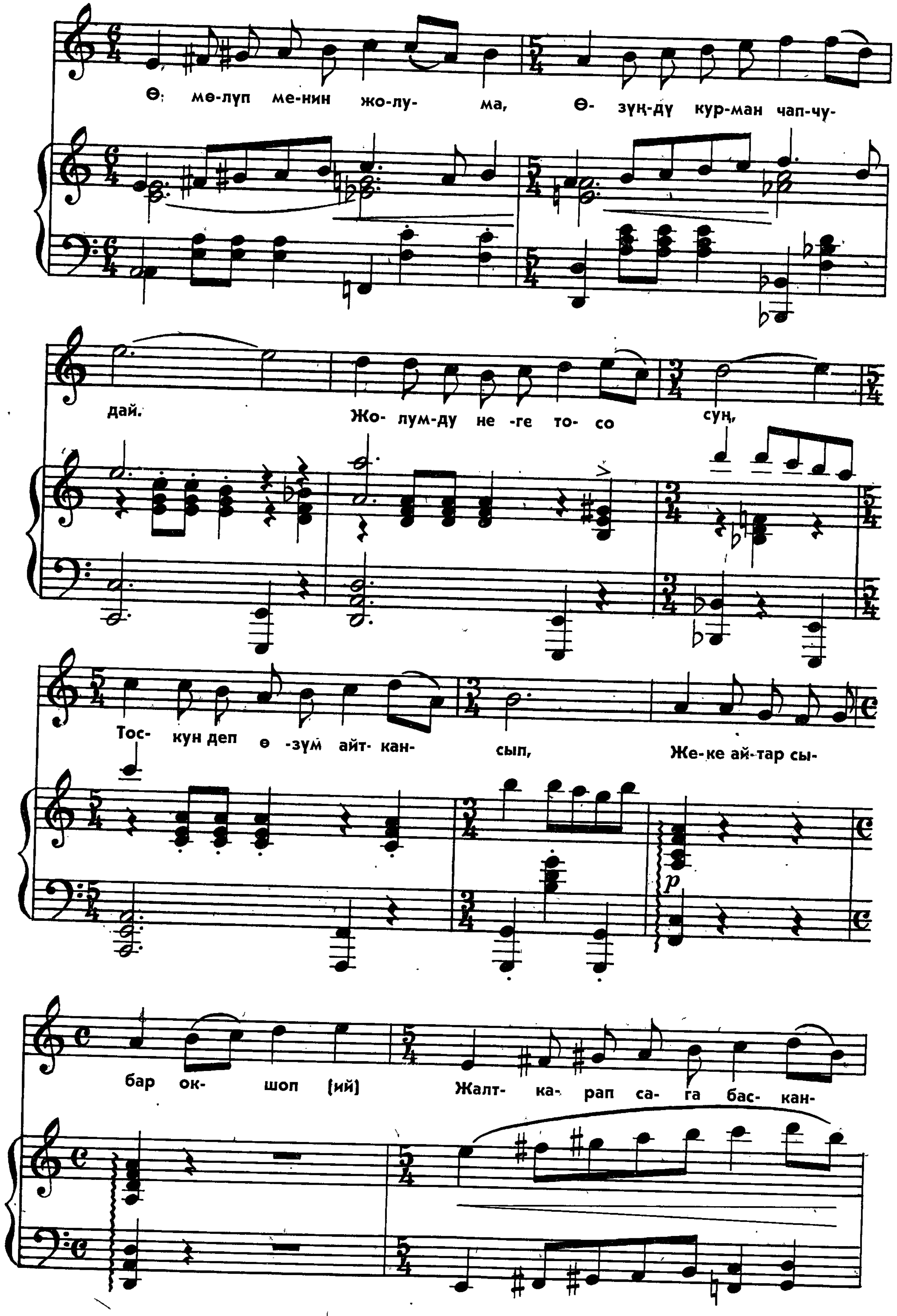
Ө- мө-луп ме-нин жо-лу- ма, Ө- зүң-дү кур-ман чап-чу-
дай. Жо-лум-ду не -ге то- со суң,
Тос- кун деп ө -зүм айт- кан- сып, Же-ке ай-тар сы-
бар ок- шоп (ий) Жалт- ка- рап са- га бас- кан-

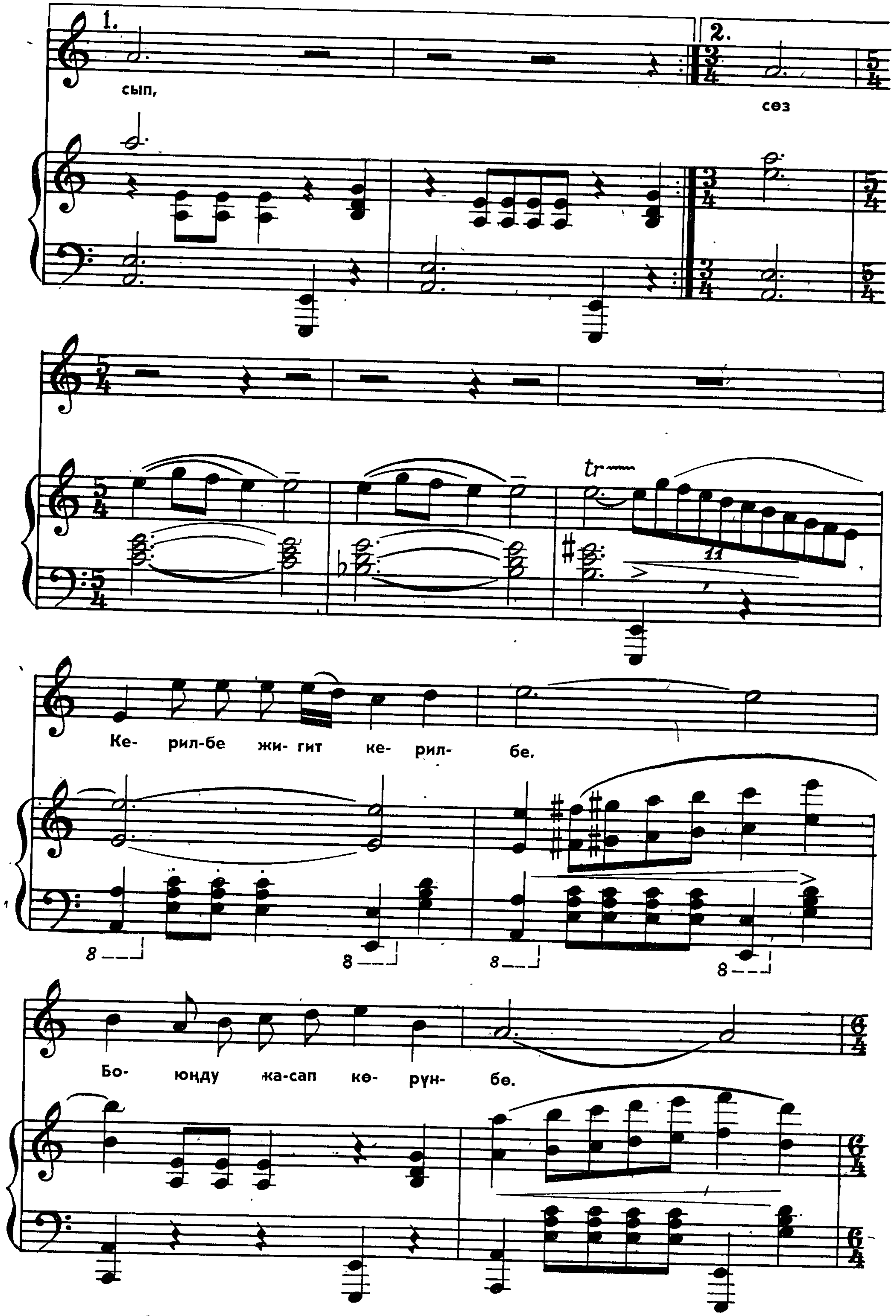
1.
сып,
2.
сөз
Ке- рил-бе жи- гит ке- рил- бе.
Бо- юңду жа-сап кө- рүн- бө.

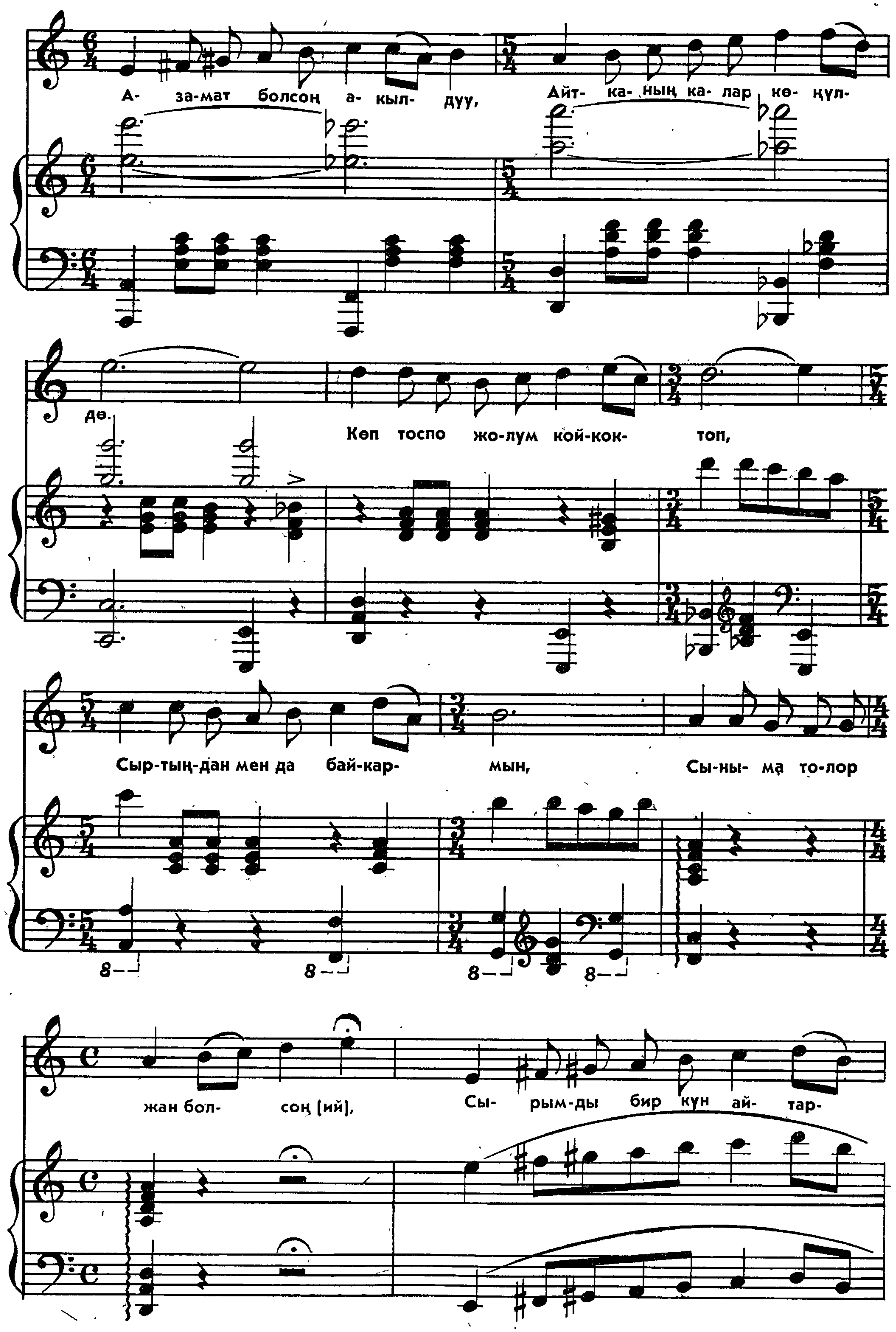
А- за-мат болсоң а- кыл- дуу, Айт- ка- ның ка- лар кө- ңүл-
дө. Көп тоспо жо-лум кой-кок- топ,
Сыр-тың-дан мен да бай-кар- мын, Сы-ны- ма то-лор
жан бол- соң (ий), Сы- рым-ды бир күн ай- тар-

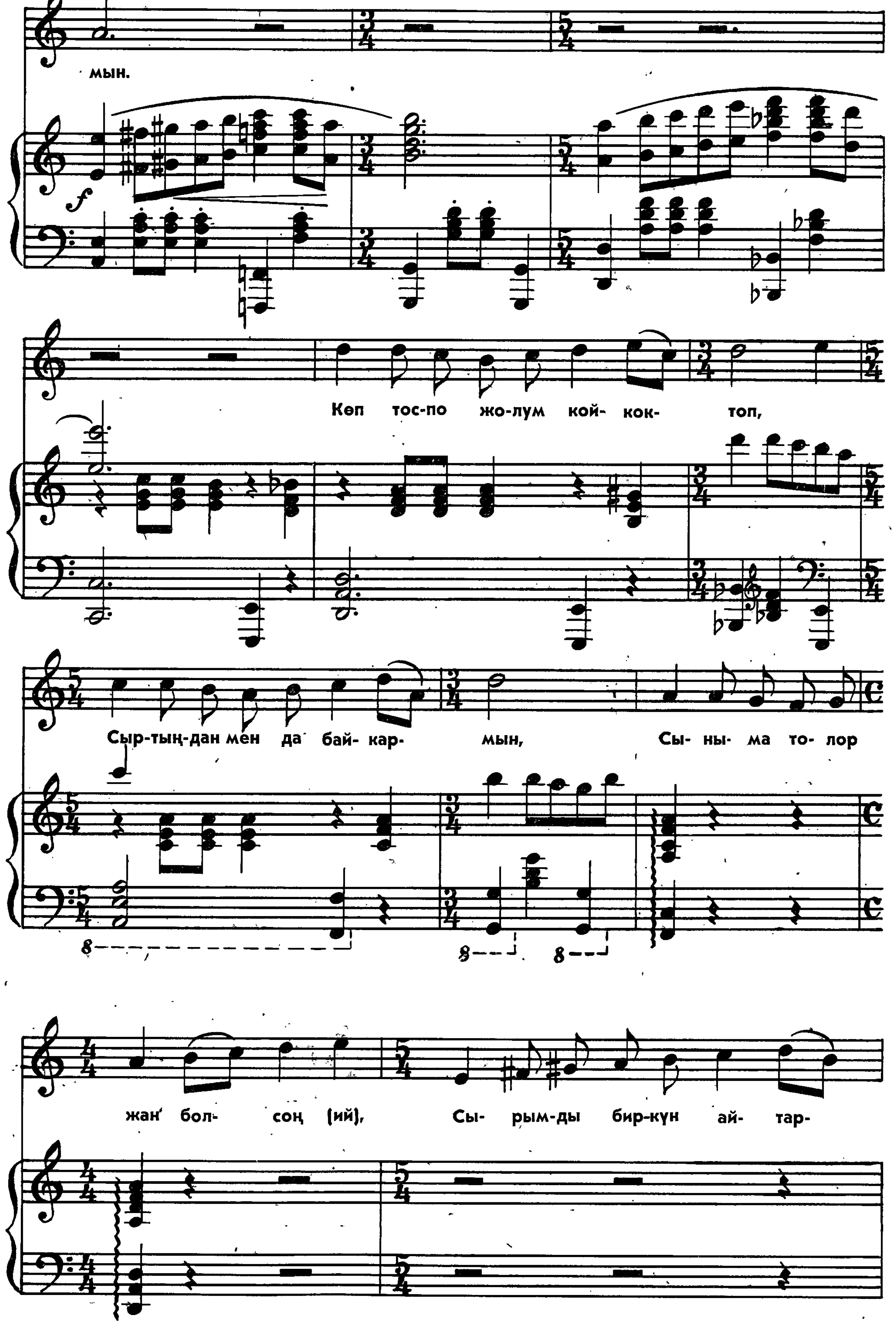
мын.
f
Көп тос-по жо-лум кой- кок- топ,
Сыр-тың-дан мен да бай- кар- мын, Сы- ны- ма то- лор
жан бол- соң (ий), Сы- рым-ды бир-күн ай- тар-

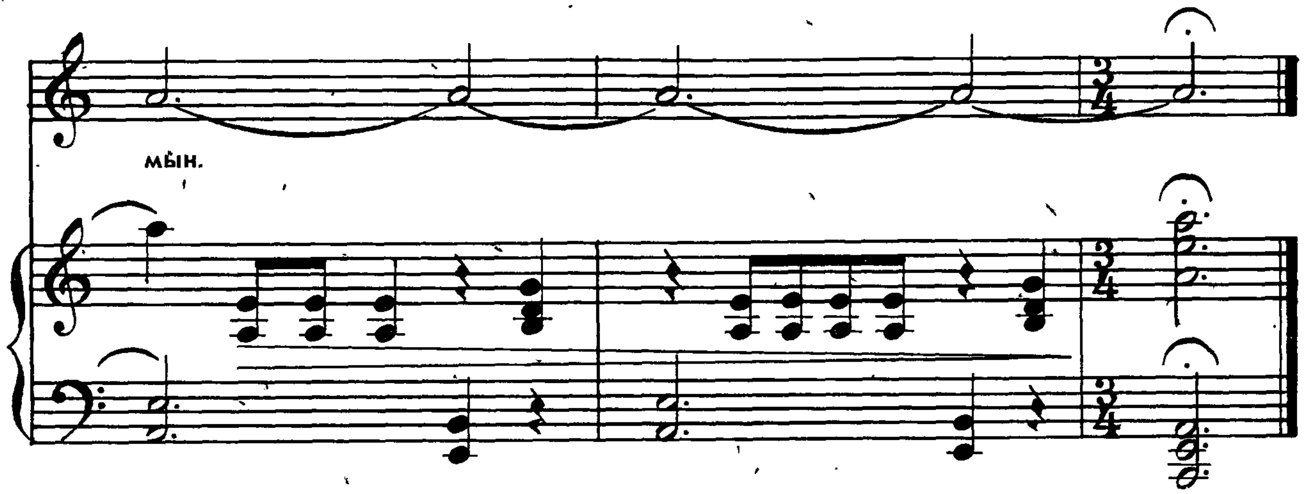

Жаныма келип камынып,
Жакаңды улам оңдойсуң.
Кырмызы жагоо тагынып,
Кыйгачтап такыр болбойсуң.
Жоруктуу жигит чын эле,
Жок десең керек кызда көз.
Менсинген сендей бозойго (ий),
Менде да бардыр айтар сөз.

Керилбе, жигит керилбе,
Боюңду жасап көрүнбө.
Азамат болсоң акылдуу,
Айтканың калар көңүлдө.
Көп тоспо жолум койкоктоп,
Сыртыңдан мен да байкармын.
Сыныма толор жан болсоң (ий),
Сырымды бир күн айтаармын.

КАЛДЫ ЭСИМДЕ

Сөзү К. Маликовдуку

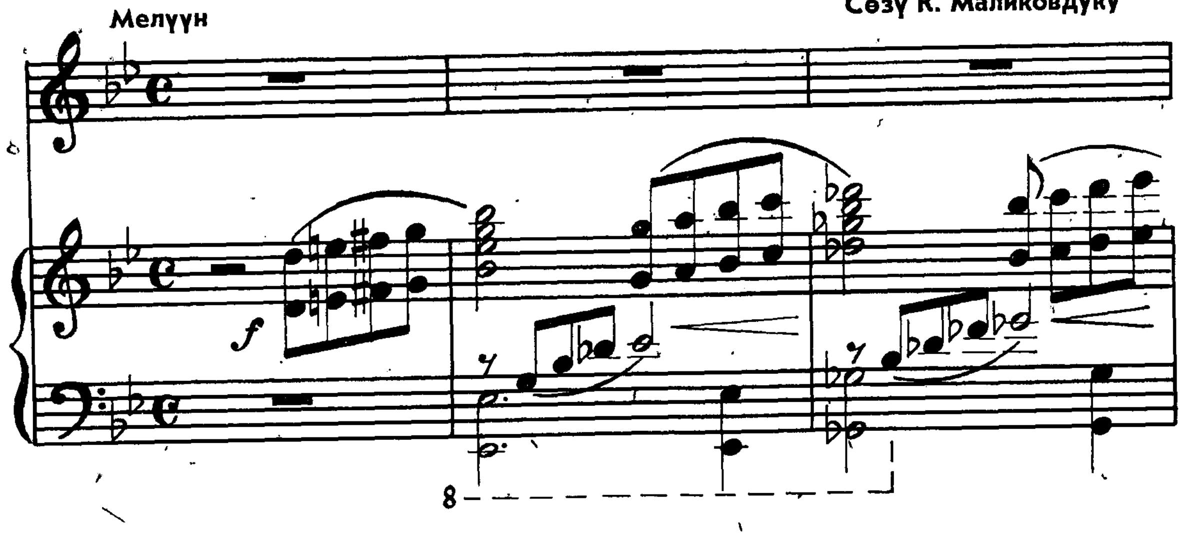

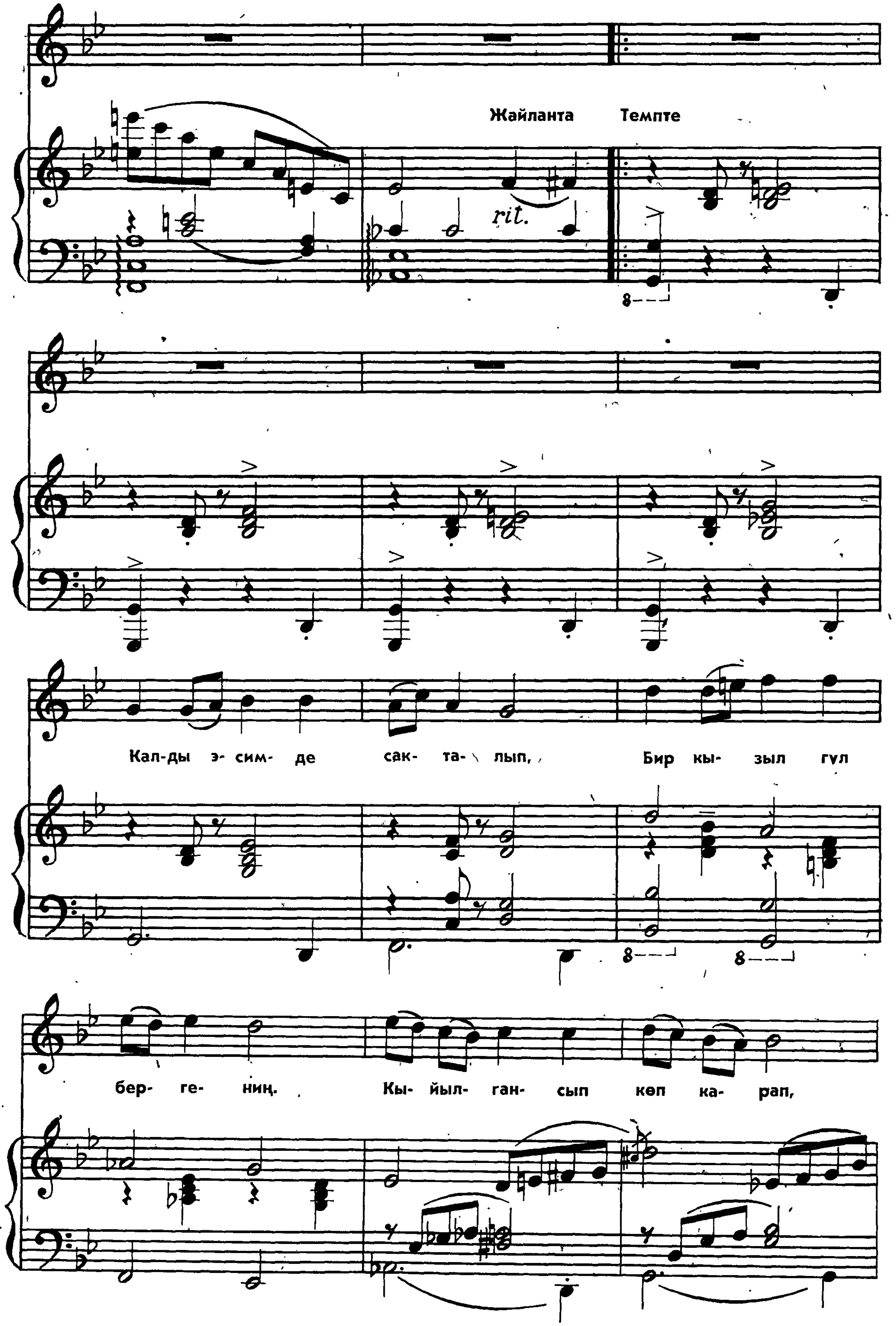

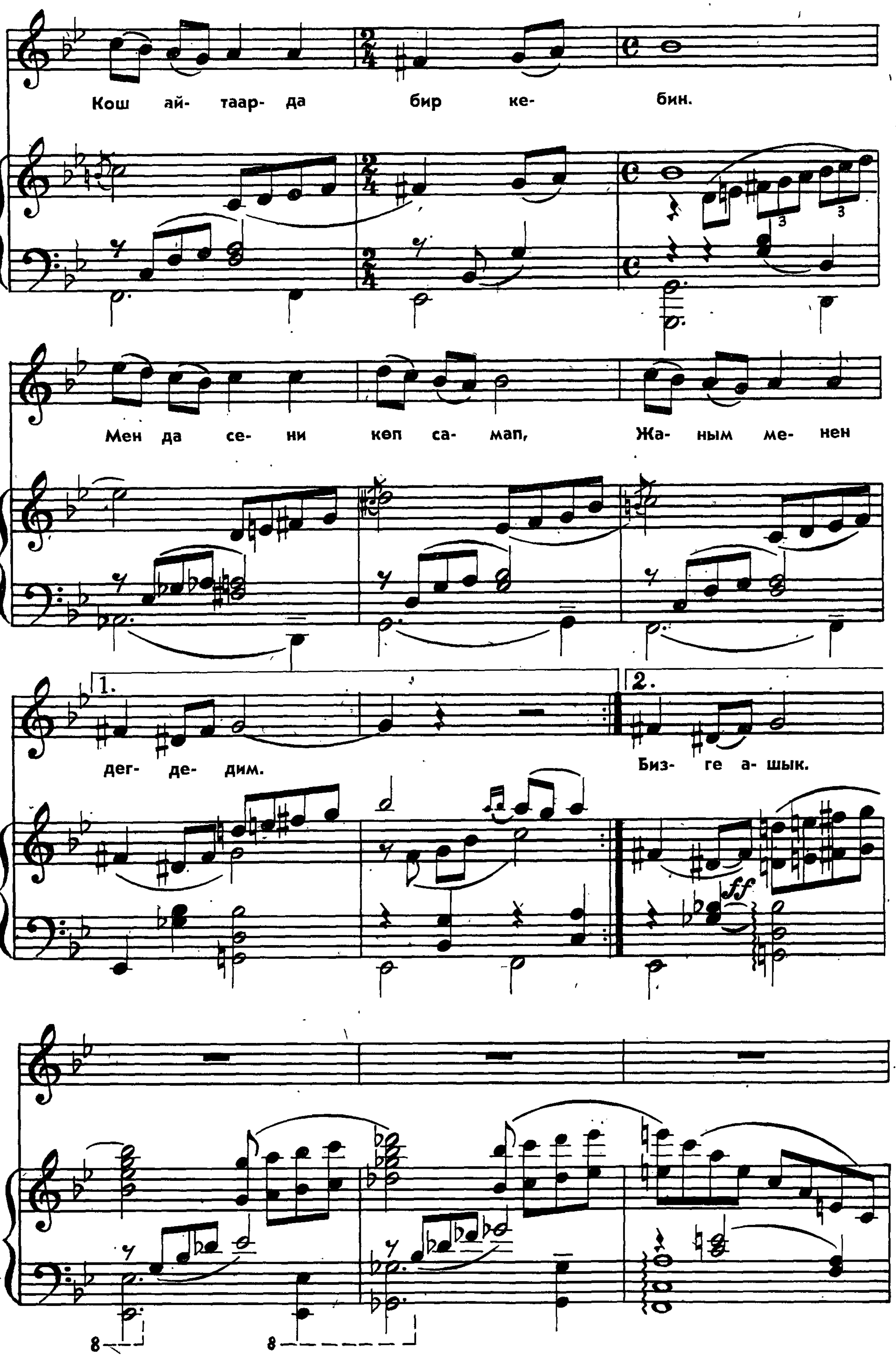
Кош ай- таар- да бир ке- бин.
Мен да се- ни көп са- мап, Жа- ным ме- нен
дег- де- дим. Биз- ге а- шык.

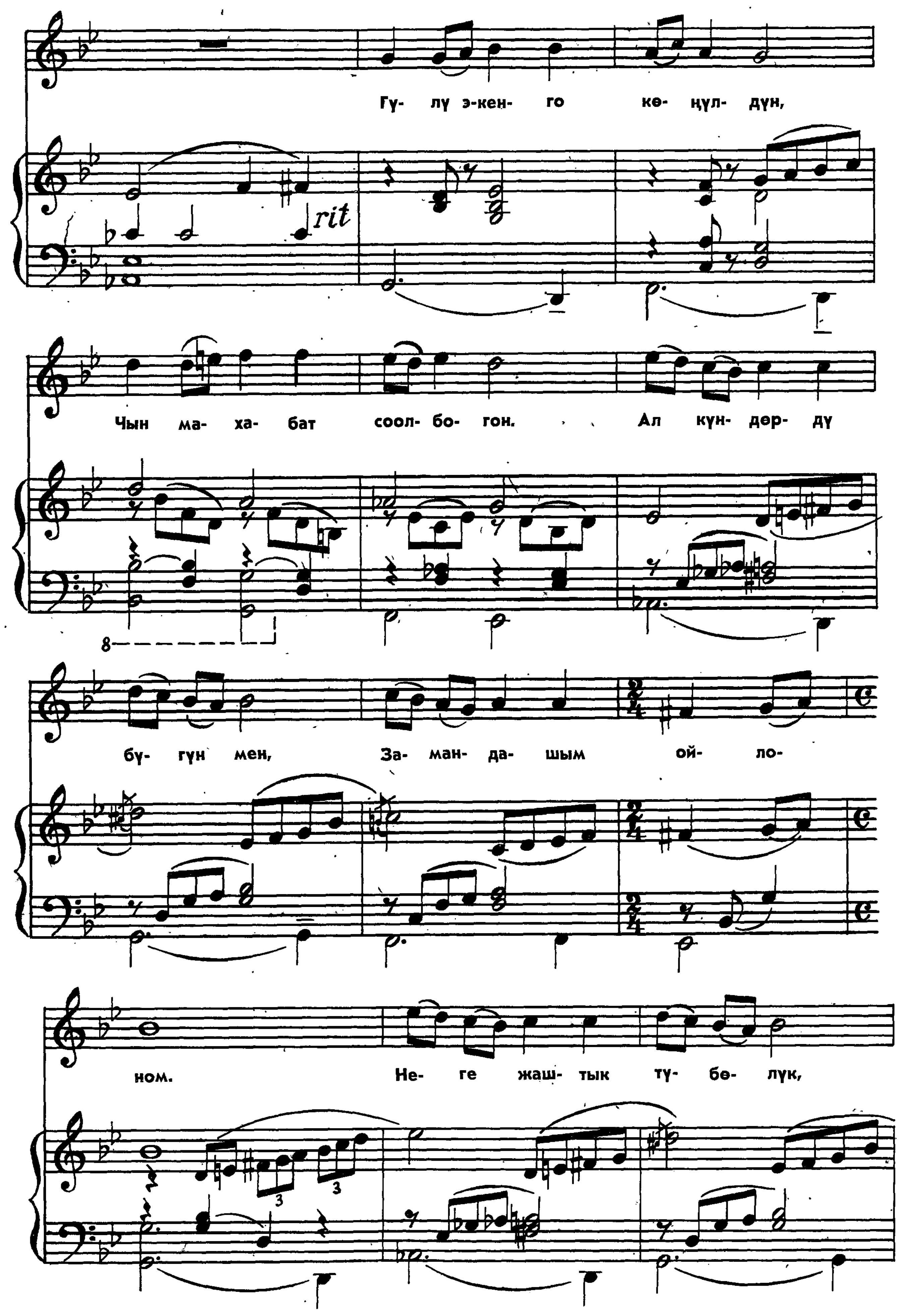
Гү- лү э-кен- го кө- ңүл- дүн,
rit
Чын ма- ха- бат соол- бо- гон. Ал күн- дөр- дү
бү- гүн мен, За- ман- да- шым ой- ло-
ном. Не- ге жаш- тык тү- бө- лүк,

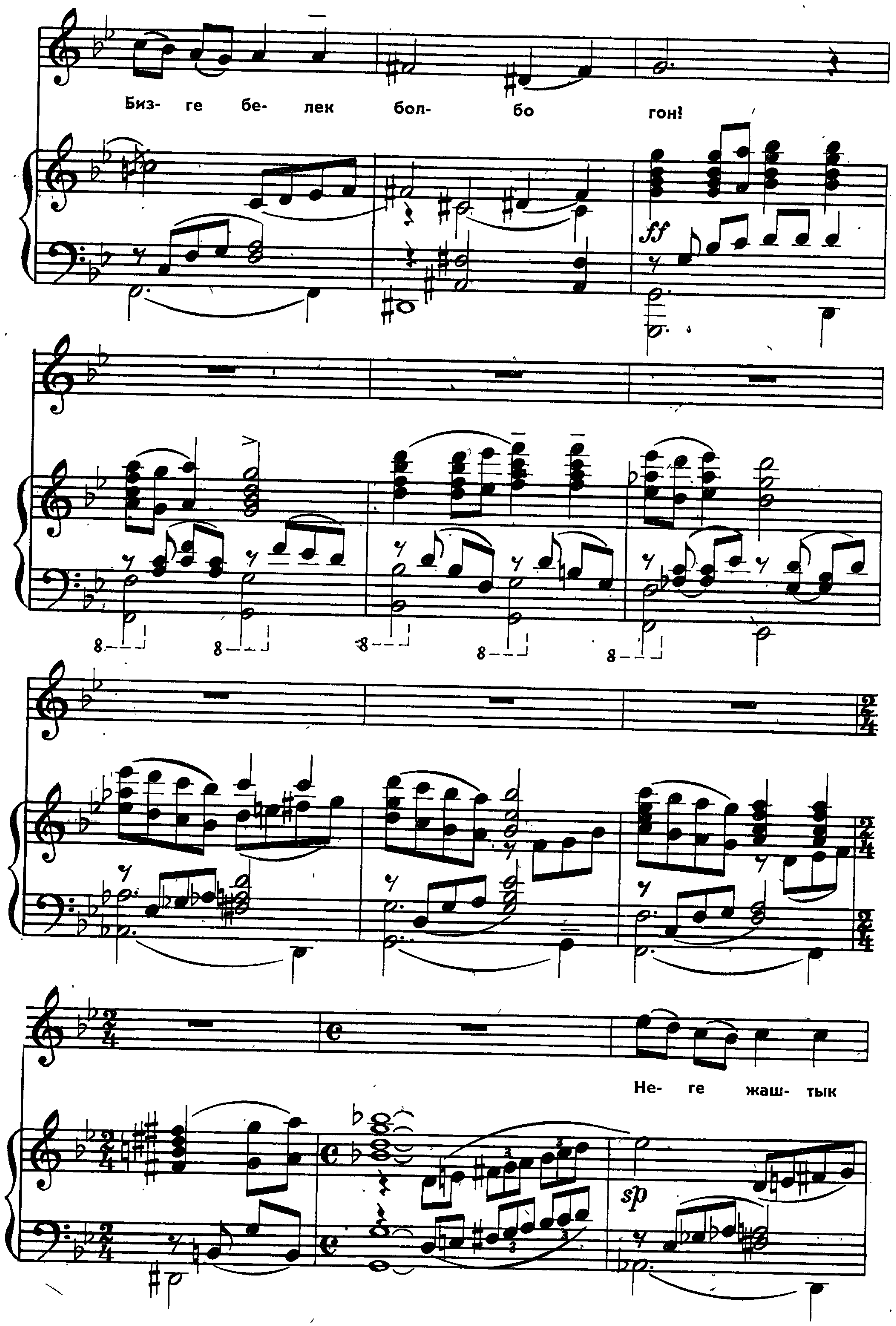

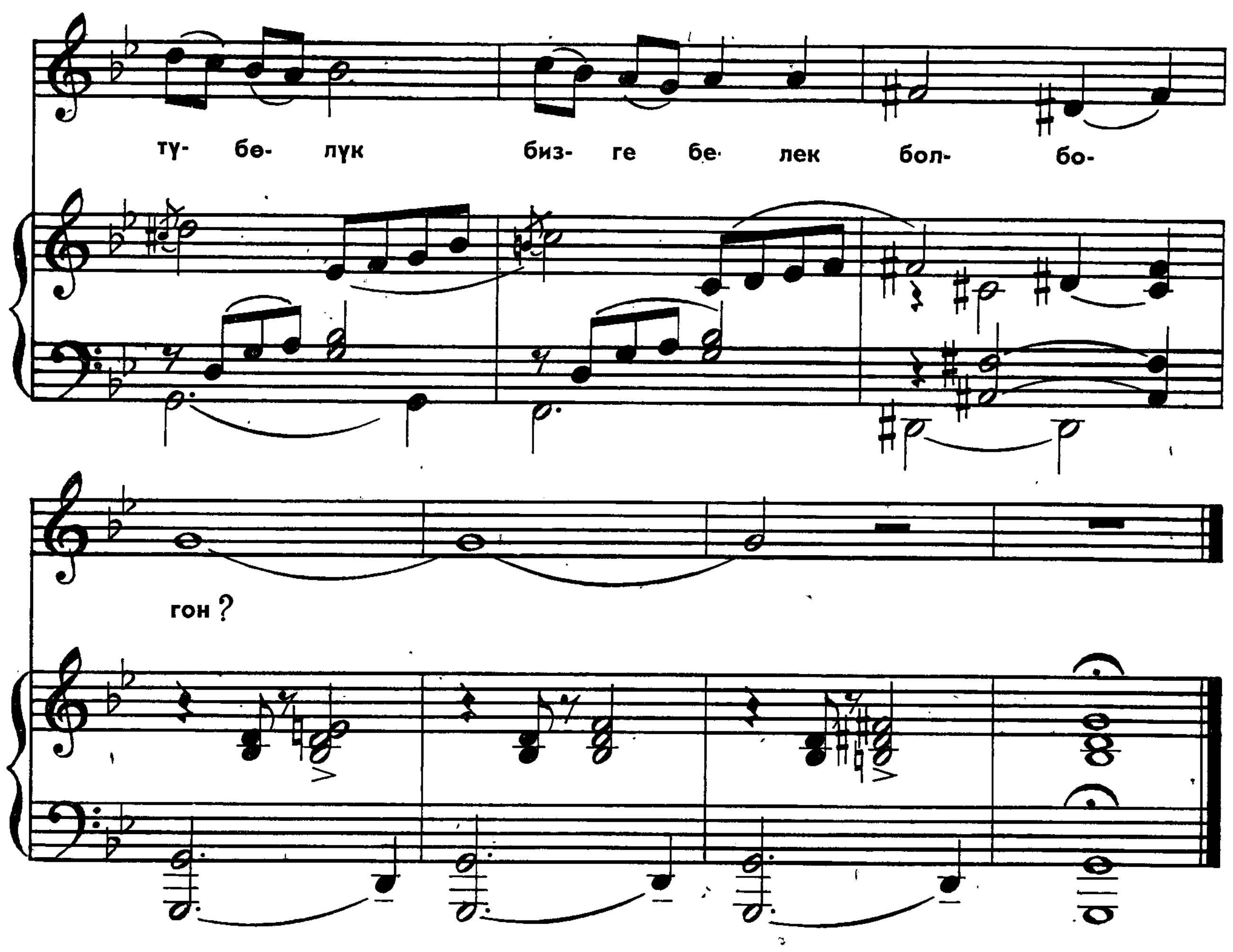

Айрылышып кете албай,
Айлуу түндө бир басып.
Жүргөн кезде асмандан,
Чолпон турган нур чачып.
Ошол чолпон нуру үчүн,
Таң да болгон бизге ашык.

СЕЛКИГЕ

Вальс темпинде

Сөзү Т. Тыныбековдуку

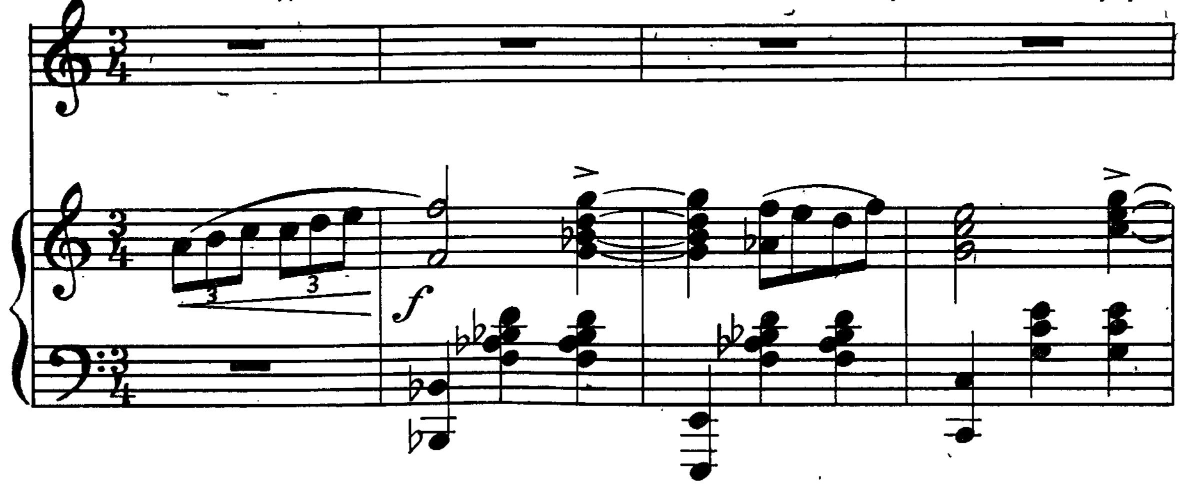

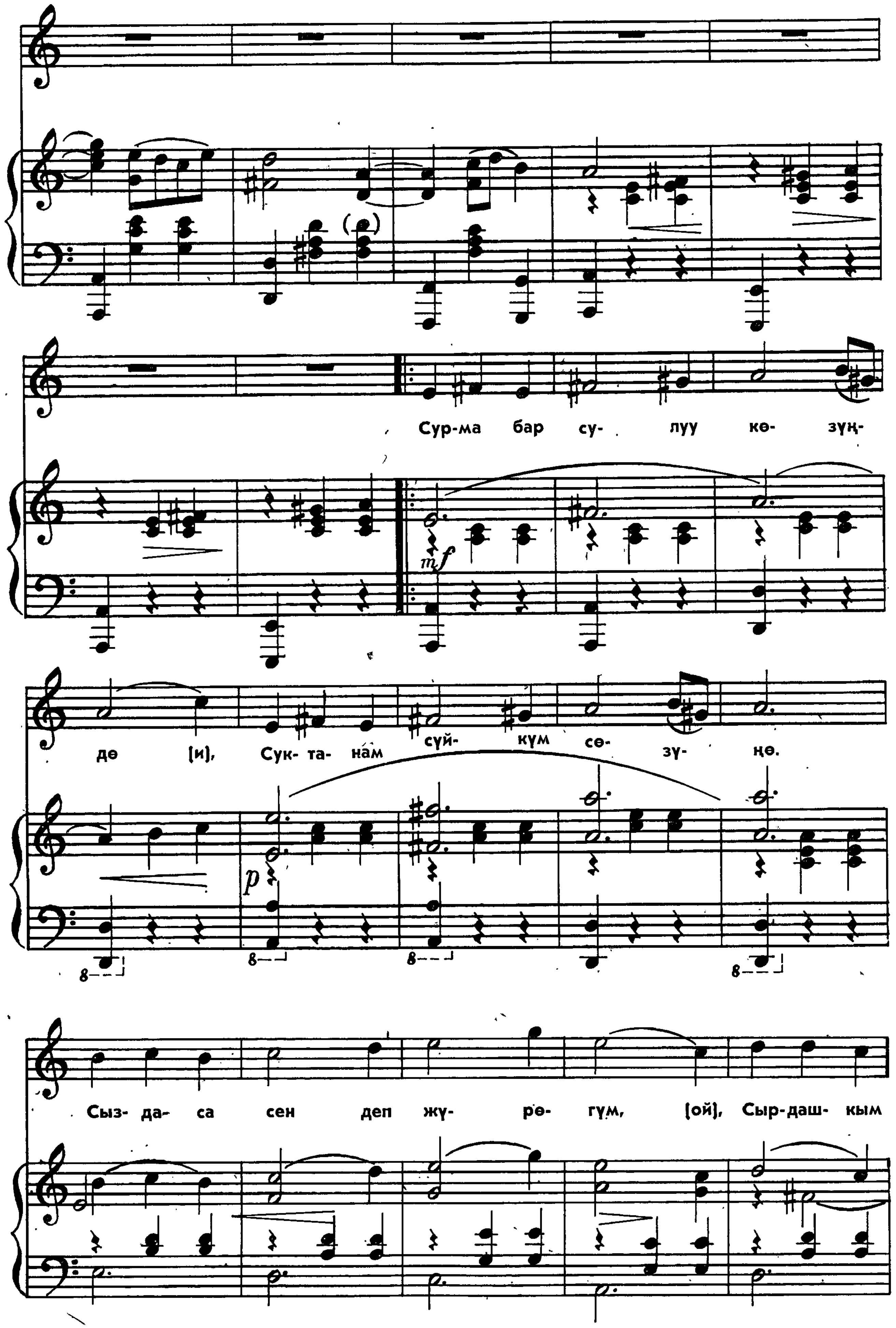
Сур-ма бар су- луу кө- зүң-
дө (и), Сук-та-нам сүй- күм сө- зү- нө.
Сыз- да- са сен деп жү- рө- гүм, (ой), Сыр-даш- кым

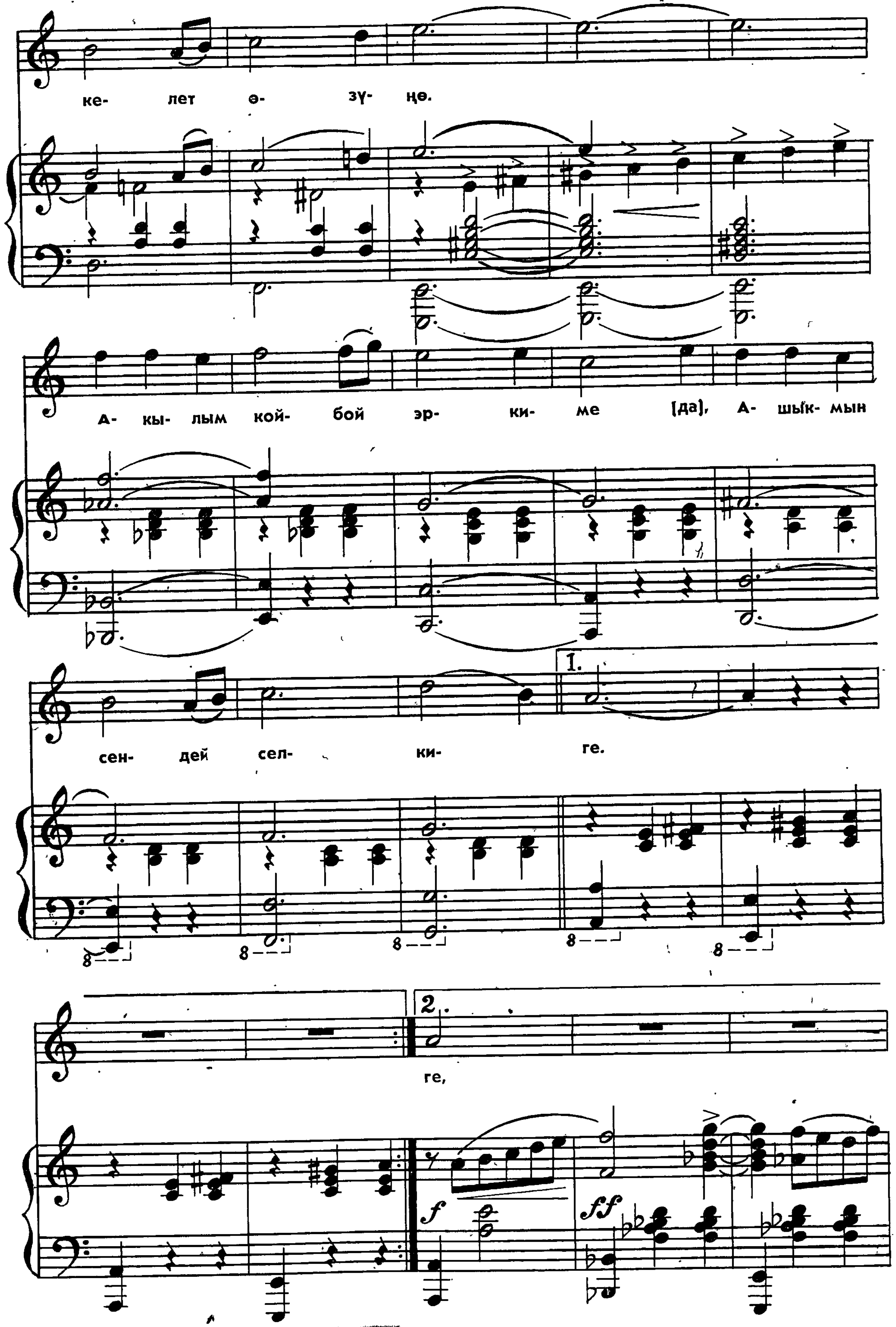
ке- лет ө- зү- нө.
А- кы- лым кой- бой эр- ки- ме (да), А- шык- мын
сен- дей сел- ки- ге.
ге,

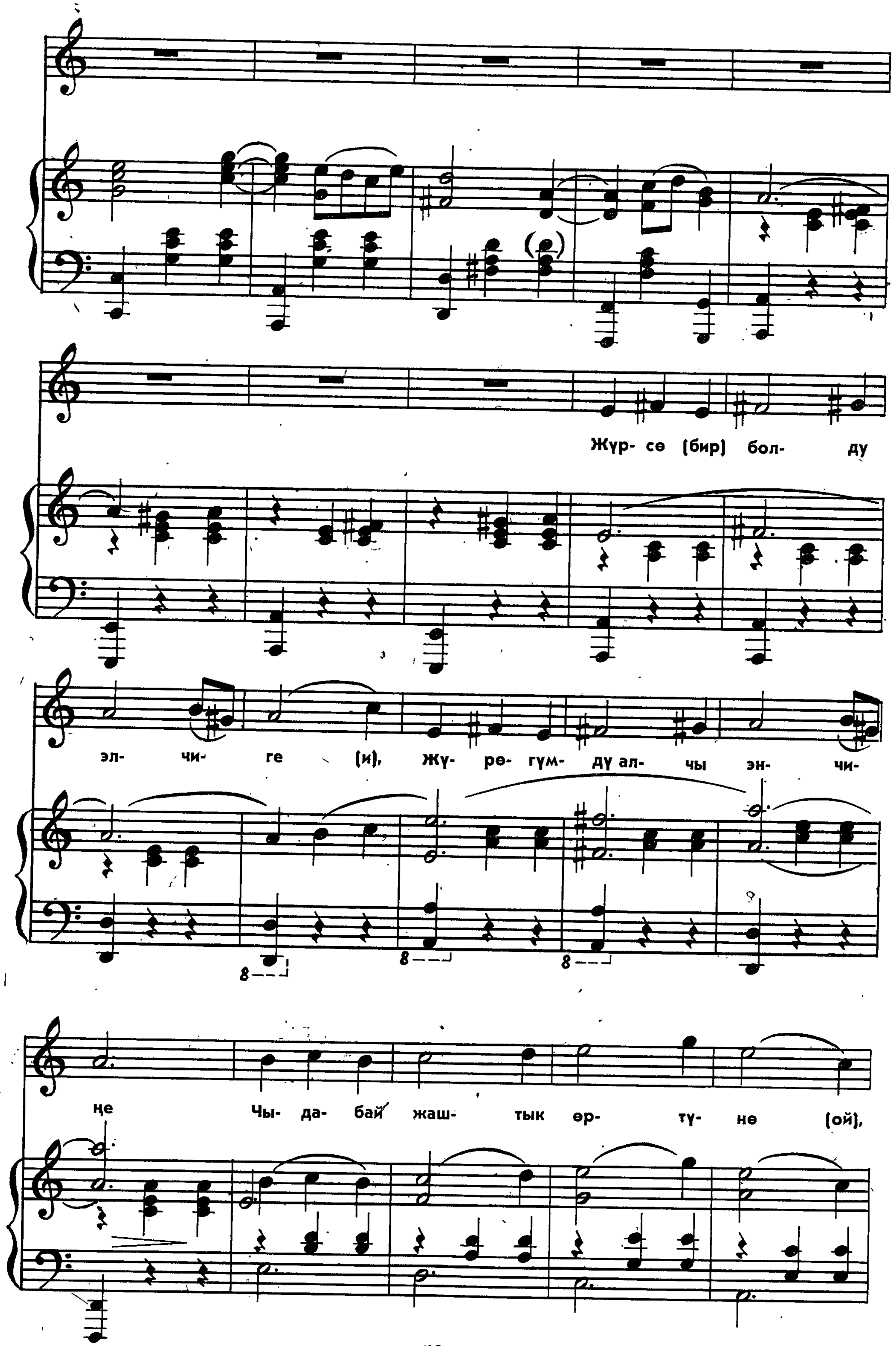
Жүр- сө (бир) бол- ду
эл- чи- ге (и), Жү- рө- гүм- дү ал- чы эн- чи-
ңе Чы- да- бай жаш- тык өр- тү- нө (ой),

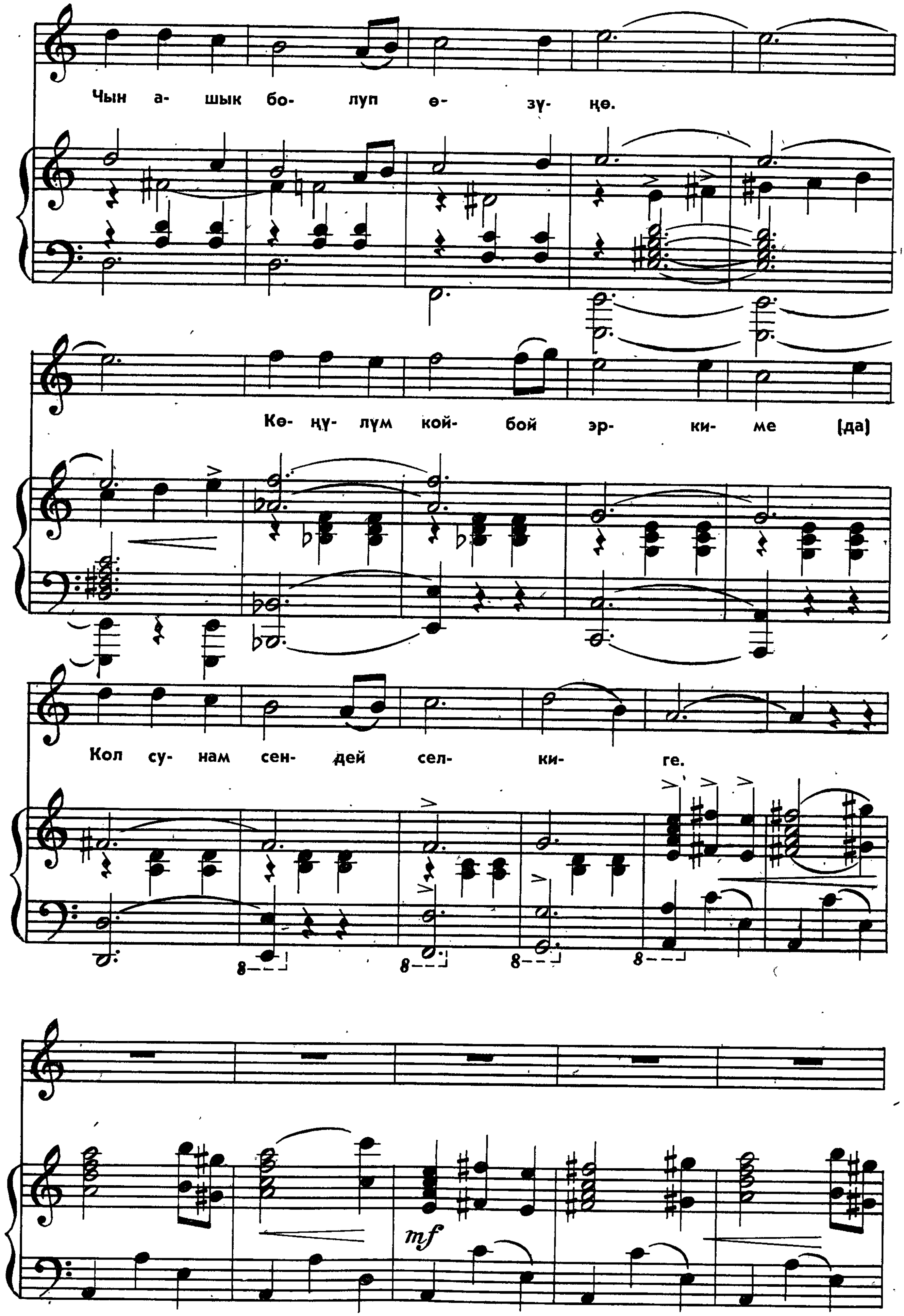
Чын а- шык бо- луп ө- зү- ңө.
Кө- ңү- лүм кой- бой эр- ки- ме (да)
Кол су- нам сен- дей сел- ки- ге.
mf

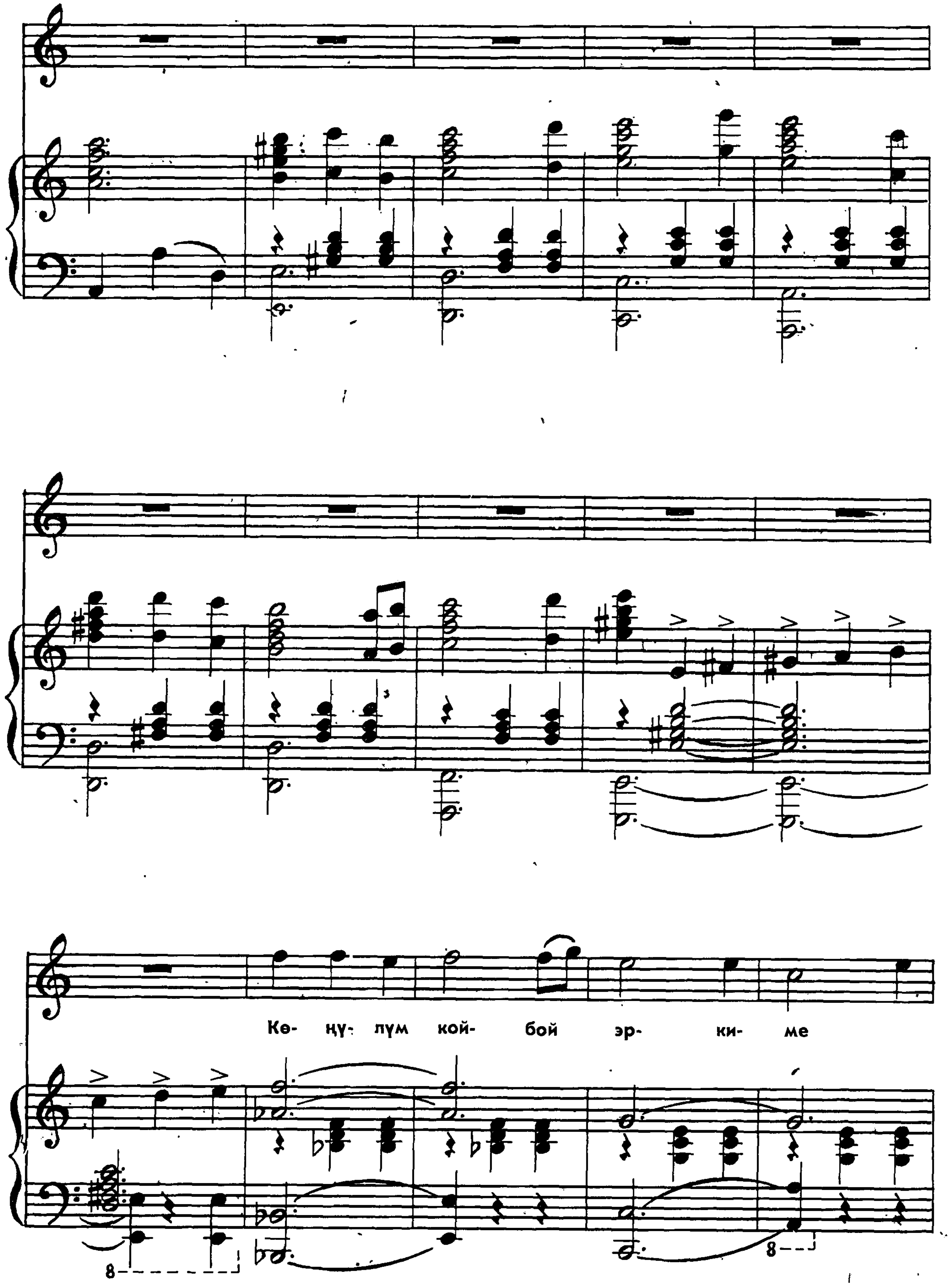

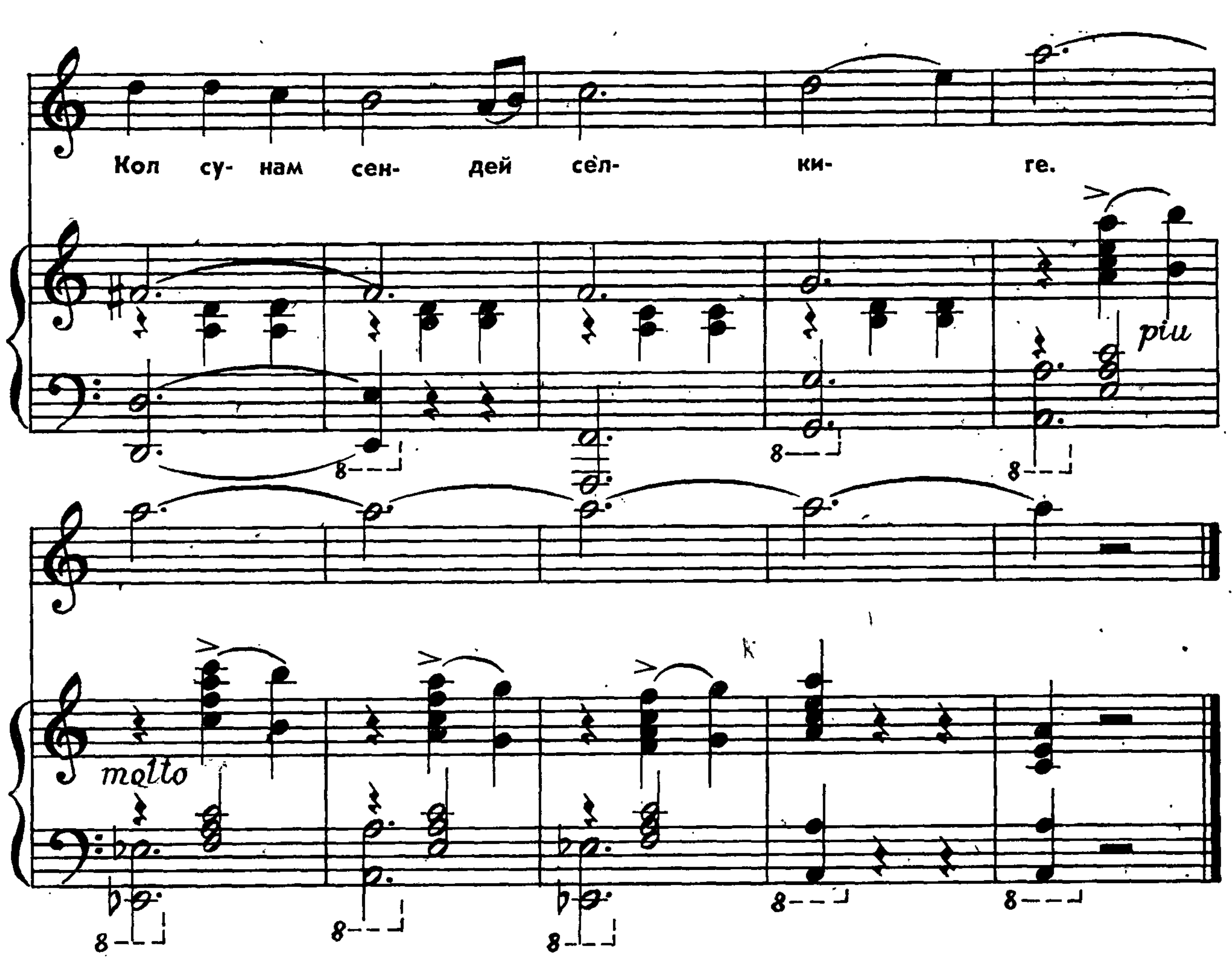

Жалындуу жаштык кезинде (и),
Жанашкым келет өзүңө.
Жарашып турат мүнөзүң (ой),
Жалжылдап жанган көзүңө.

Кыялым койбой эркиме (да),
Кызыгам сендей селкиге.

ЖҮРӨК СЫРЫ

Жай созулуңку, кеңири | Сөзү К. Маликовдуку

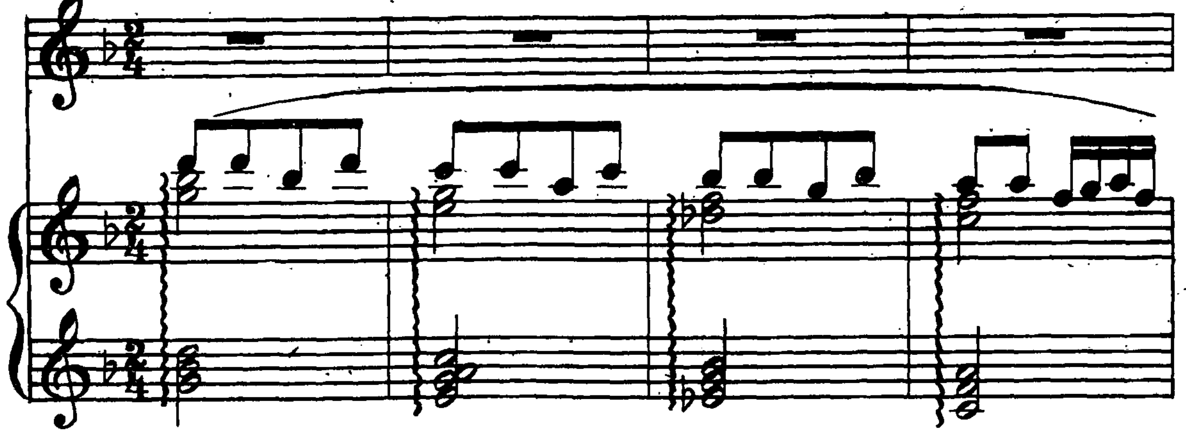

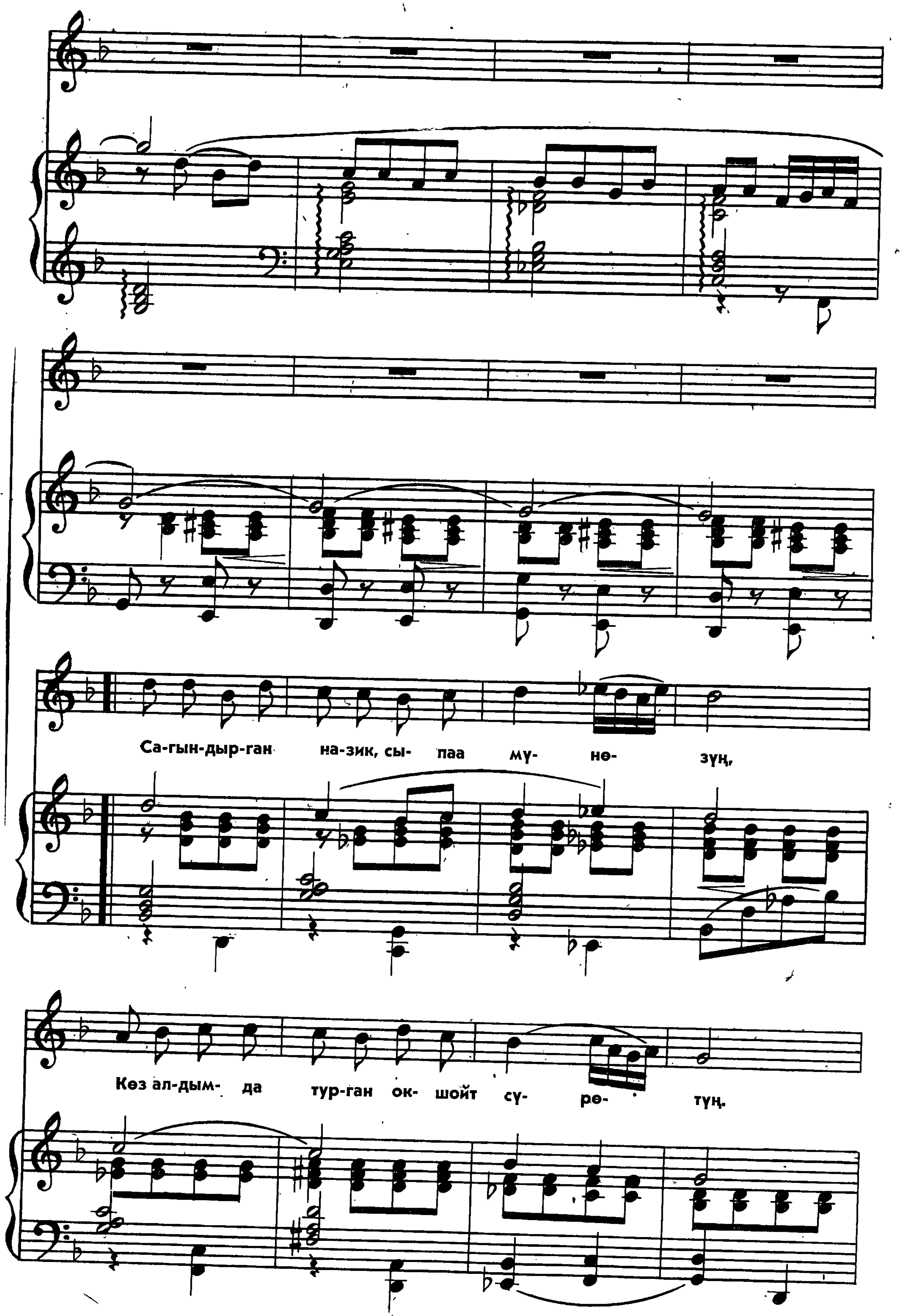
Са-гын-дыр-ган на-зик, сы- паа мү- нө- зүң,
Көз ал-дым- да тур-ган ок- шойт сү- рө- түң.

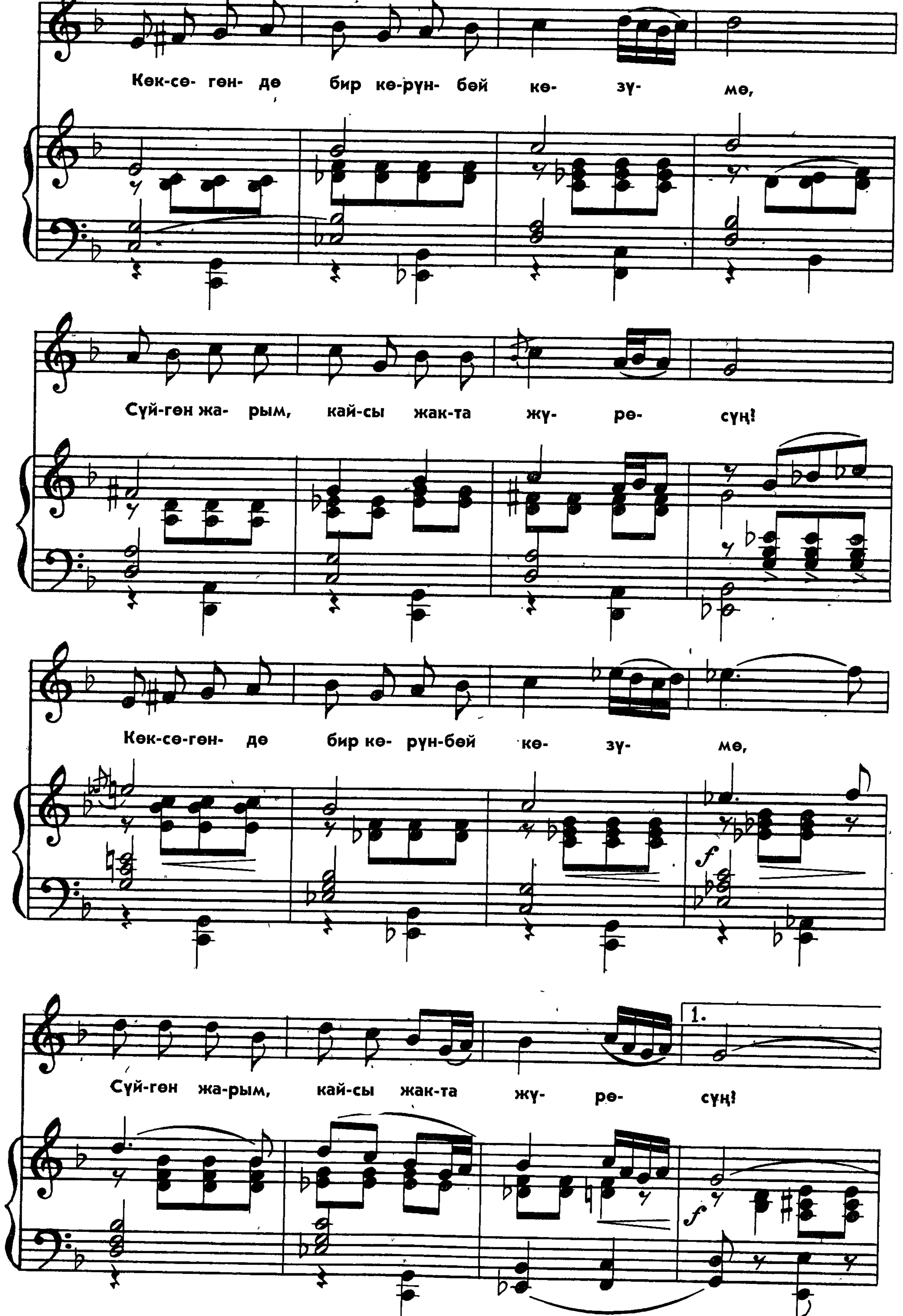
Көк-сө- гөн- дө бир кө-рүн- бөй кө- зү- мө,
Сүй-гөн жа- рым, кай-сы жак-та жү- рө- сүң!
Көк-сө-гөн- дө бир кө- рүн-бөй кө- зү- мө,
Сүй-гөн жа-рым, кай-сы жак-та жү- рө- сүң!
1.

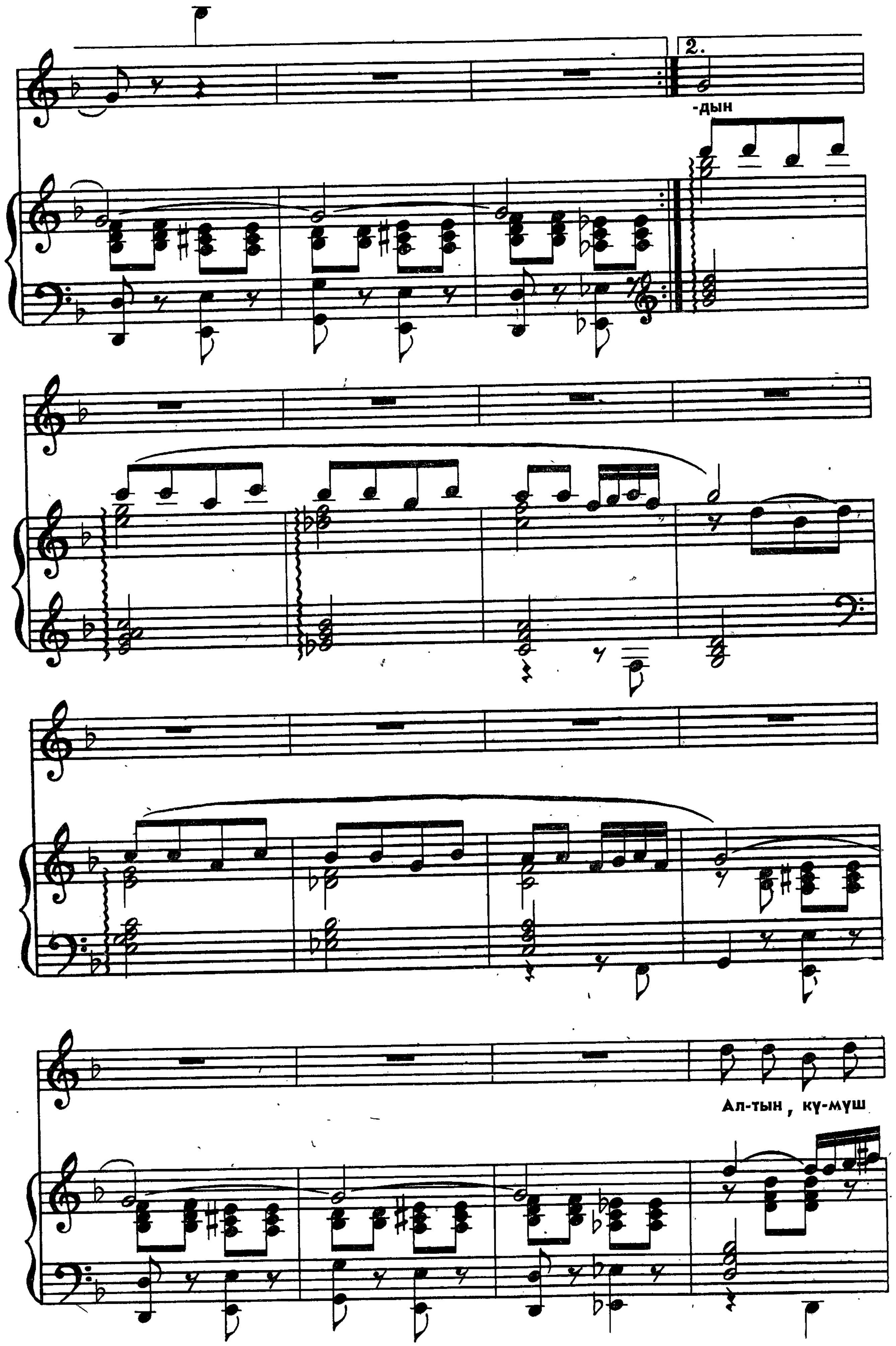
-дын
Ал-тын, кү-мүш

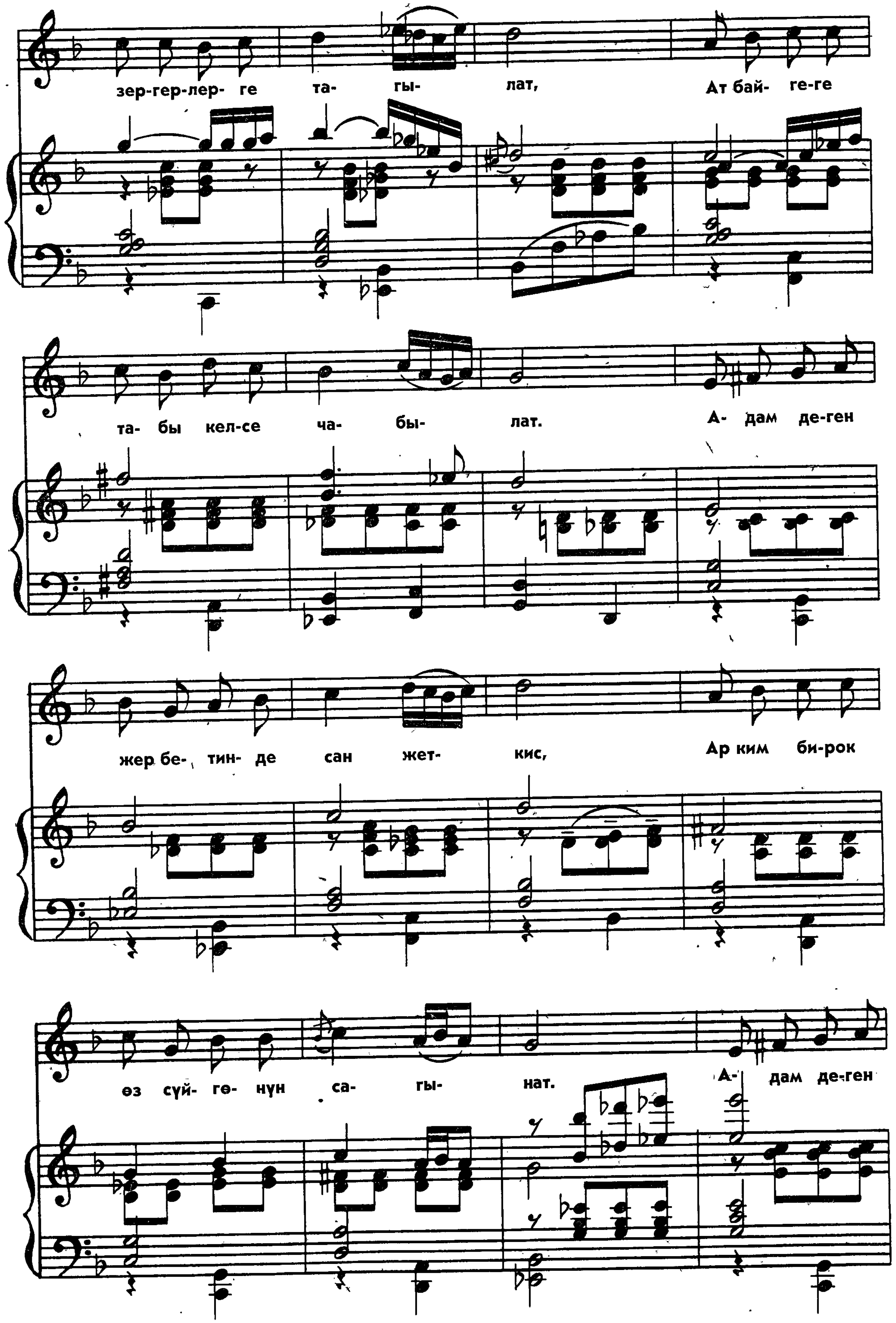
зер-гер-лер- ге та- гы- лат, Ат бай- ге-ге
та- бы кел-се ча- бы- лат. А- дам де-ген
жер бе- тин- де сан жет- кис, Ар ким би-рок
өз сүй- гө- нүн са- гы- нат. А- дам де-ген

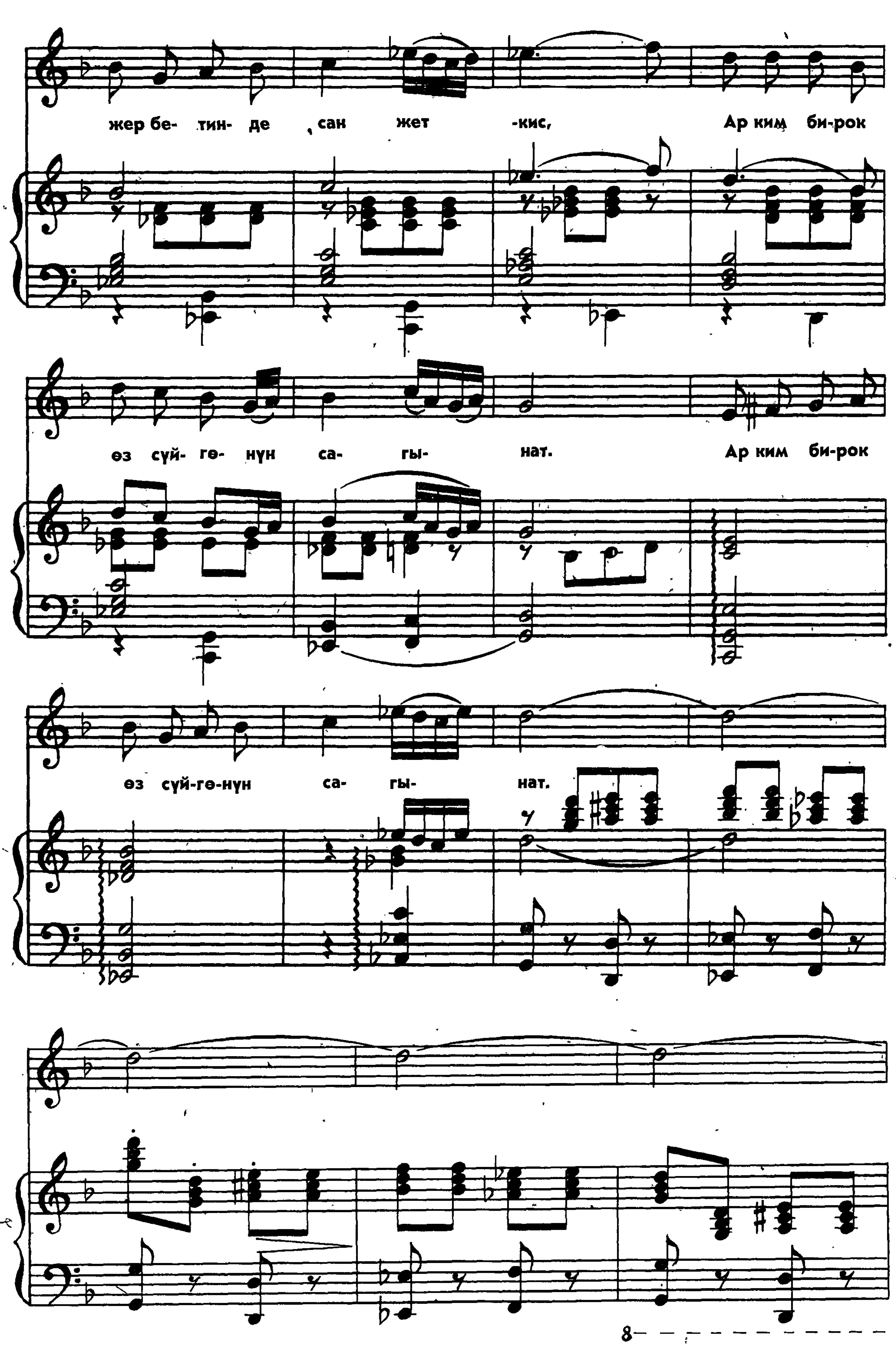

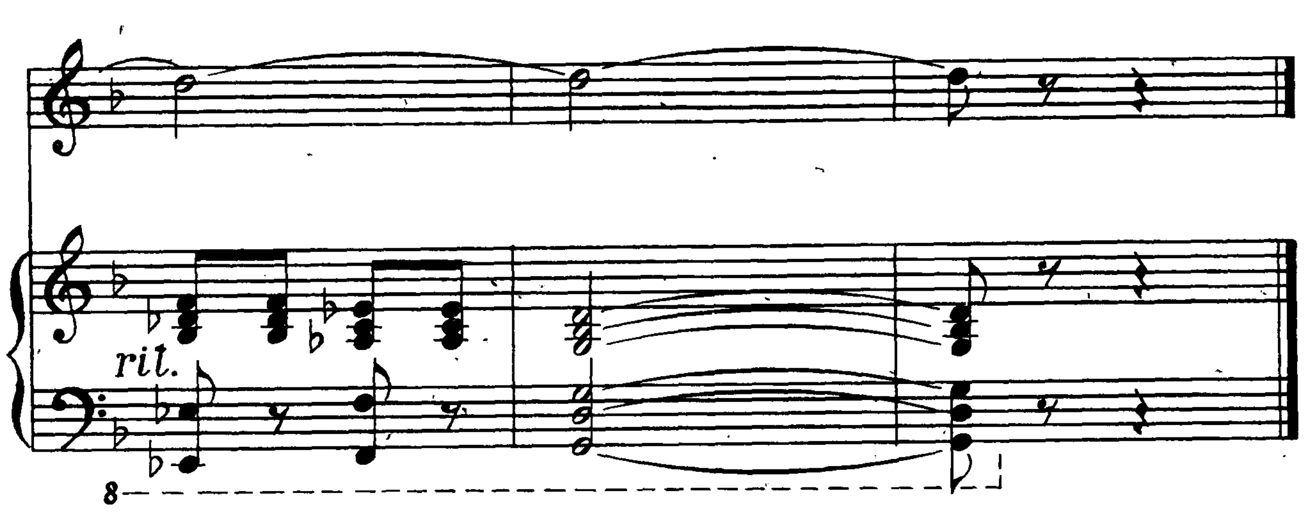

Күлүмсүрөп көпкө чейин ойлонуп,
Кез-кез айткан сөздөрүңдү сагындым.
Мен өзүмдү өлбөс өңдүү сезээрмин,
Эгерде сен жармы болсоң жанымдын. (2 ж о л у)

СЕН БИЛЕСИҢ

Мелүүн, сүйкүмдүү

Сөзү К. Маликовдуку

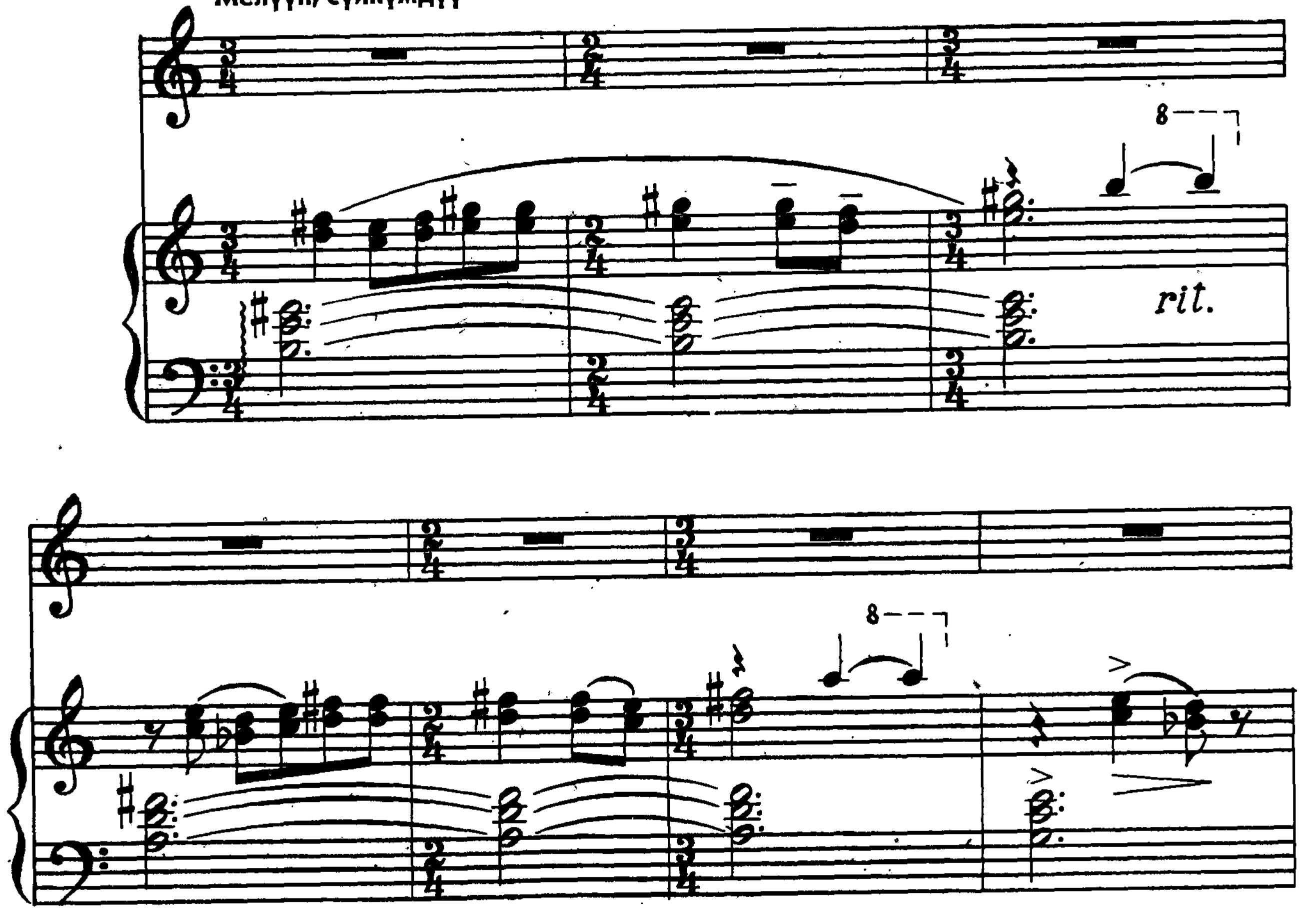

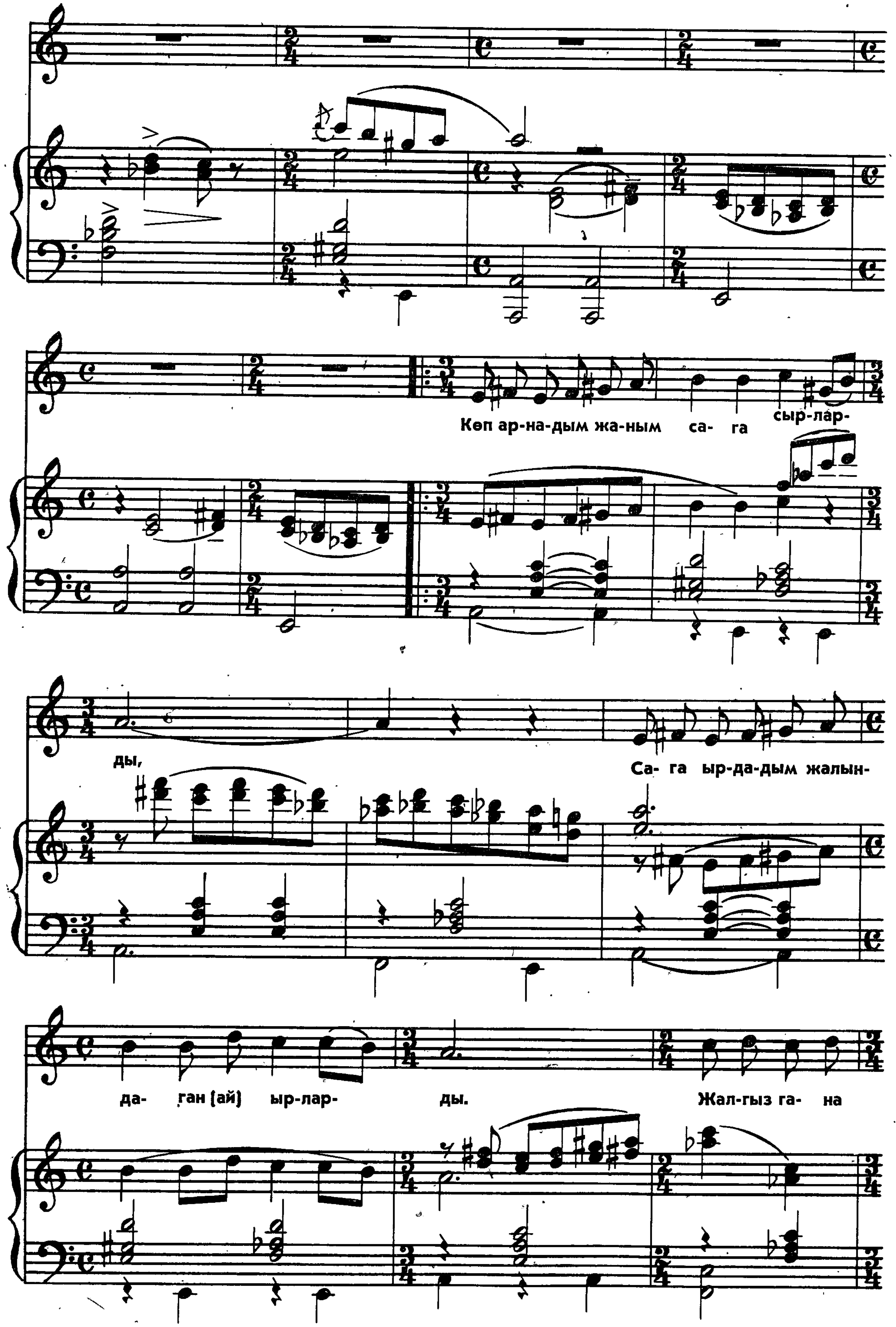
Көп ар-на-дым жа-ным са-га сыр-лар-
ды,
Са-га ыр-да-дым жалын-
да- ган (ай) ыр-лар- ды.
Жал-гыз га- на

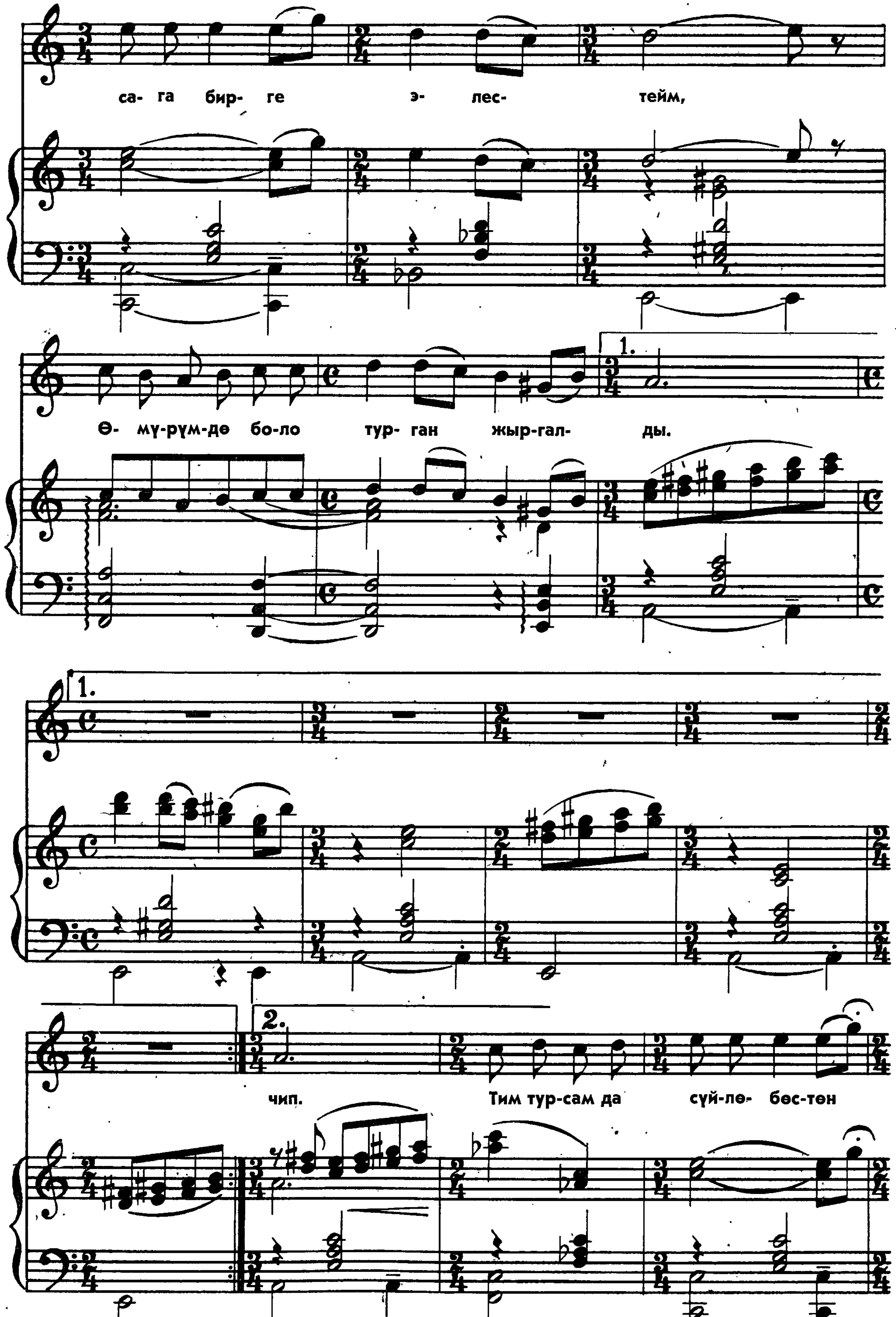
са- га бир- ге э- лес- тейм,
Ө- мү-рүм-дө бо-ло тур- ган жыр-гал- ды.
1.
1.
2.
чип.
Тим тур-сам да сүй-лө- бөс-төн

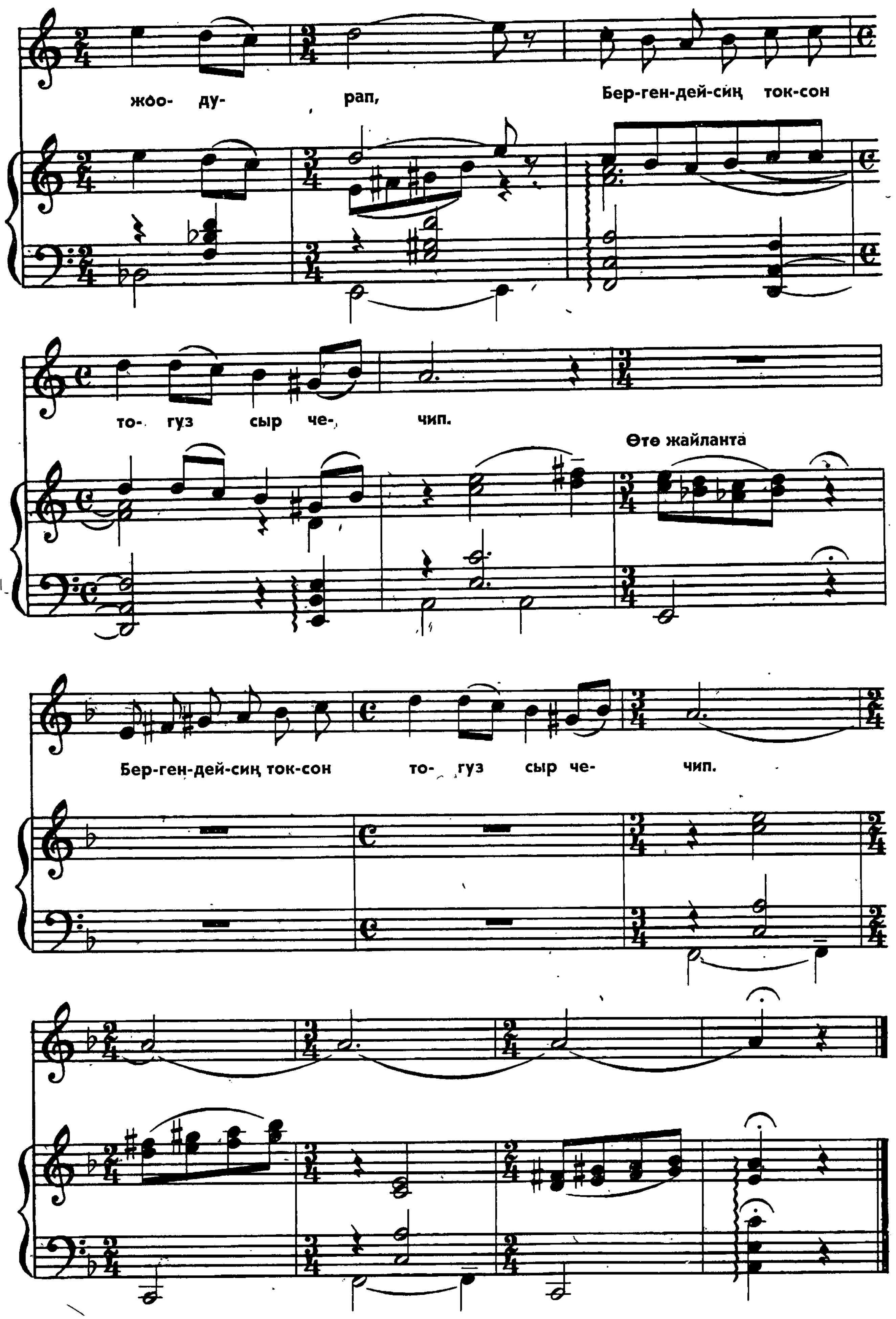

Кээде мени бир карасаң жарк этип,
Күн булуттан чыкканга окшойт (ай) жарк этип.
Тим турсаң да ойлонбостон жоодурап,
Бергендейсиң токсон тогуз (ай) сыр чечип.

БЕШИК ЫРЫ

Сөзү А. Осмоновдуку

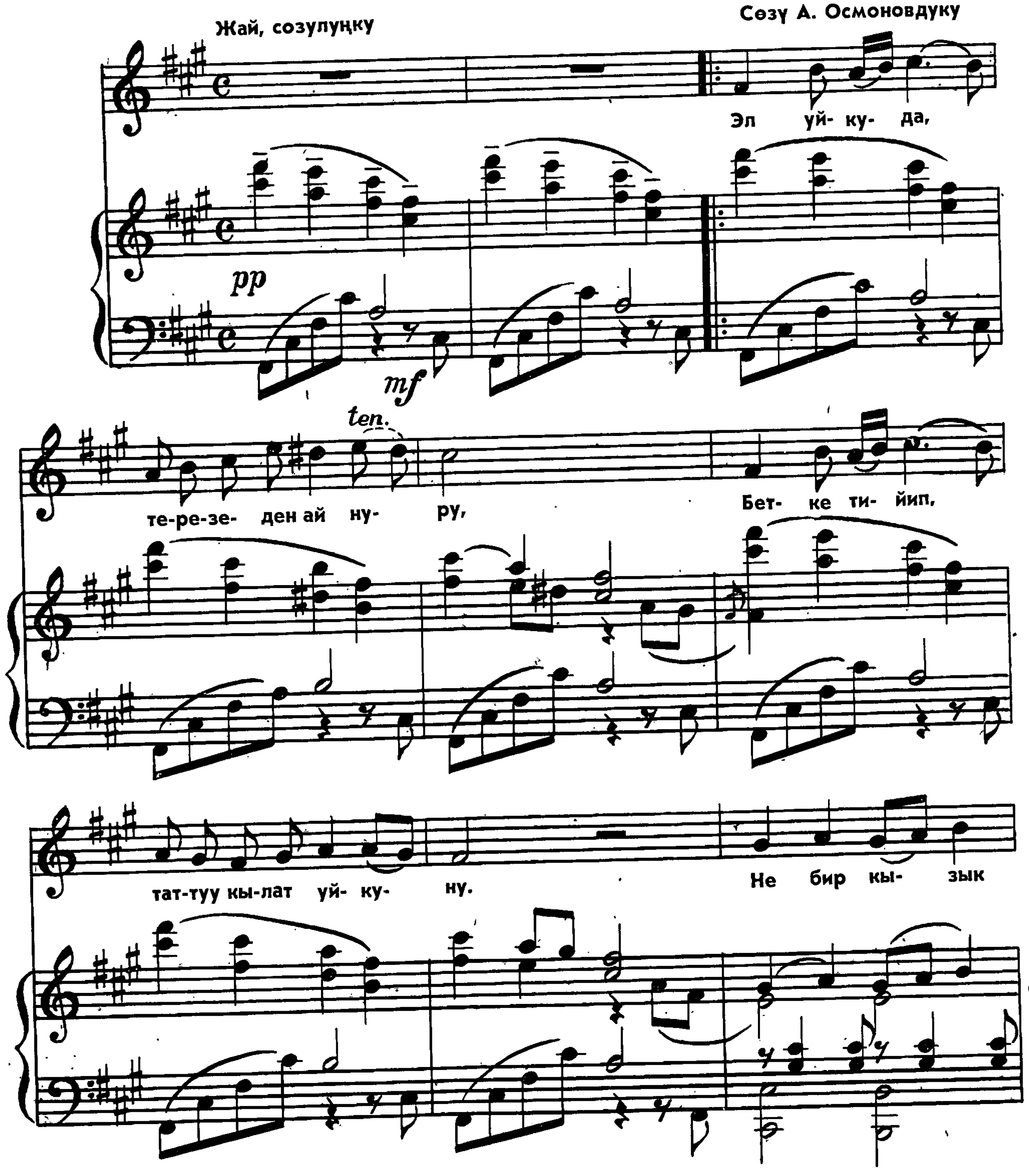

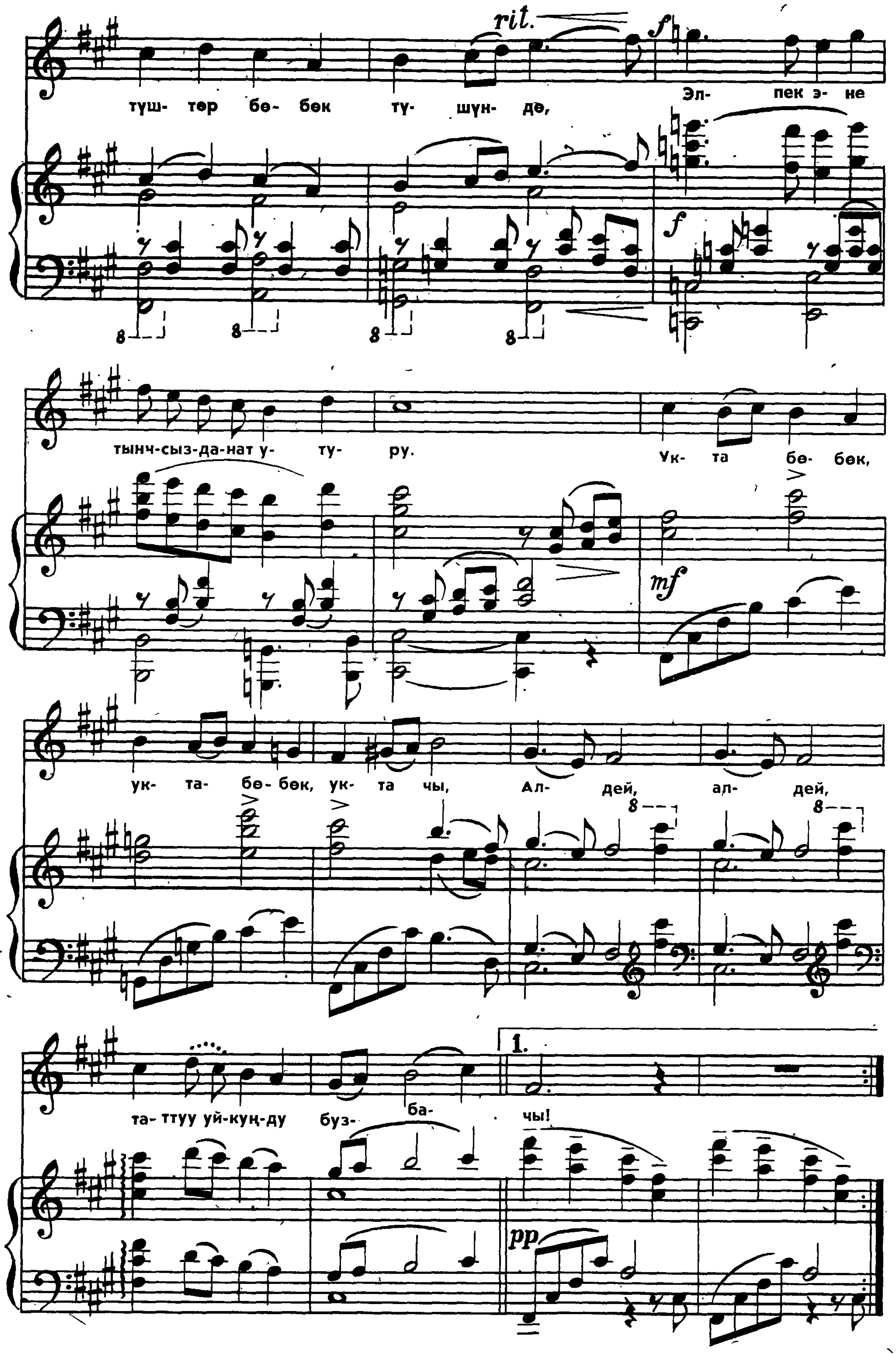

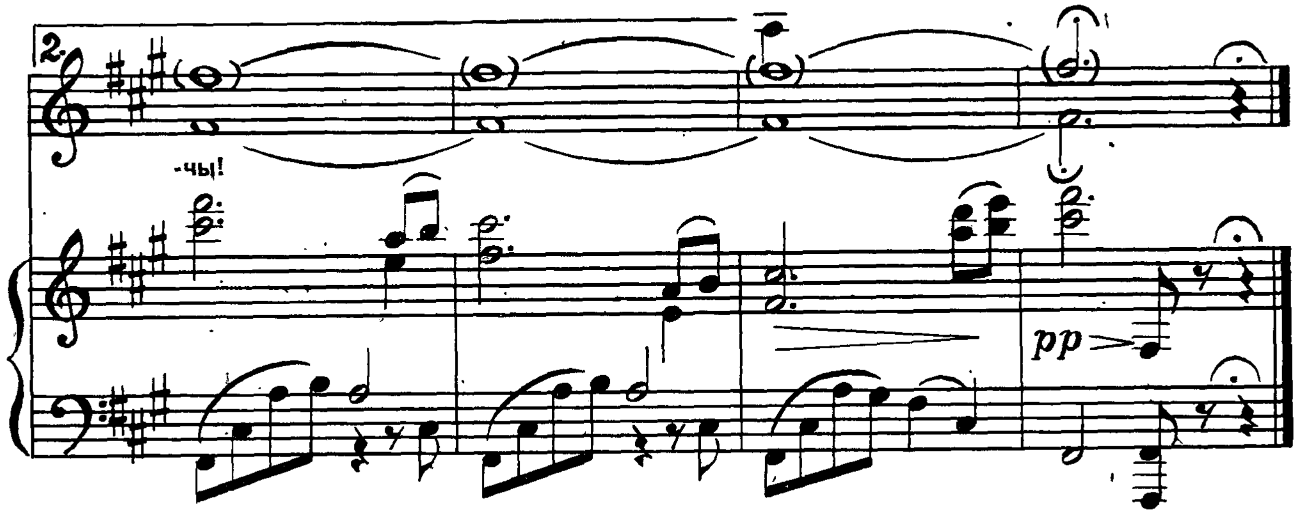

Чоңоёрсуң, тентек жан болорсуң,
Кырчын байлап, муун катып толорсуң.
Коммунисттер жеңип кеткен чоң жолдун,
Изин окуп жаңы дүйнө согоорсуң.

Кайырма:

Укта, бөбөк, укта бөбөк, уктачы,
Алдей, алдей таттуу уйкуңду бузбачы!

Термел бешик, термел бешик, тынч термел.
Коммунизм жылдызына уйку бер.
Бөбөк сага бир ырыстуу жылдызды,
Бул бешикте терметүүчү күн келер.

Кайырма:

Укта бөбөк, укта бөбөк уктачы,
Алдей, алдей, таттуу уйкуңду бузбачы!

КАЙДАСЫҢ СЕН!

Орточо ылдам

Сөзү Т. Кожомбердиевдики

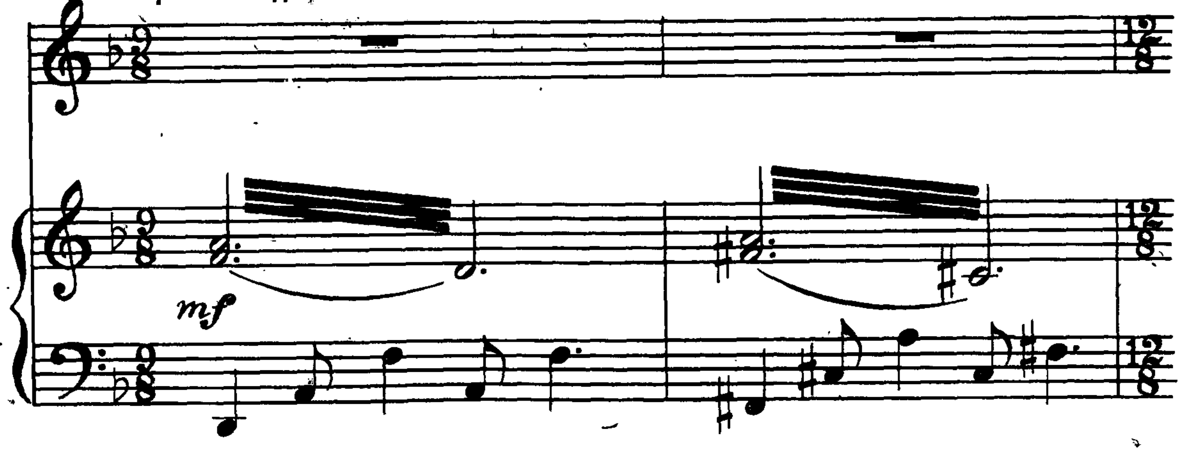

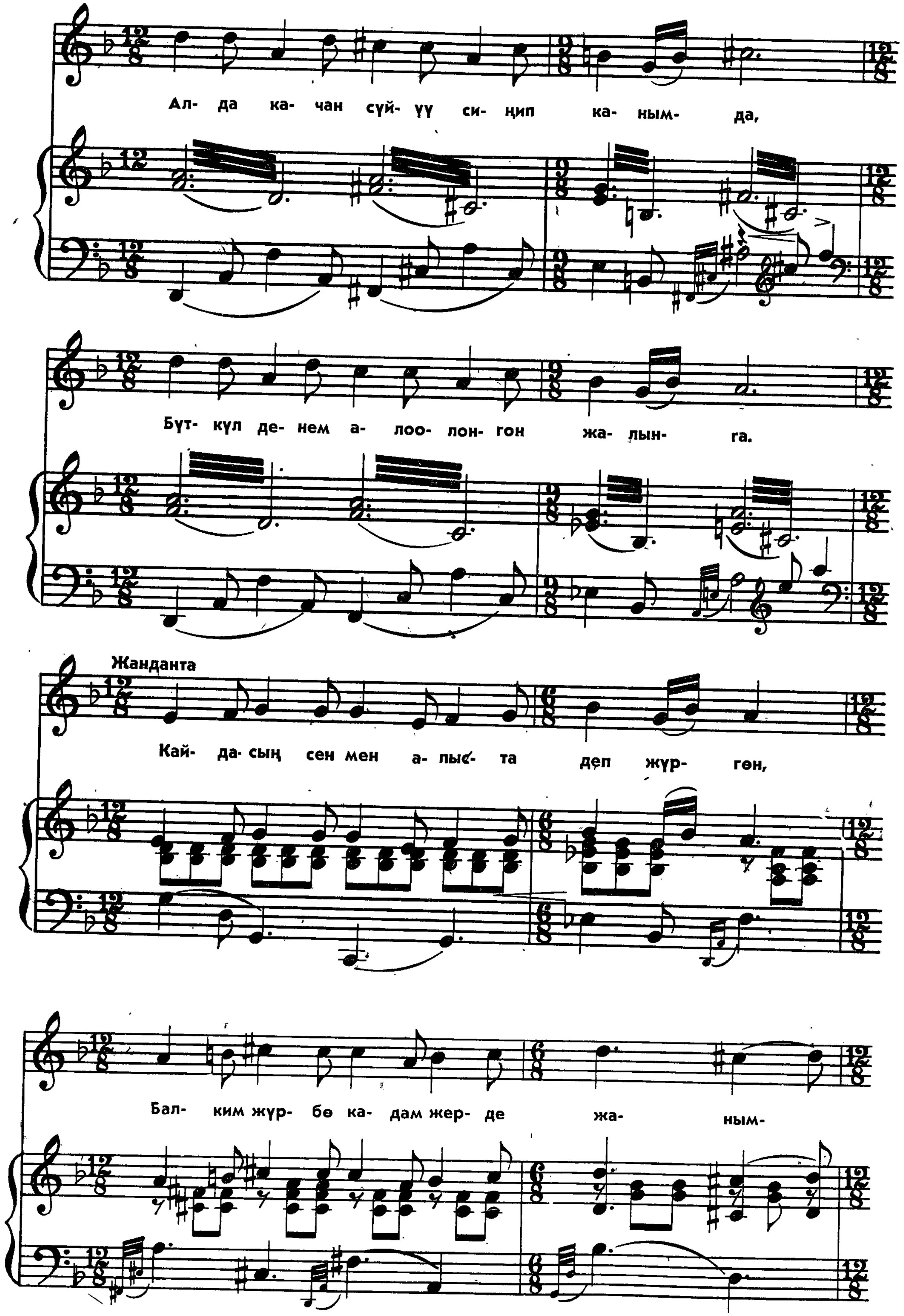
Ал- да ка- чан сүй- үү си- ңип ка- ным- да,
Бүт- күл де- нем а- лоо- лон- гон жа- лын- га.
Жанданта
Кай- да- сың сен мен а- лыс- та деп жүр- гөн,
Бал- ким жүр- бө ка- дам жер- де жа- ным-

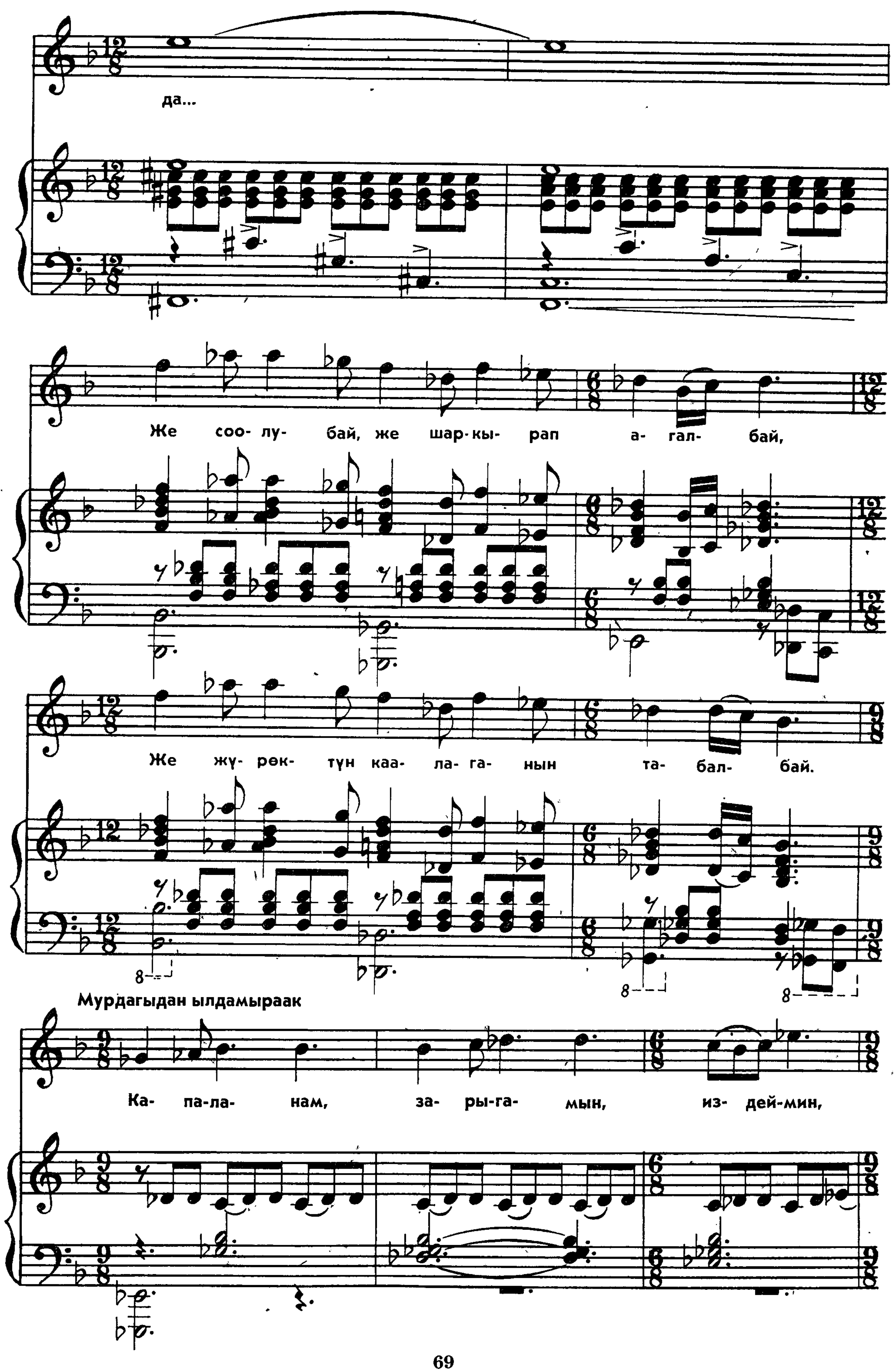
да...
Же соо- лу- бай, же шар- кы- рап а- гал- бай,
Же жү- рөк- түн каа- ла- га- нын та- бал- бай.
Мурдагыдан ылдамыраак
Ка- па- ла- нам, за- ры- га- мын, из- дей- мин,

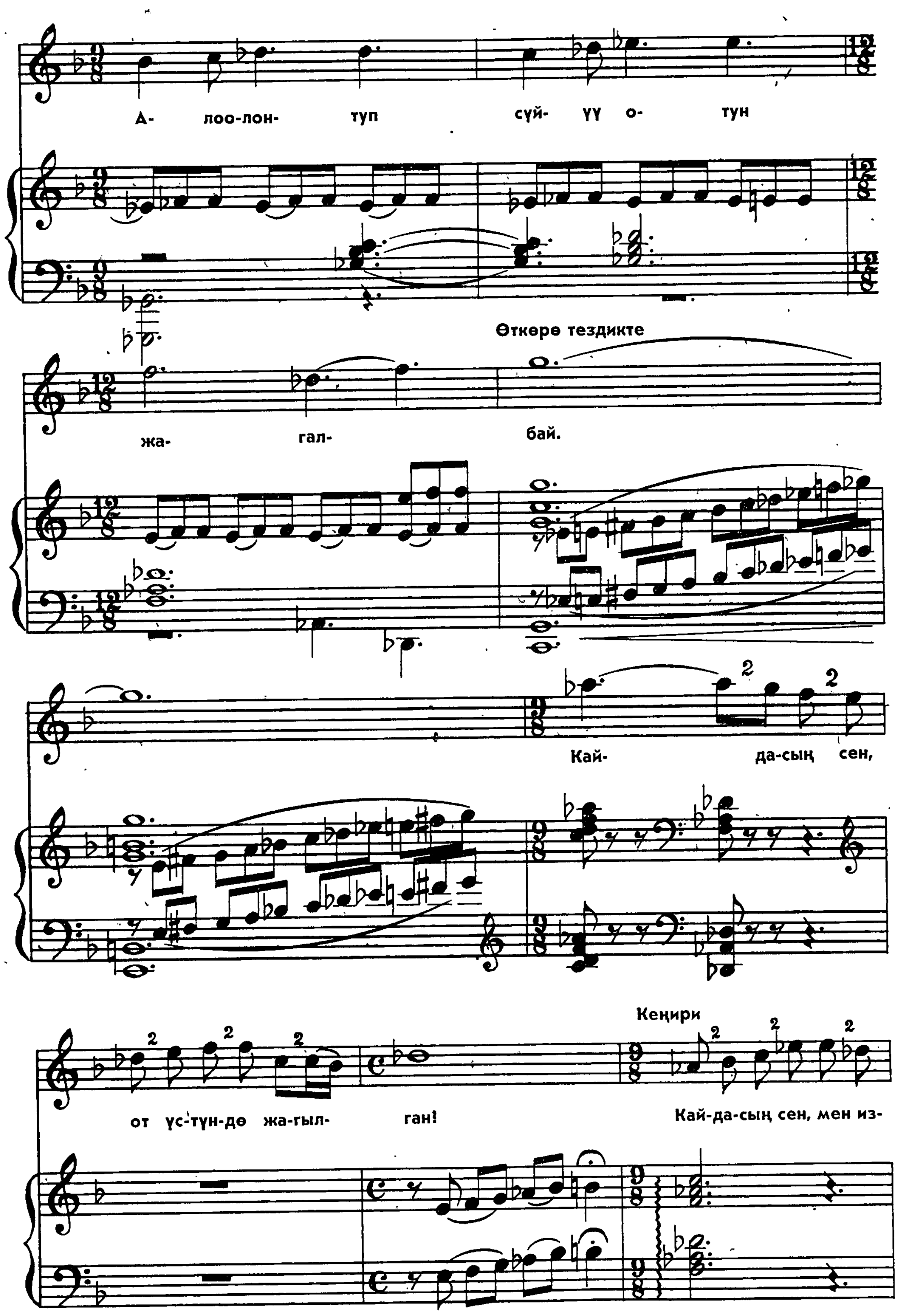
А- лоо-лон- туп сүй- үү о- тун
Өткөрө тездикте
жа- гал- бай.
Кай- да-сың сен,
Кеңири
от үс-түн-дө жа-гыл- ган!
Кай-да-сың сен, мен из-

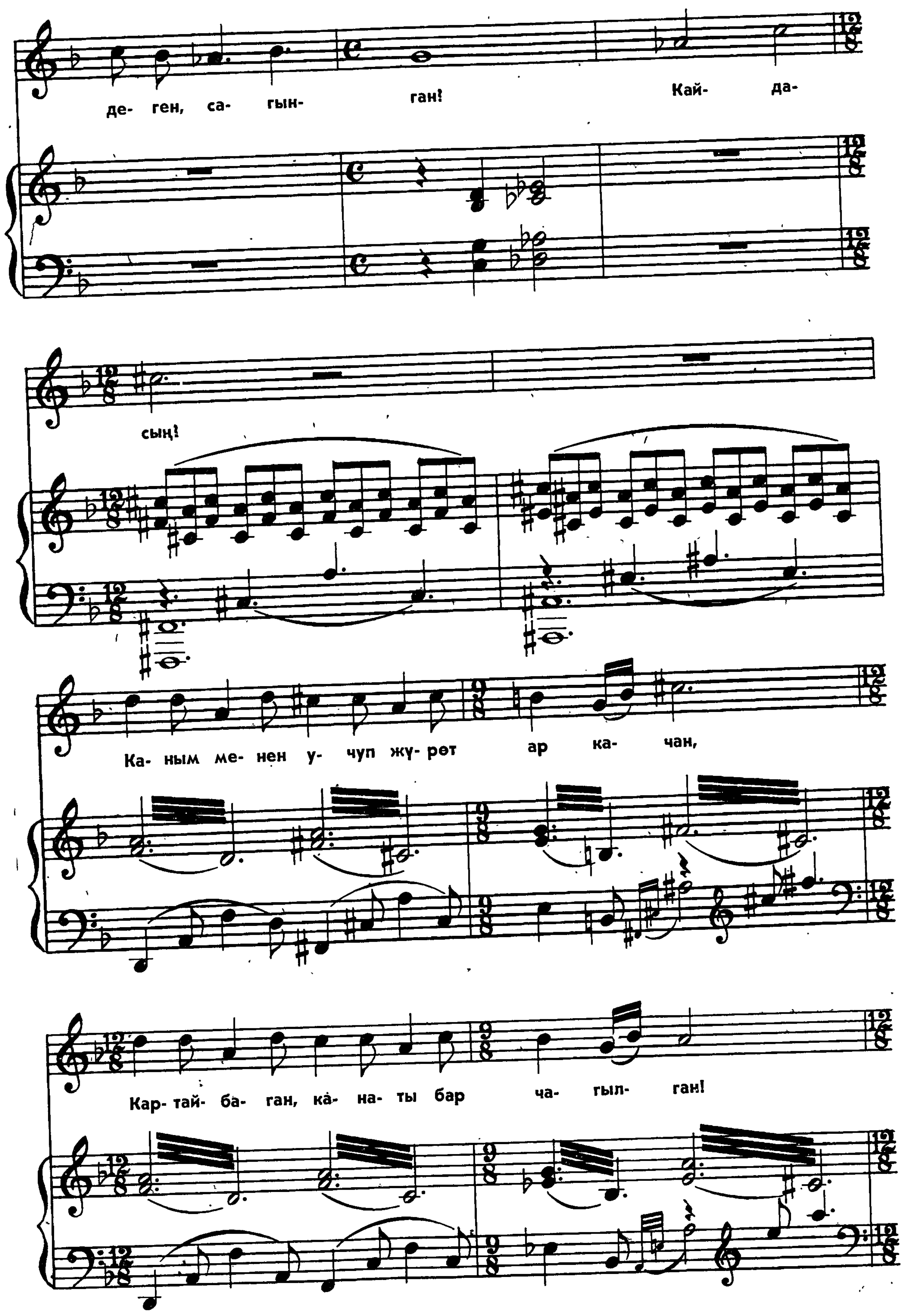
де- ген, са- гын- ган! Кай- да-
сың!
Ка- ным ме- нен у- чуп жү- рөт ар ка- чан,
Кар- тай- ба- ган, ка- на- ты бар ча- гыл- ган!

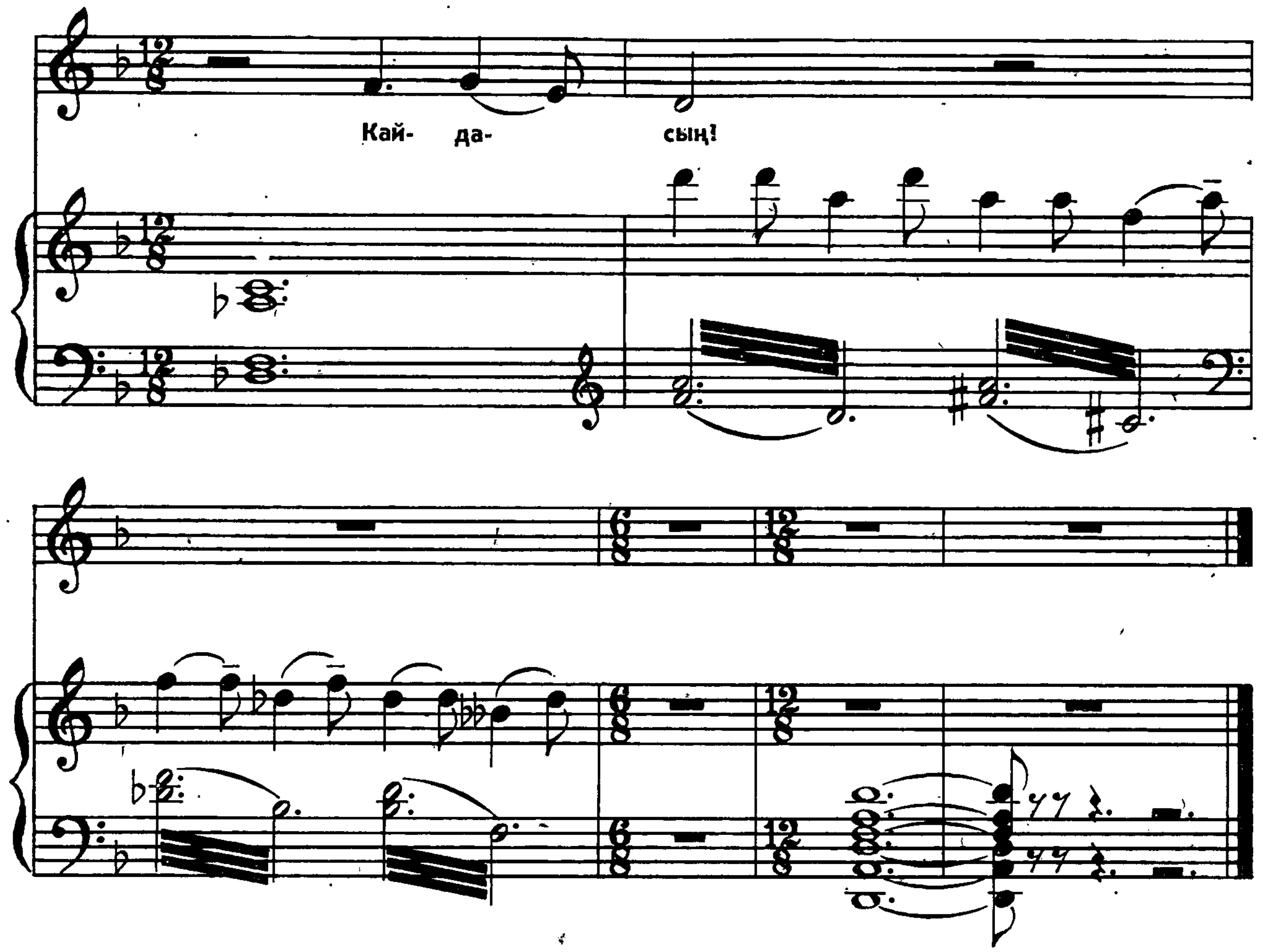

КӨЛ ВАЛЬСЫ

Вальс темпинде

Сөзү О. Султановдуку

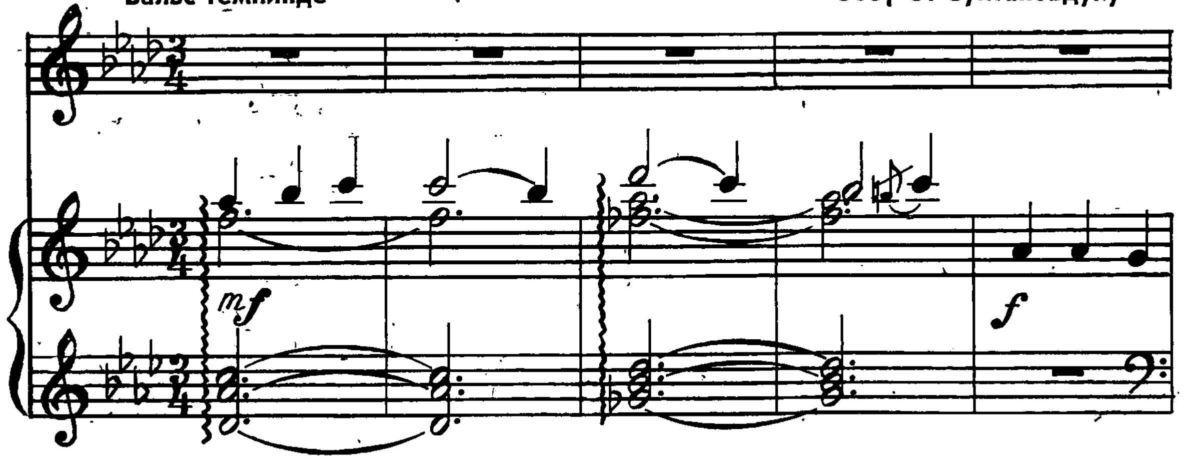

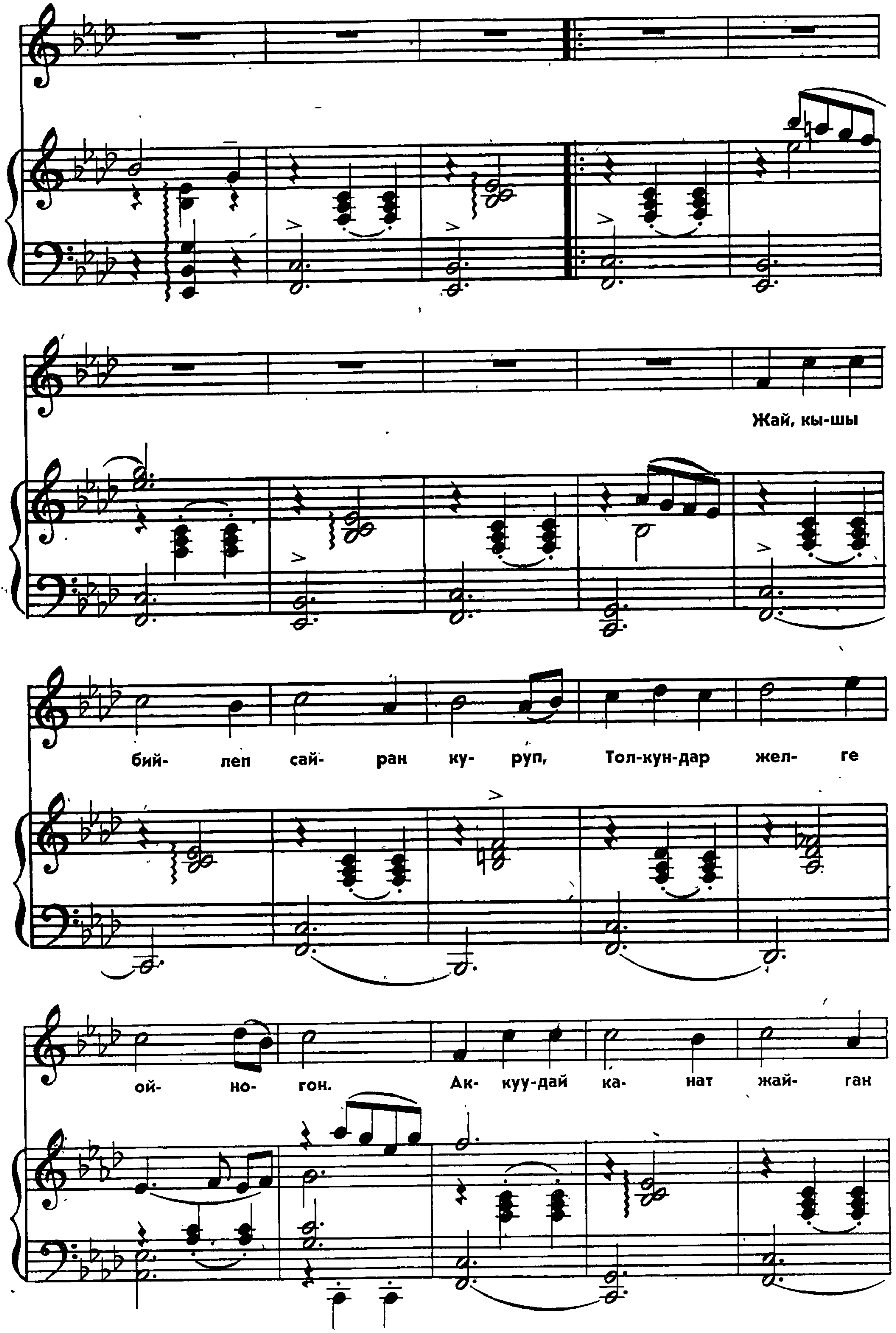

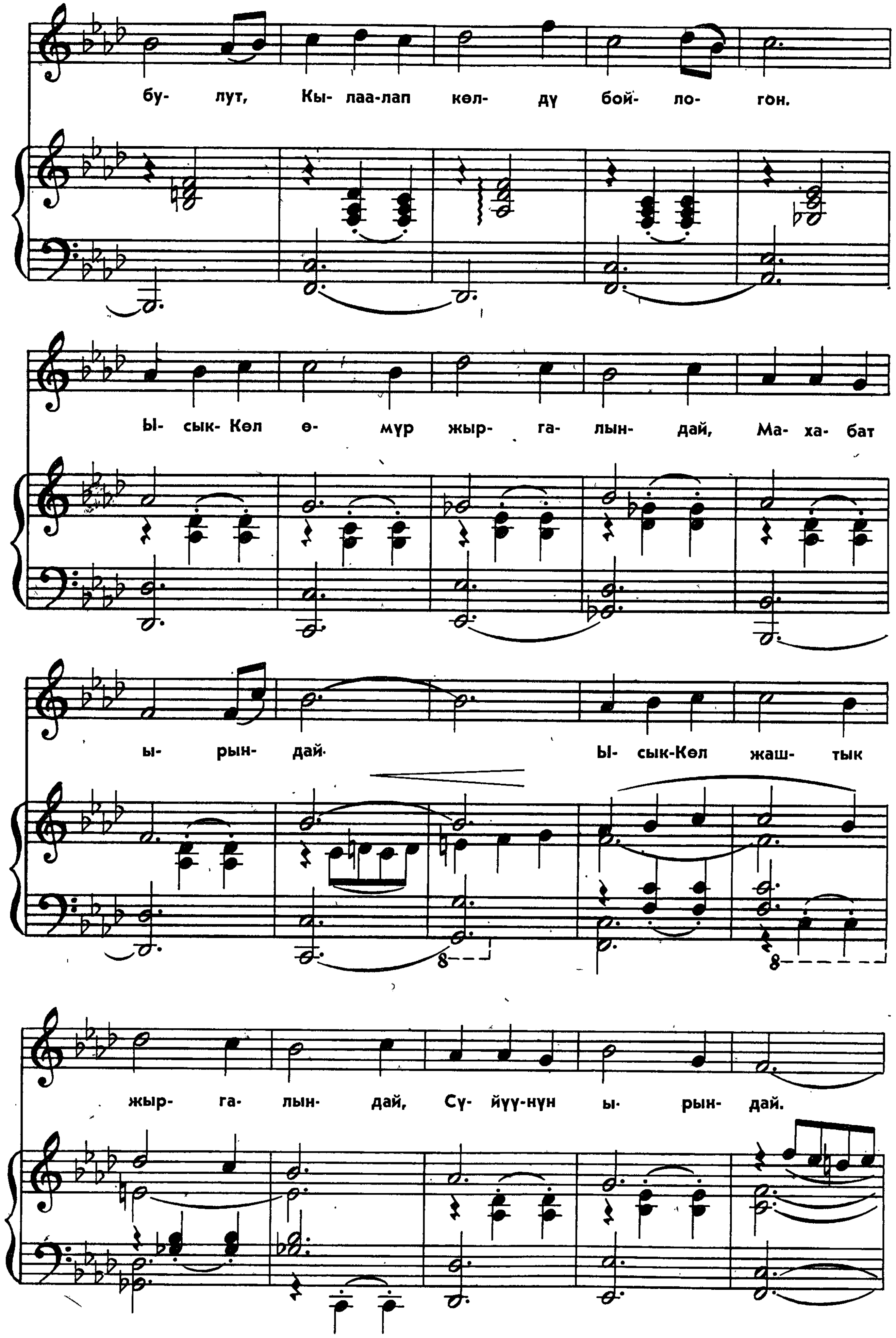
бу- лут, Кы- лаа-лап көл- дү бой- ло- гон.
Ы- сык- Көл ө- мүр жыр- га- лын- дай, Ма- ха- бат
ы- рын- дай Ы- сык-Көл жаш- тык
жыр- га- лын- дай, Сү- йүү-нүн ы- рын- дай.

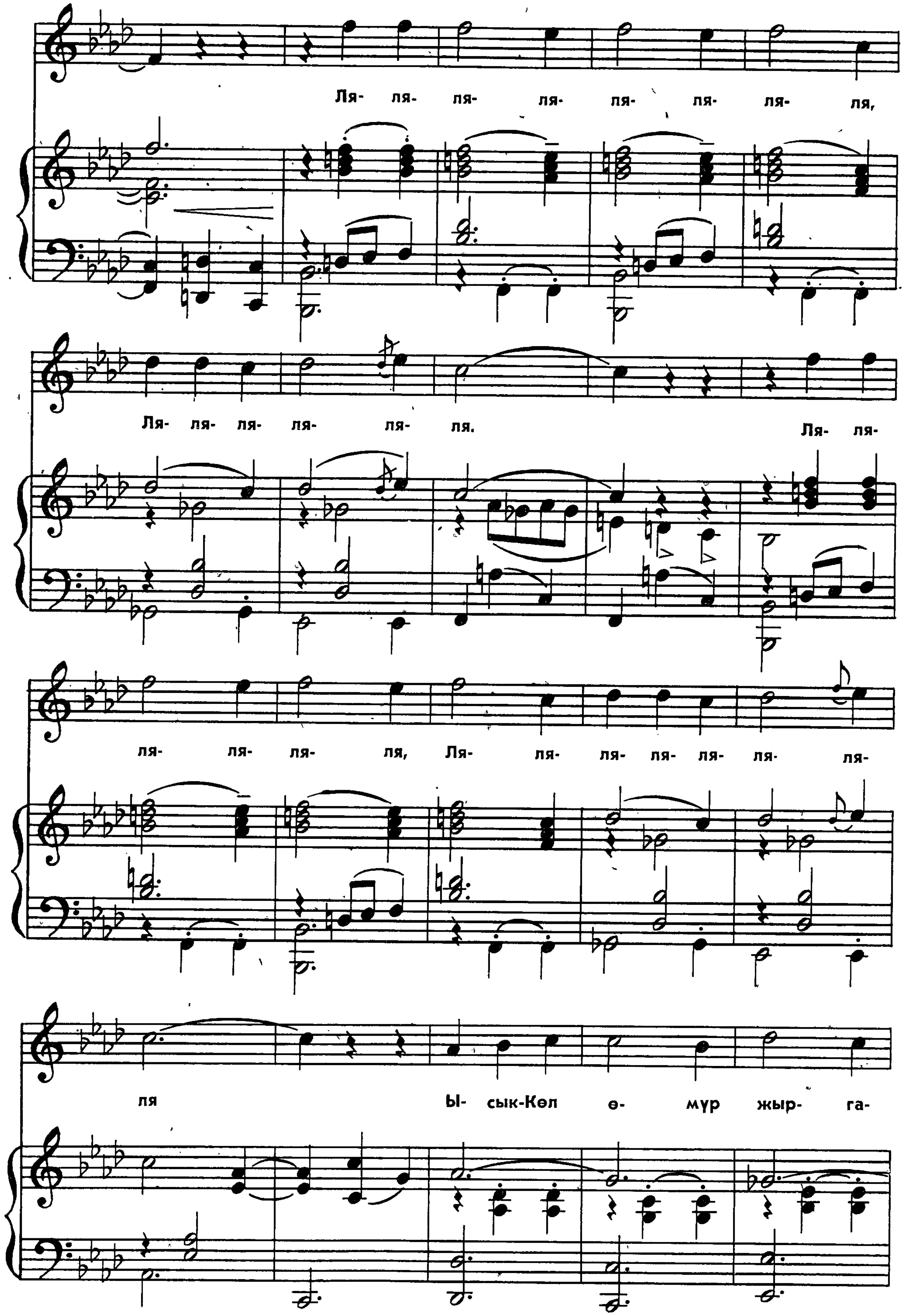
Ля- ля- ля- ля- ля- ля- ля- ля,
Ля- ля- ля- ля- ля- ля. Ля- ля-
ля- ля- ля- ля, Ля- ля- ля- ля- ля- ля- ля-
ля Ы- сык-Көл ө- мүр жыр- га-

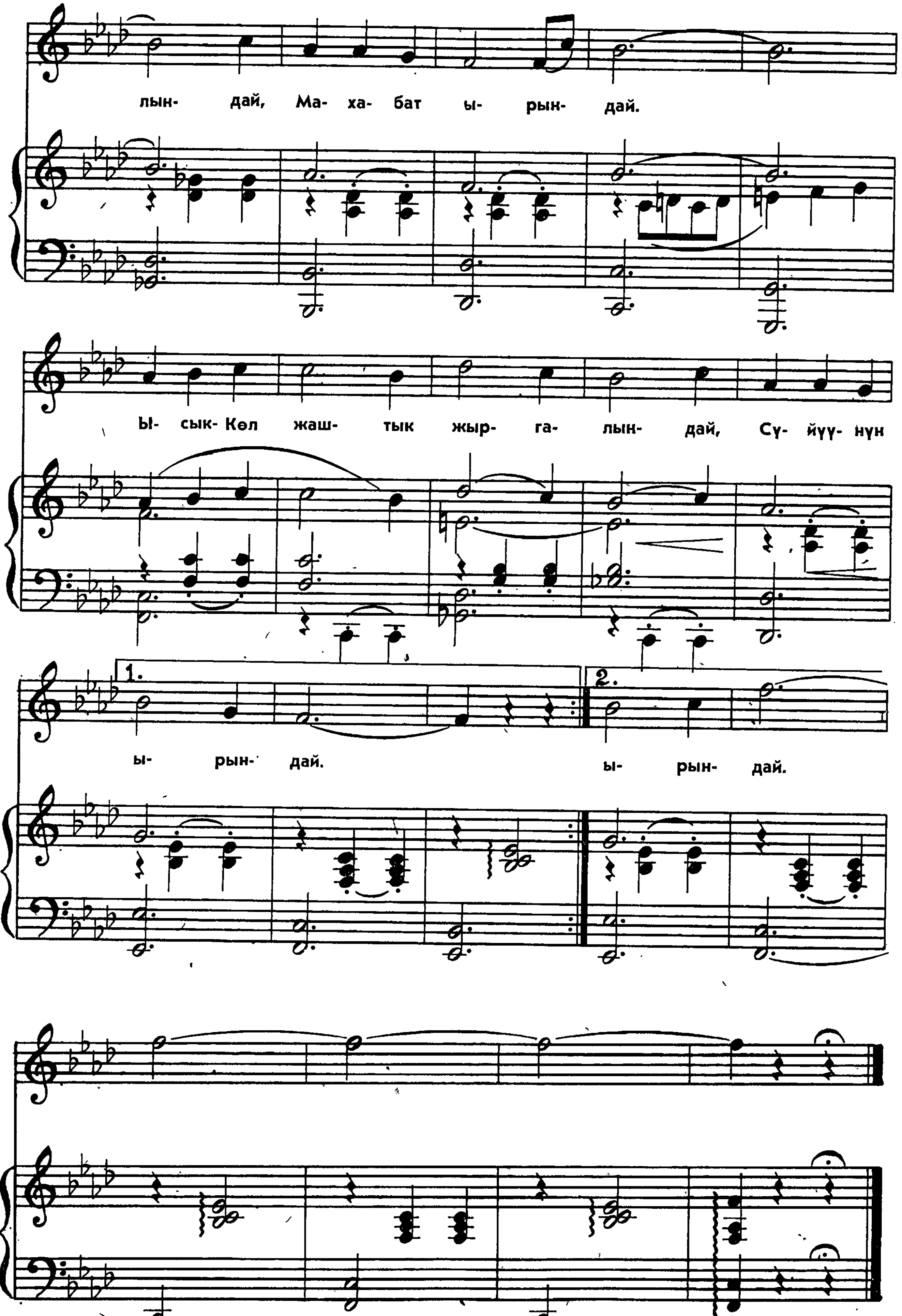

Күндүзү көлдүн көркүн кара,
Аккуулар сүзүп баратат.
Чолпондой кыздын көркүн кара,
Көргөндөй мени карата.
Ысык-Көл өмүр жыргалындай,
Махабат ырындай,
Ысык-Көл жаштык жыргалындай,
Сүйүүнүн ырындай.

МЕН ТООЛОРДУН УУЛУМУН

Орточороок

Сөзү Т. Кожомбердиевдики

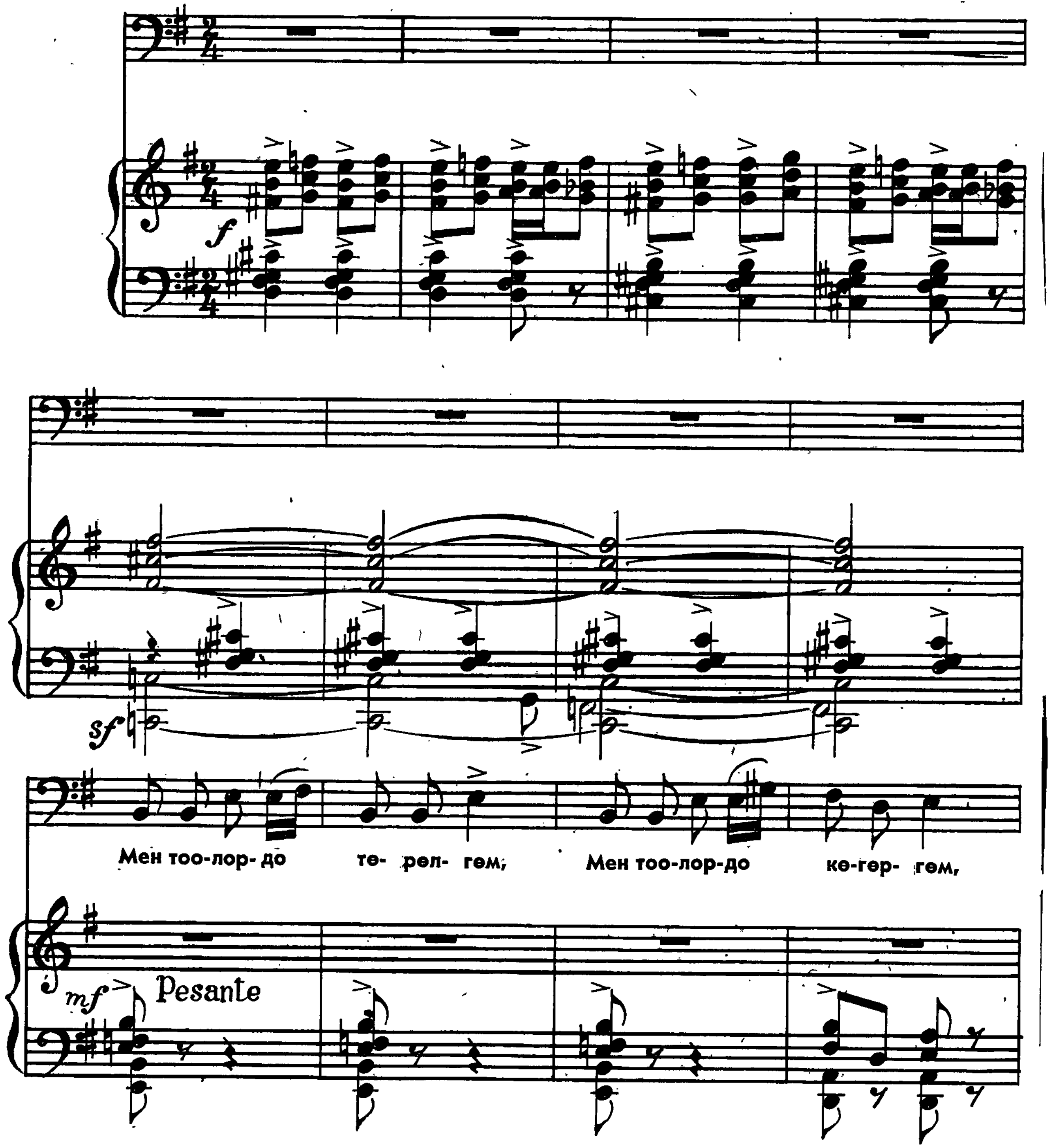

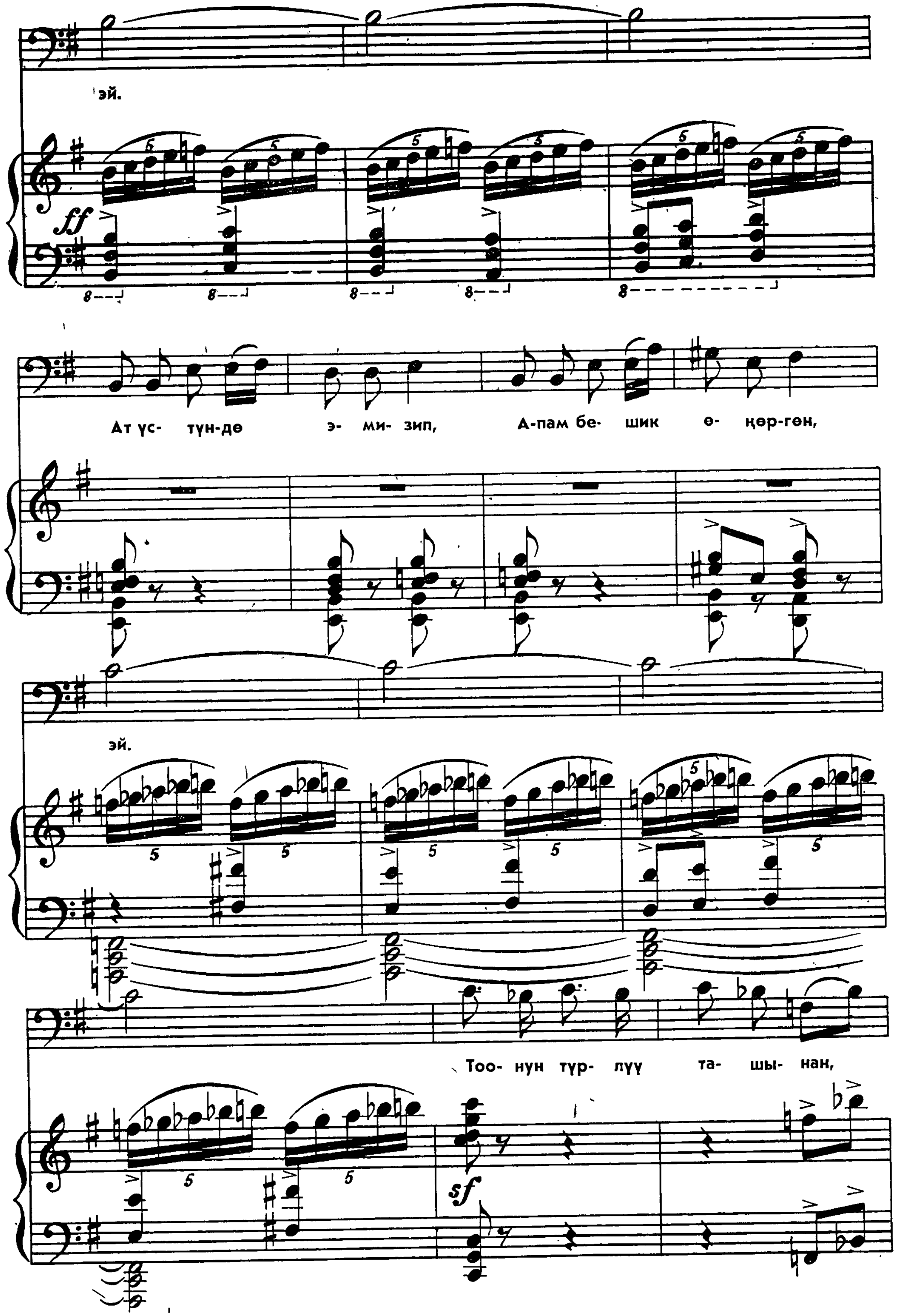
эй.
Ат үс- түн-дө э- ми- зип, А-пам бе- шик ө- цөр-гөн,
эй.
Тоо- нун түр- лүү та- шы- нан,

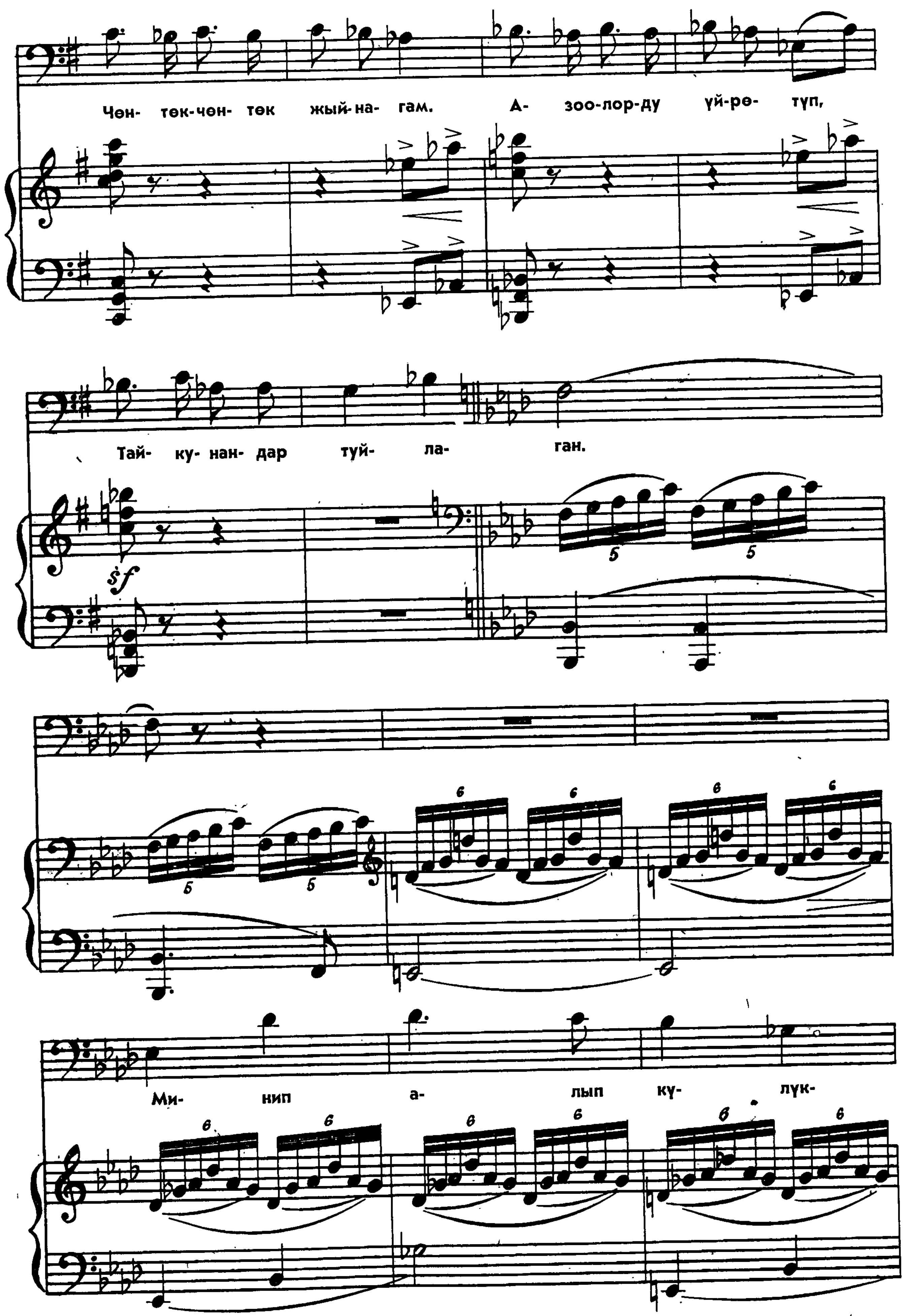
Чөн- төк-чөн- төк жый-на- гам. А- зоо-лор-ду үй-рө- түп,
Тай- ку- нан- дар туй- ла- ган.
Ми- нип а- лып кү- лүк-

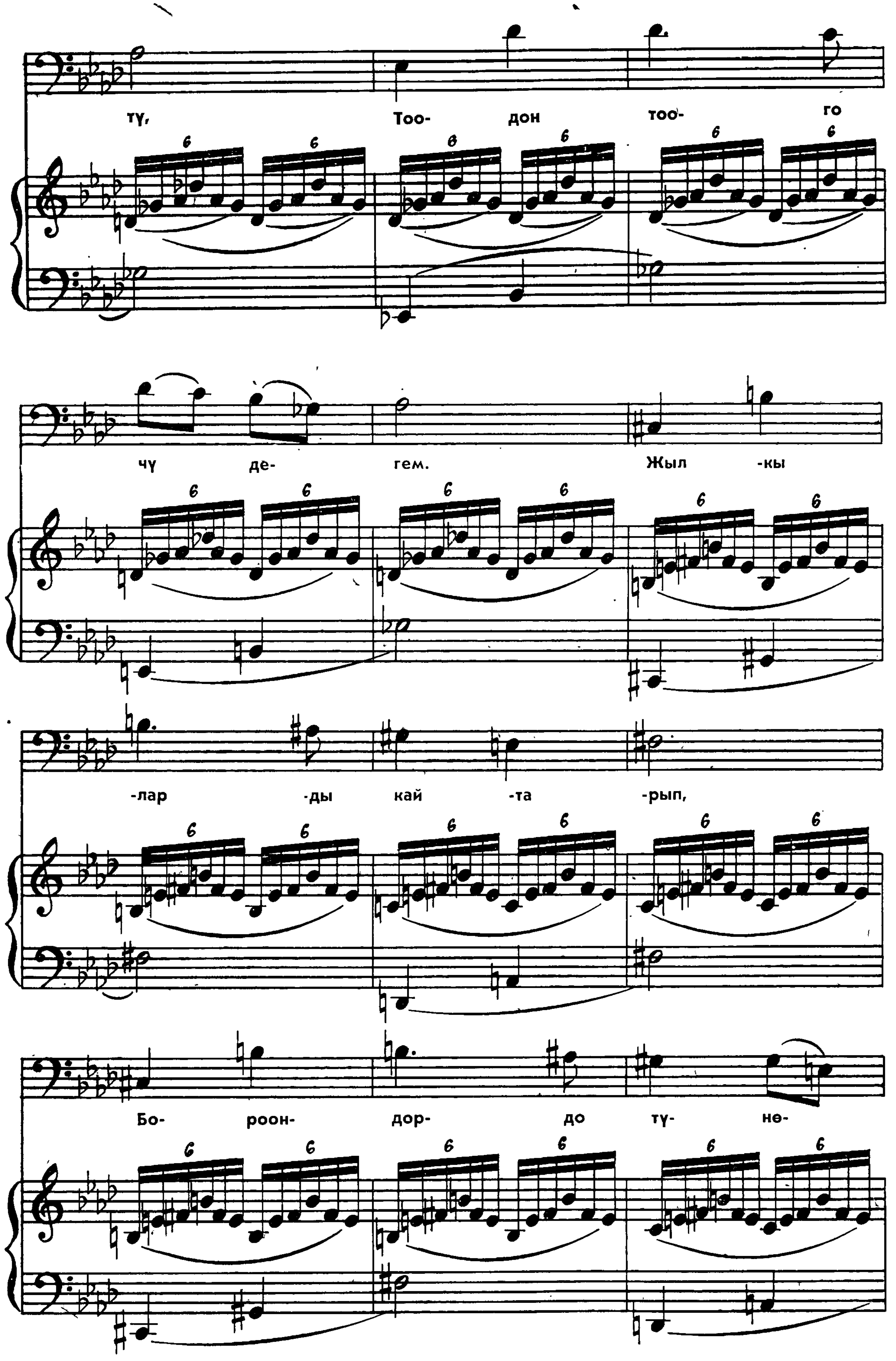
тү, Тоо- дон тоо- го
чү де- гем. Жыл -кы
-лар -ды кай -та -рып,
Бо- роон- дор- до тү- не-

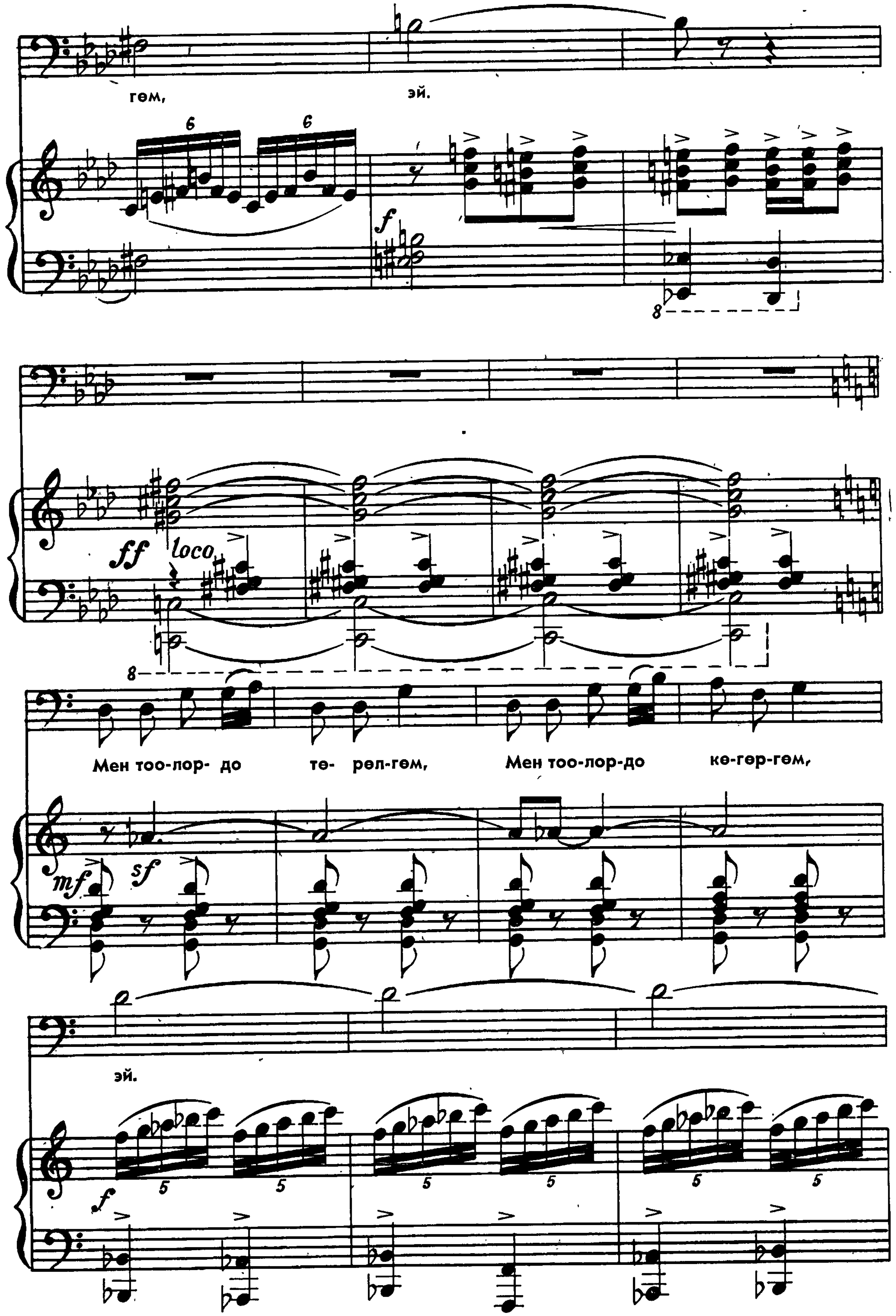
гөм, эй.
ff loco
Мен тоо-лор- до тө- рөл-гөм, Мен тоо-лор-до кө-гөр-гөм,
эй.

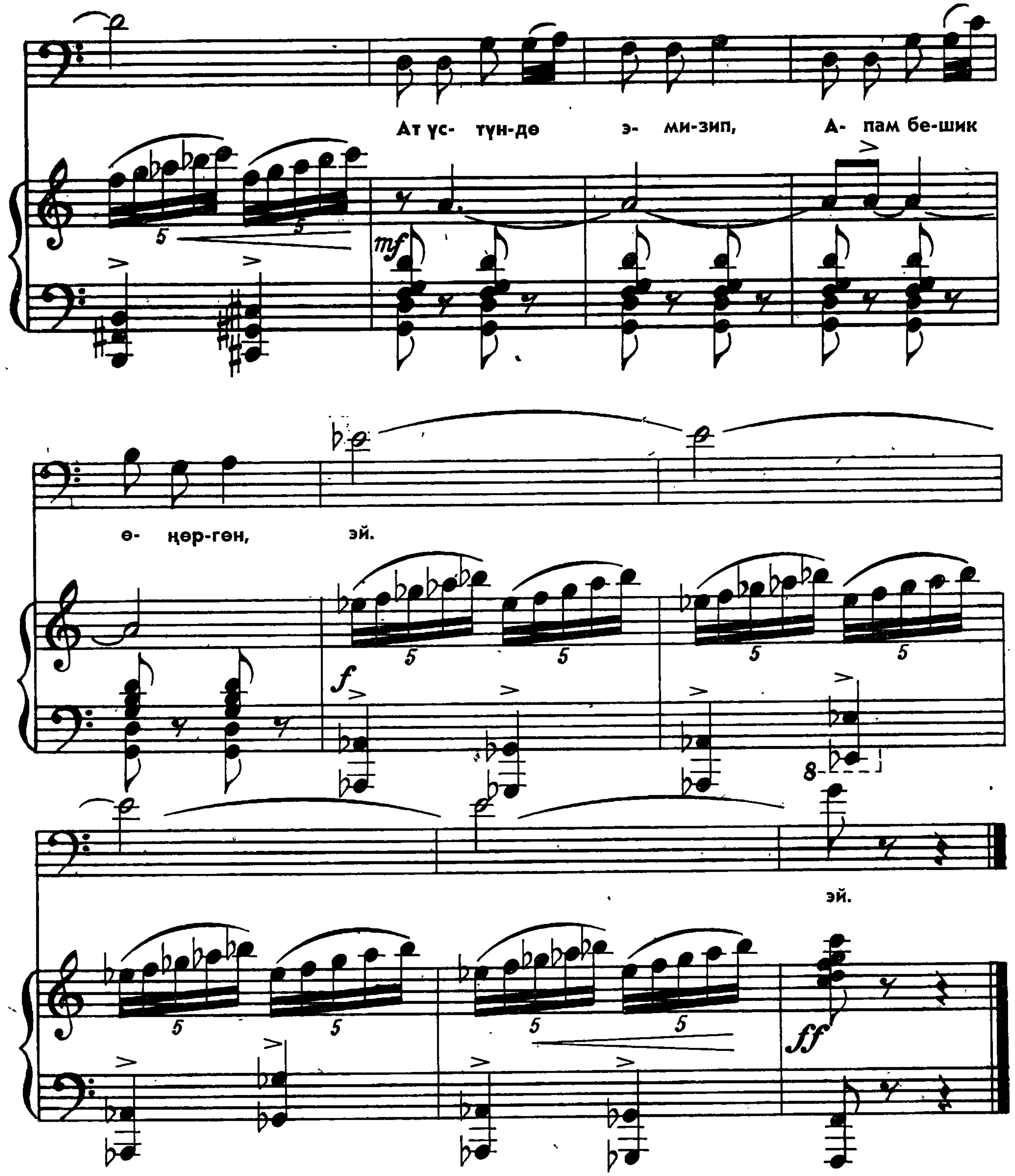

ЭНЕ МЕНЕН БАЛА

Сөзү Т. Кожомбердиевдики

Орточоорок

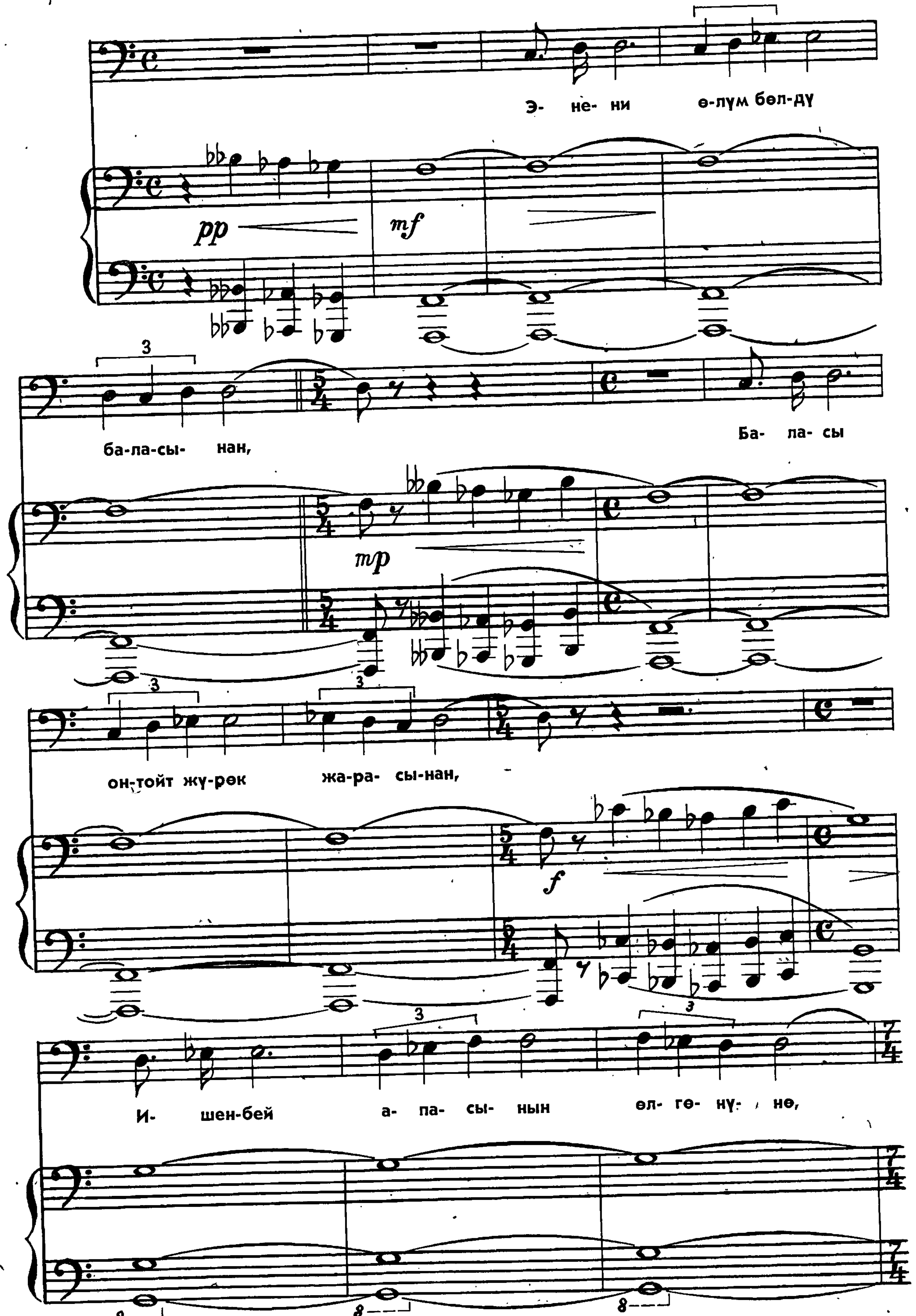

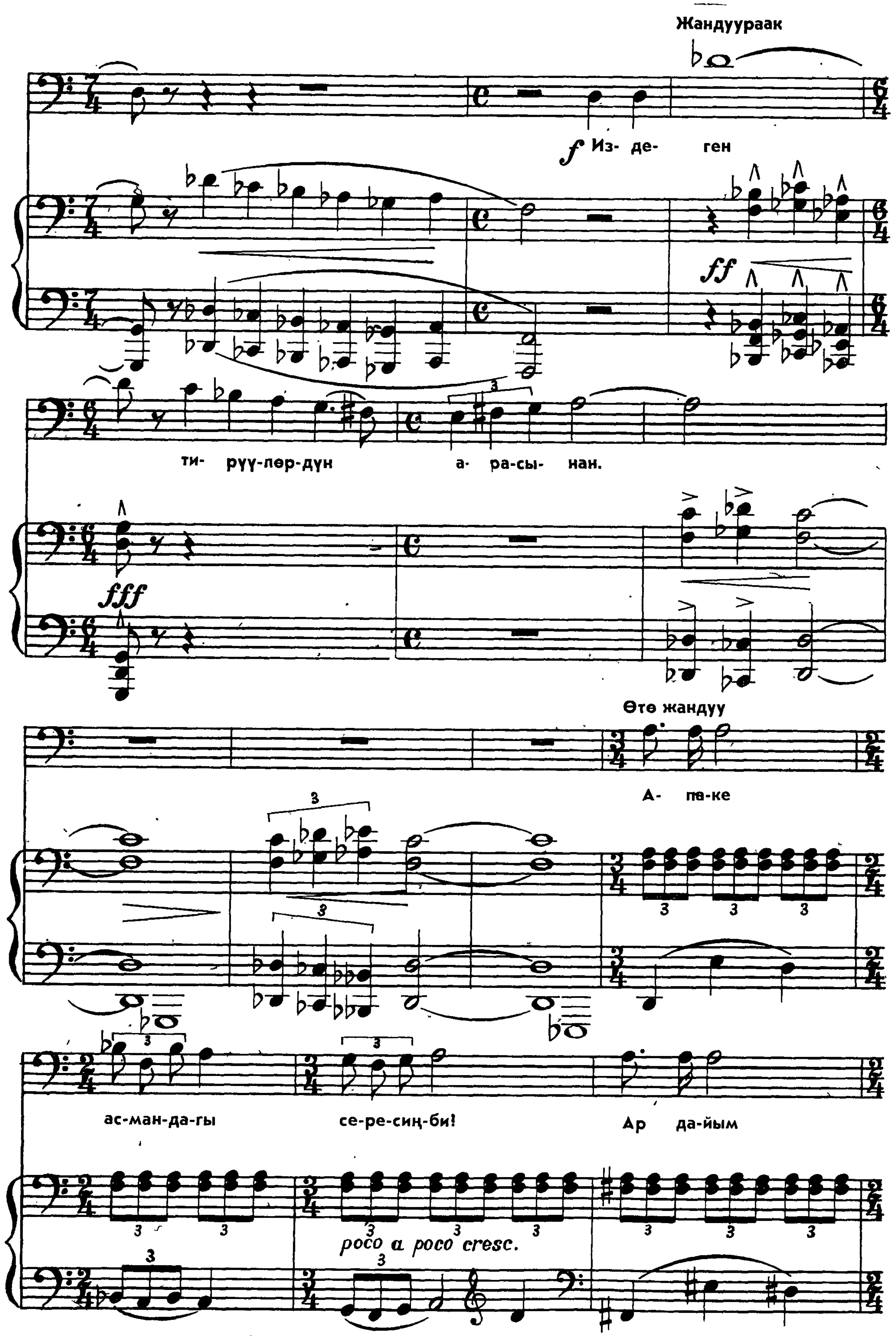

Жандуураак
f Из- де- ген
ff
ти- рүү-лөр-дүн а- ра-сы- нан.
fff
Өтө жандуу
А- па-ке
ас-ман-да-гы се-ре-сиң-би! Ар да-йым
poco a poco cresc.

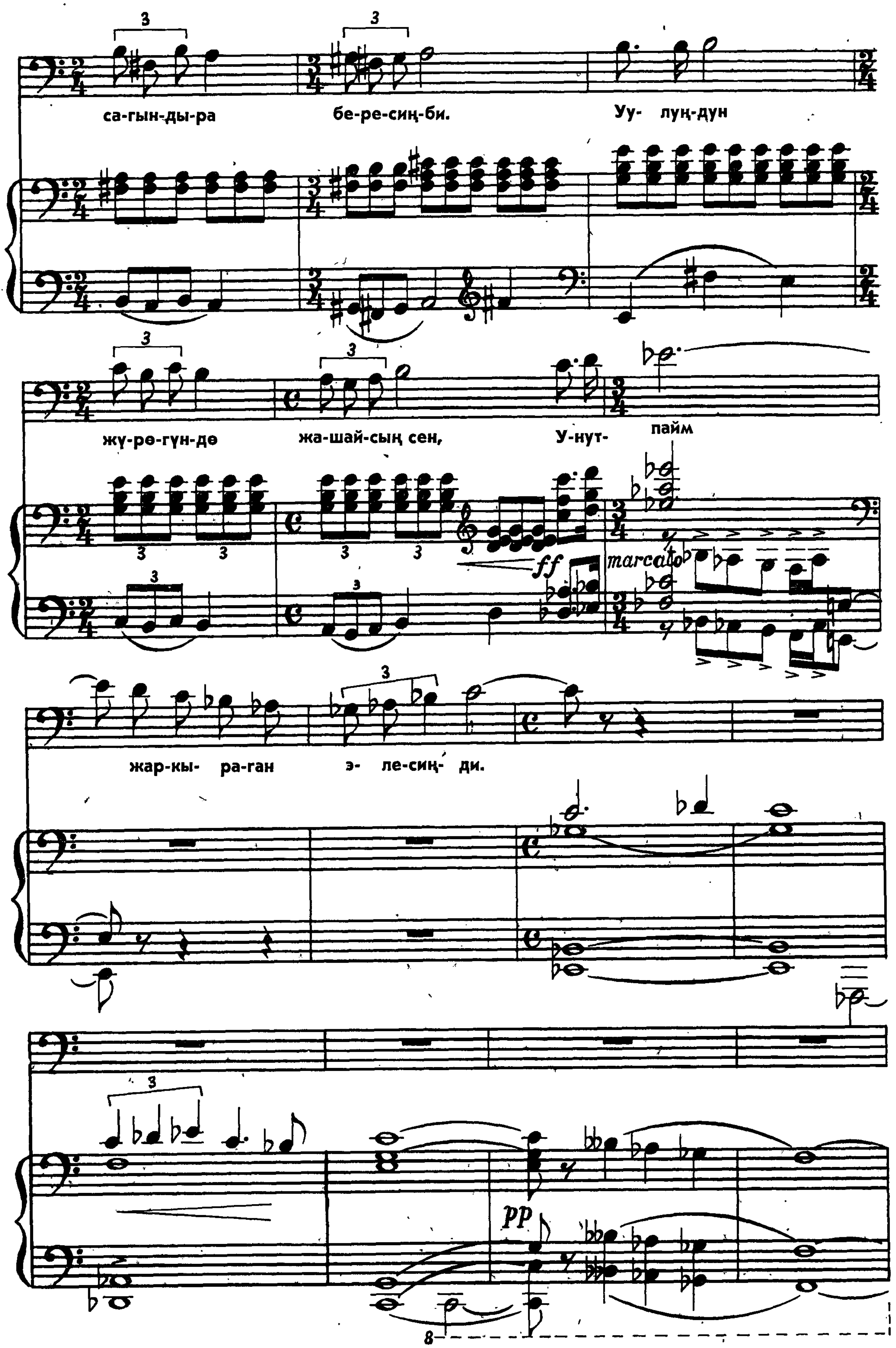

са-гын-ды-ра бе-ре-сиң-би. Уу- луң-дун
жү-рө-гүн-дө жа-шай-сың сен, У-нут- пайм
ff
marcato
жар-кы- ра-ган э- ле-сиң- ди.
pp

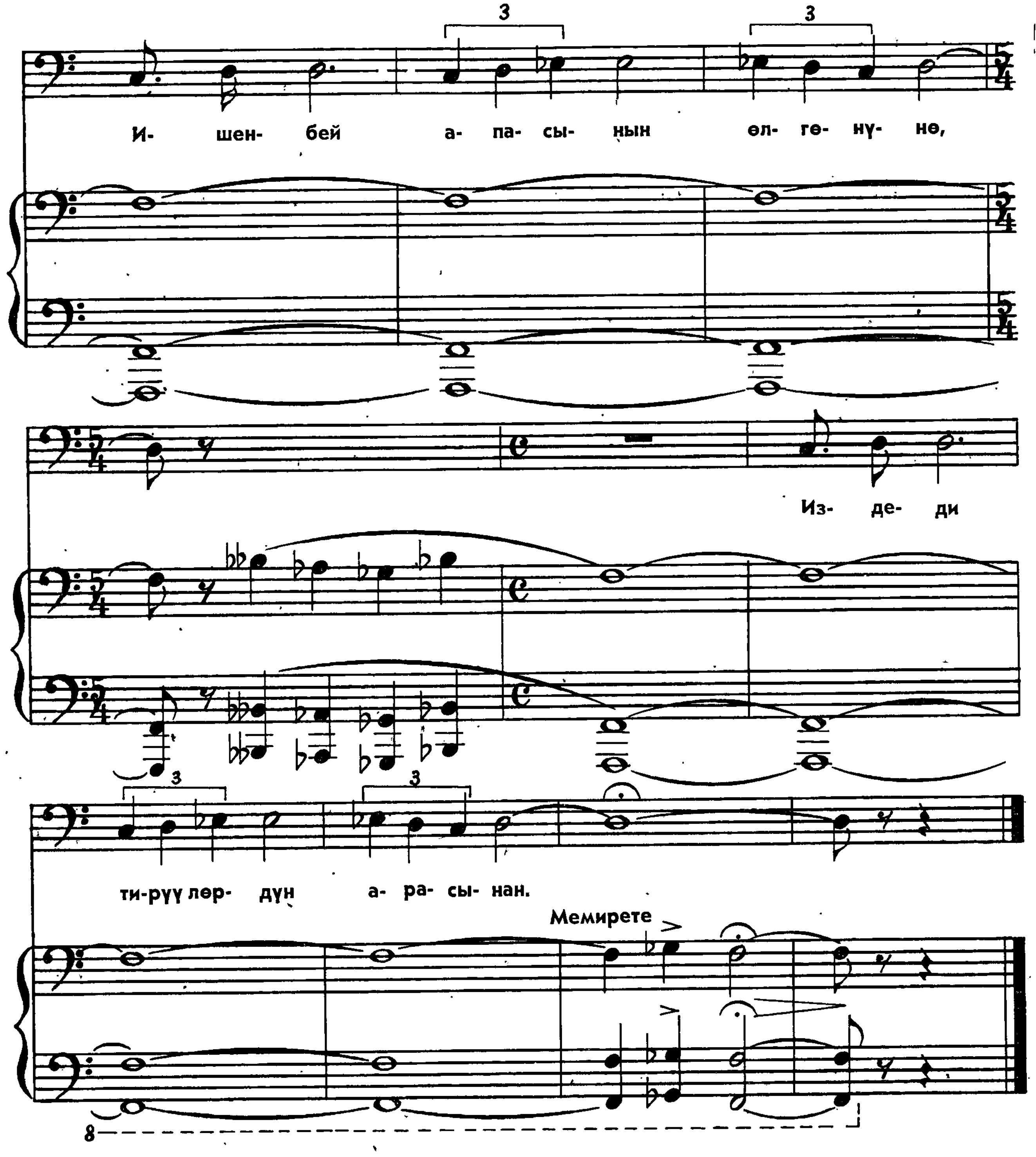

ЧИРКЕЙ МЕНЕН ТӨӨ

(Баллада)

Сөзү Т. Кожомбердиевдики

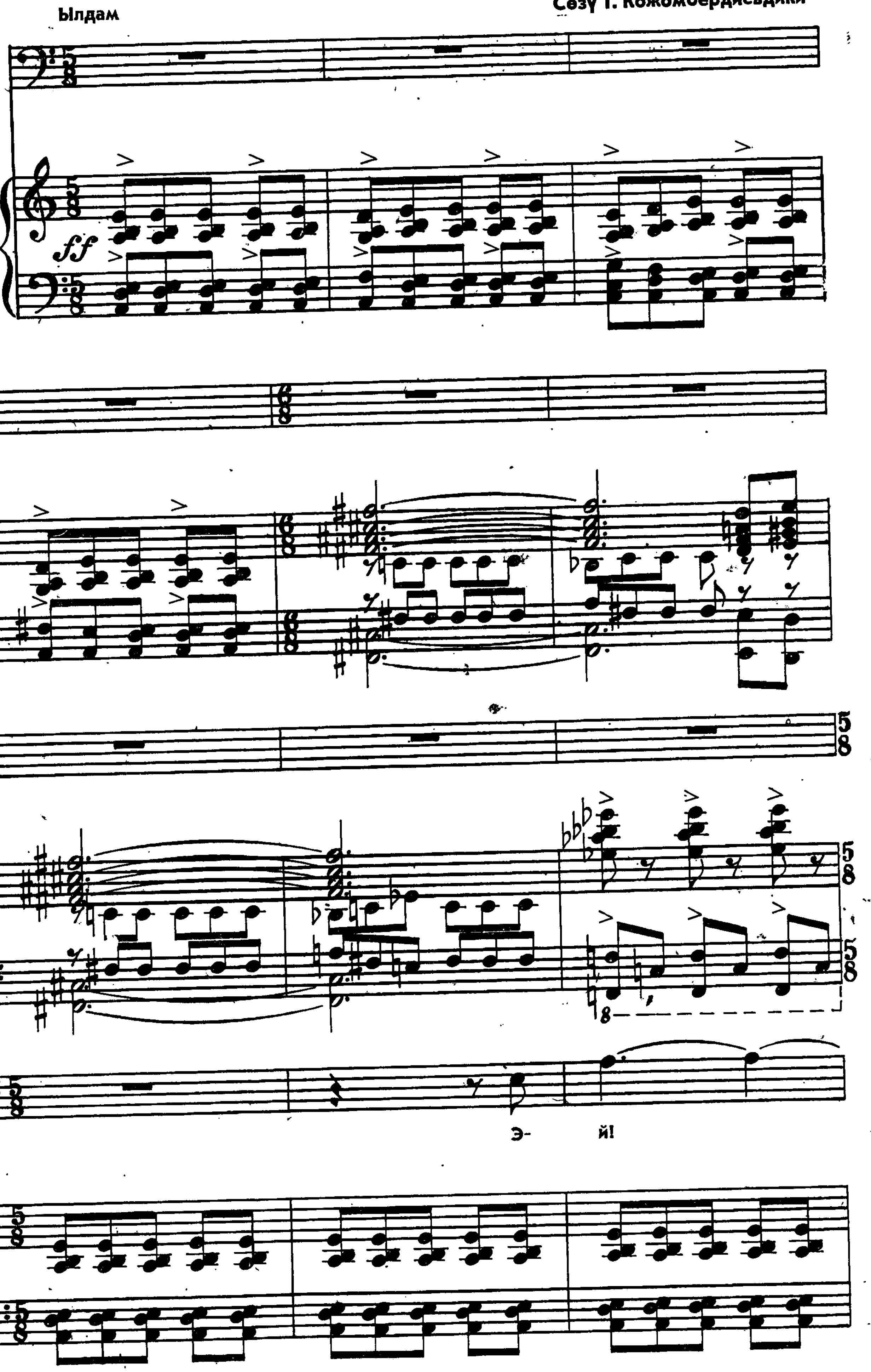

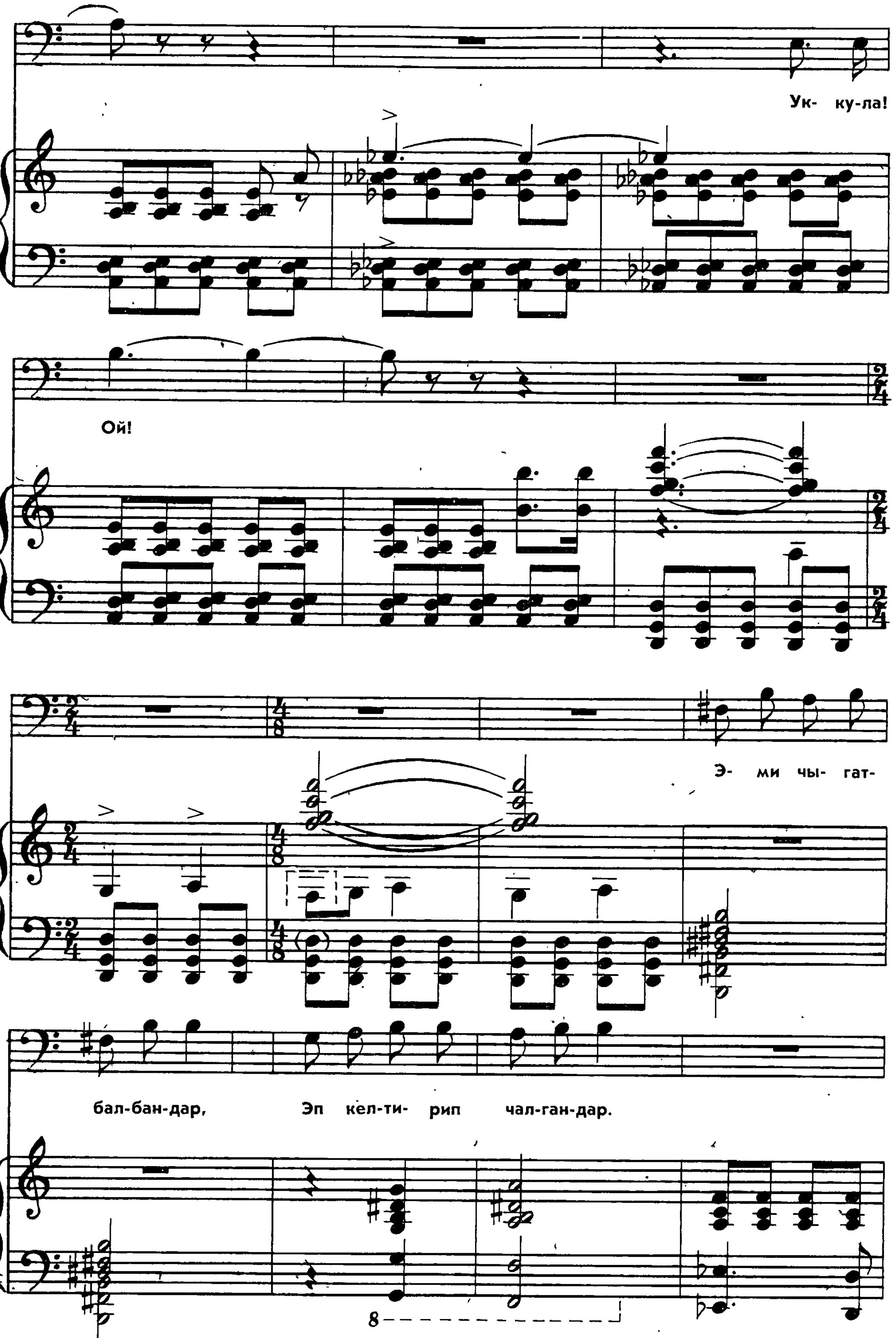
Ук- ку-ла!
Ой!
Э- ми чы- гат-
бал-бан-дар, Эп кел-ти- рип чал-ган-дар.

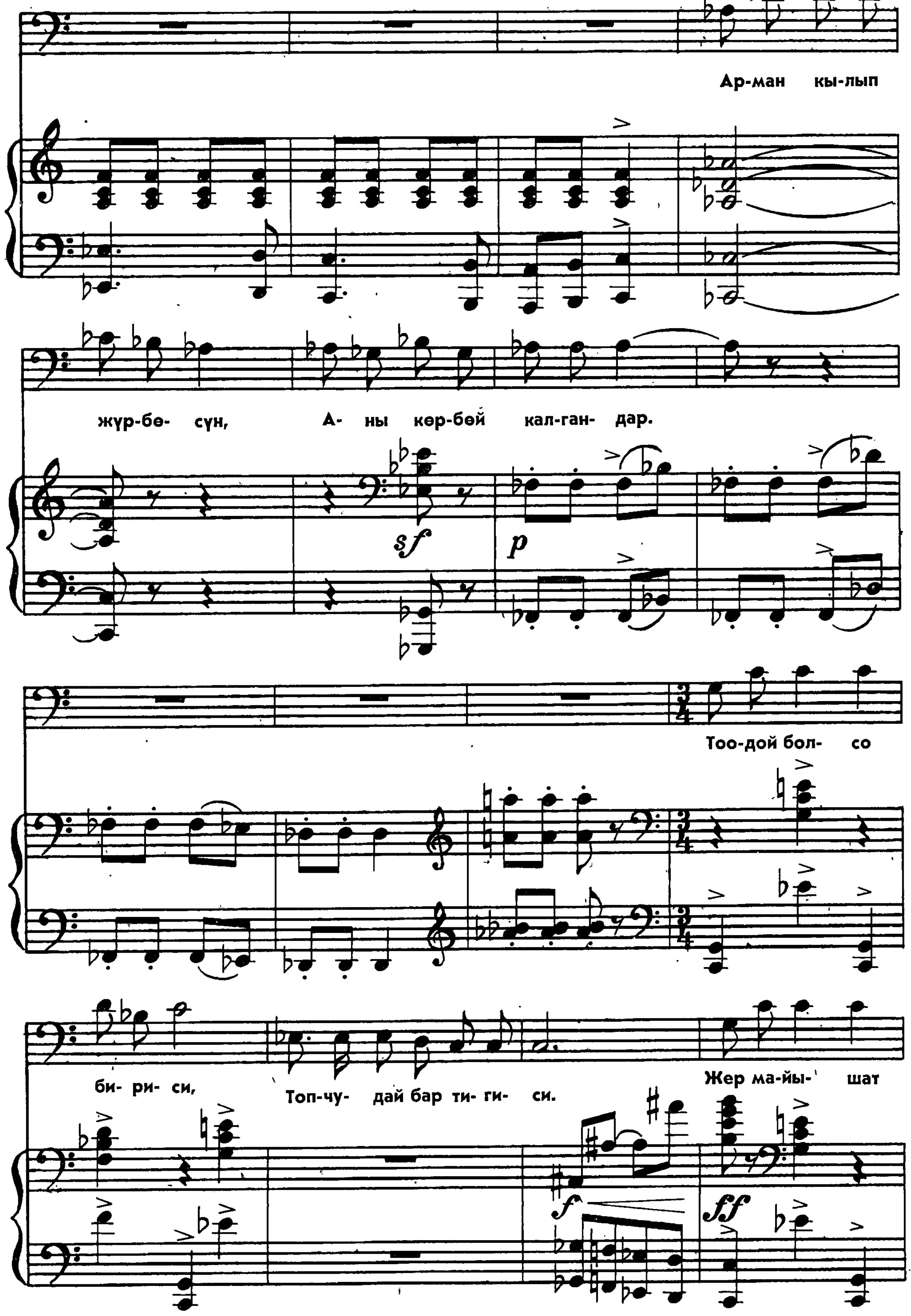
Ар-ман кы-лып
жүр-бө- сүн, А- ны көр-бөй кал-ган- дар.
Тоо-дой бол- со
би- ри- си, Топ-чу- дай бар ти- ги- си. Жер ма-йы- шат

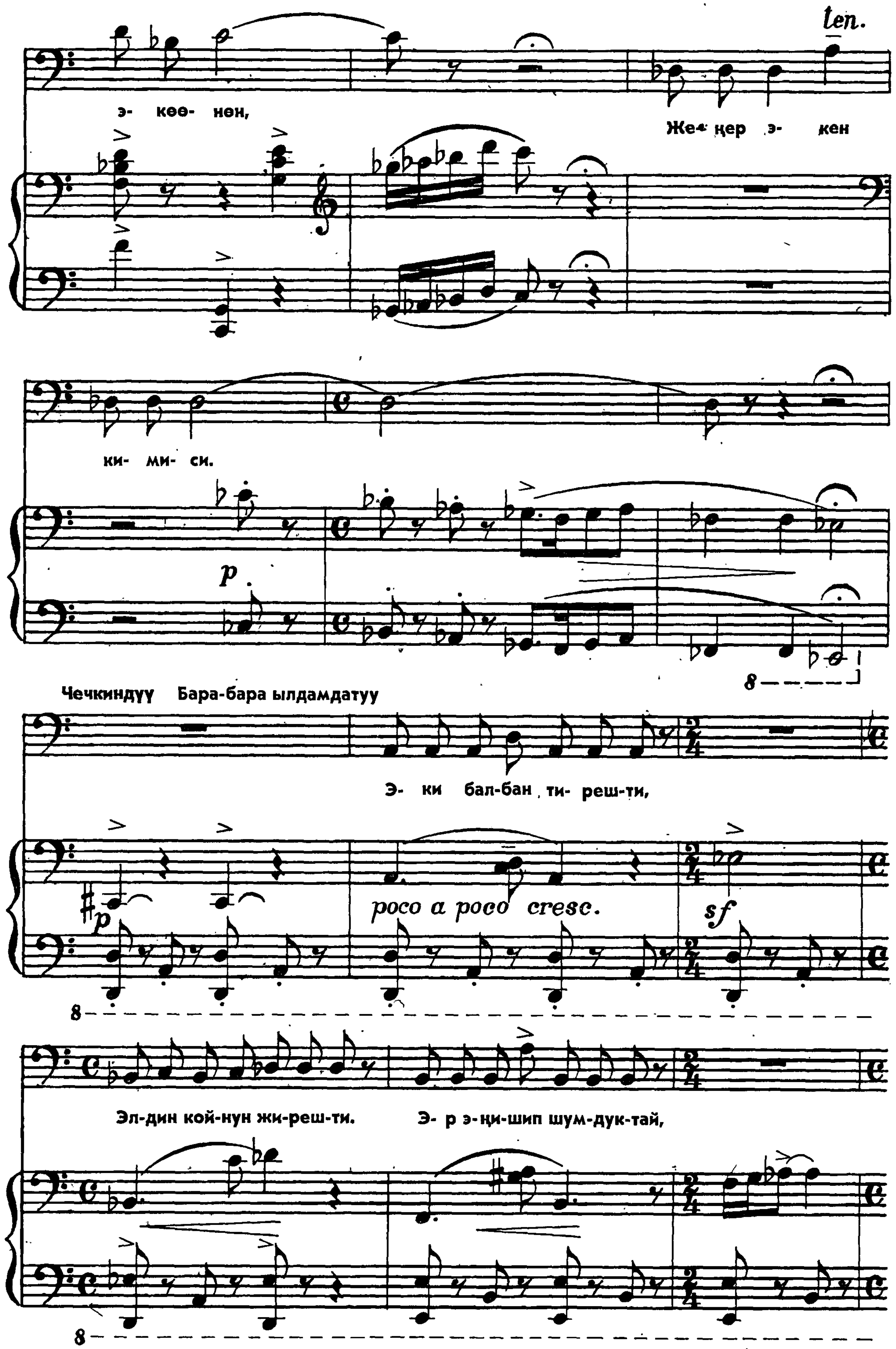
ten.
э- кеө- нен,
Же- ңер э- кен
ки- ми- си.
p
Чечкиндүү Бара-бара ылдамдатуу
Э- ки бал-бан ти- реш-ти,
poco a poco cresc.
sf
Эл-дин кой-нун жи-реш-ти.
Э- р э-ңи-шип шум-дук-тай,

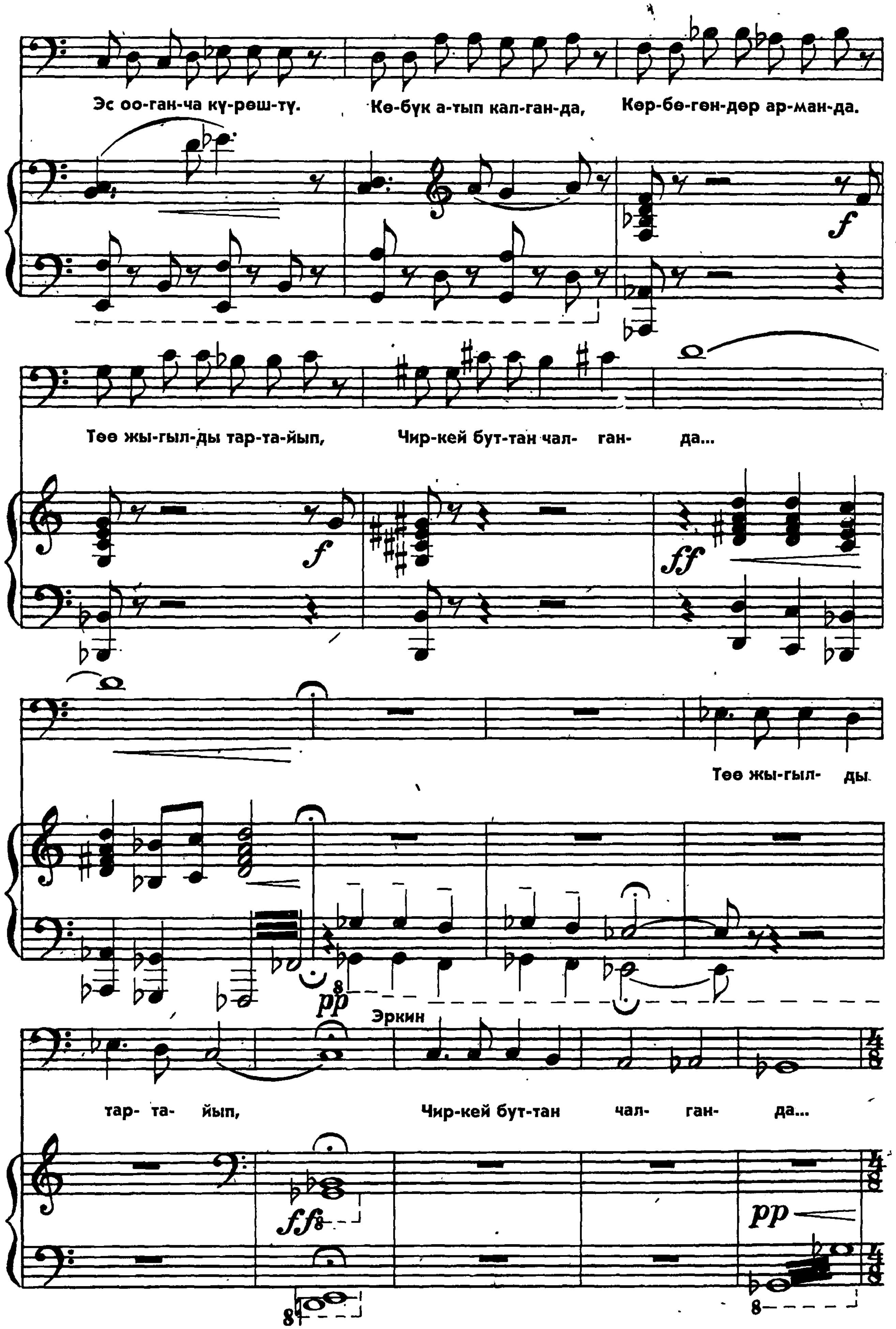
Эс оо-ган-ча кү-реш-тү.
Кө-бүк а-тып кал-ган-да,
Кер-бө-гөн-дөр ар-ман-да.
f
Төө жы-гыл-ды тар-та-йып,
Чир-кей бут-тан чал- ган- да...
f
ff
Төө жы-гыл- ды
pp
Эркин
тар- та- йып,
Чир-кей бут-тан чал- ган- да...
ff
pp

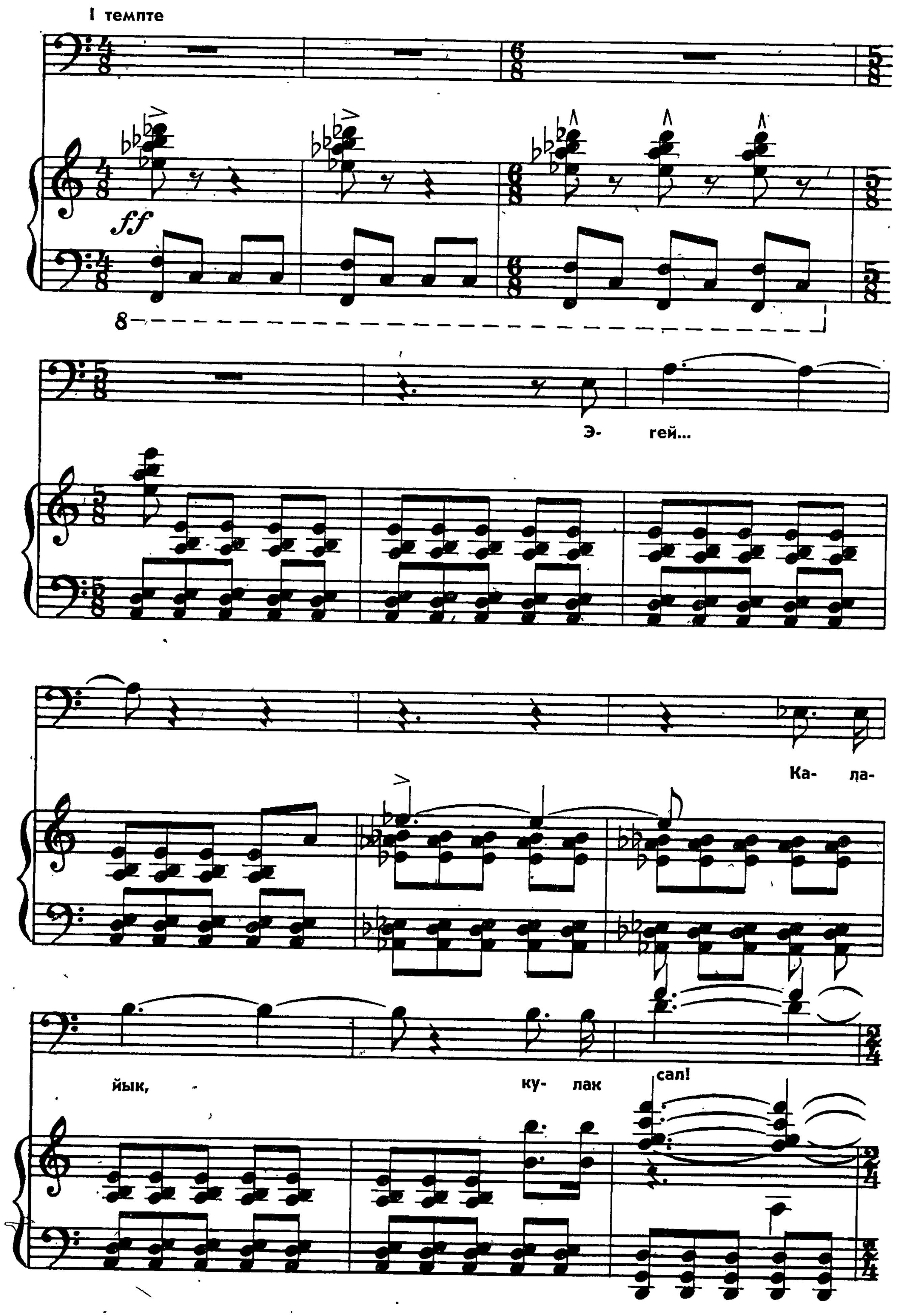
I темпте
ff
Э- гей...
Ка- ла-
йык, ку- лак сал!

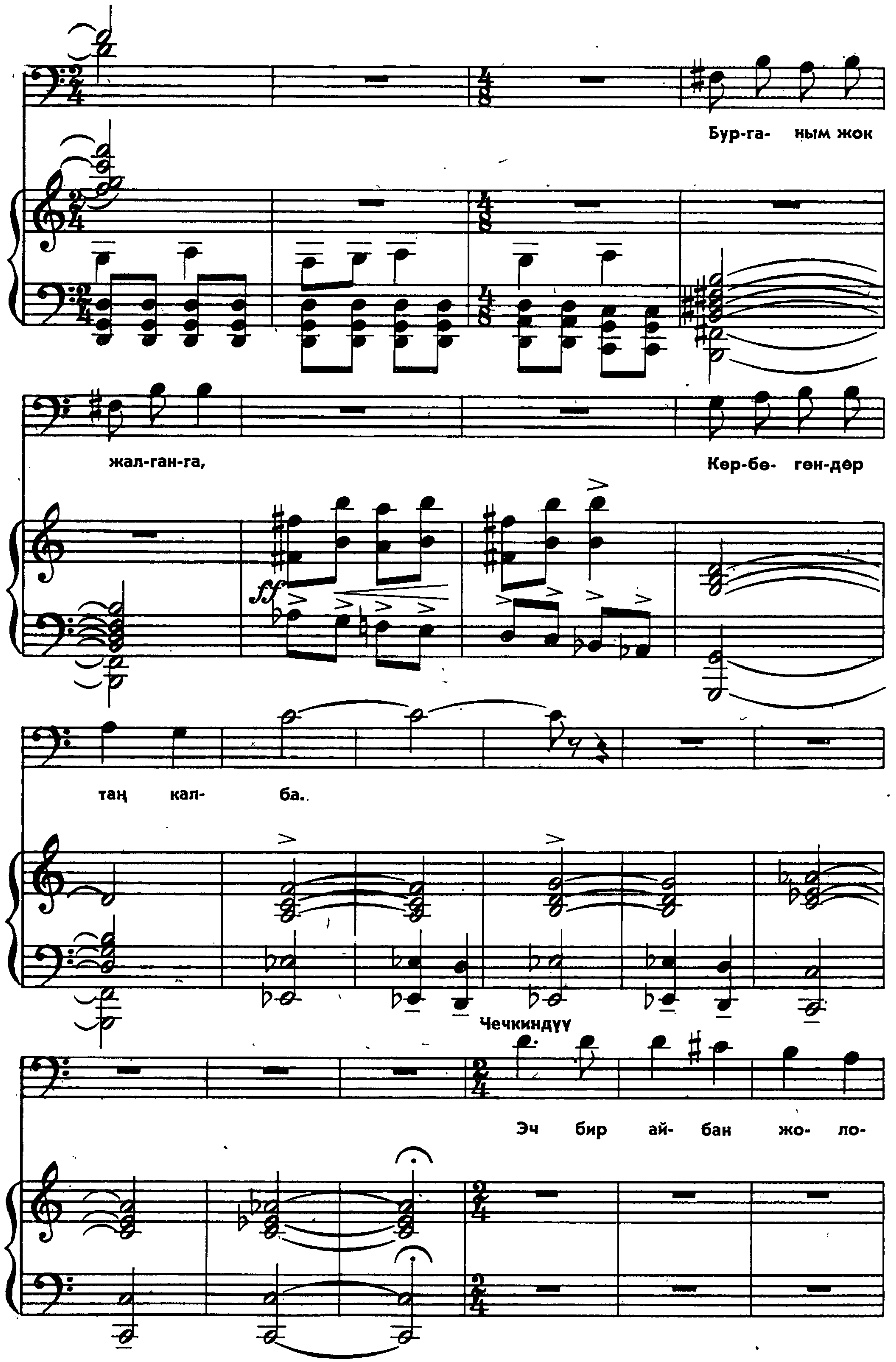
Бур-га- ным жок
жал-ган-га,
Көр-бө- гөн-дөр
ff
таң кал- ба.
Чечкиндүү
Эч бир ай- бан жо- ло-

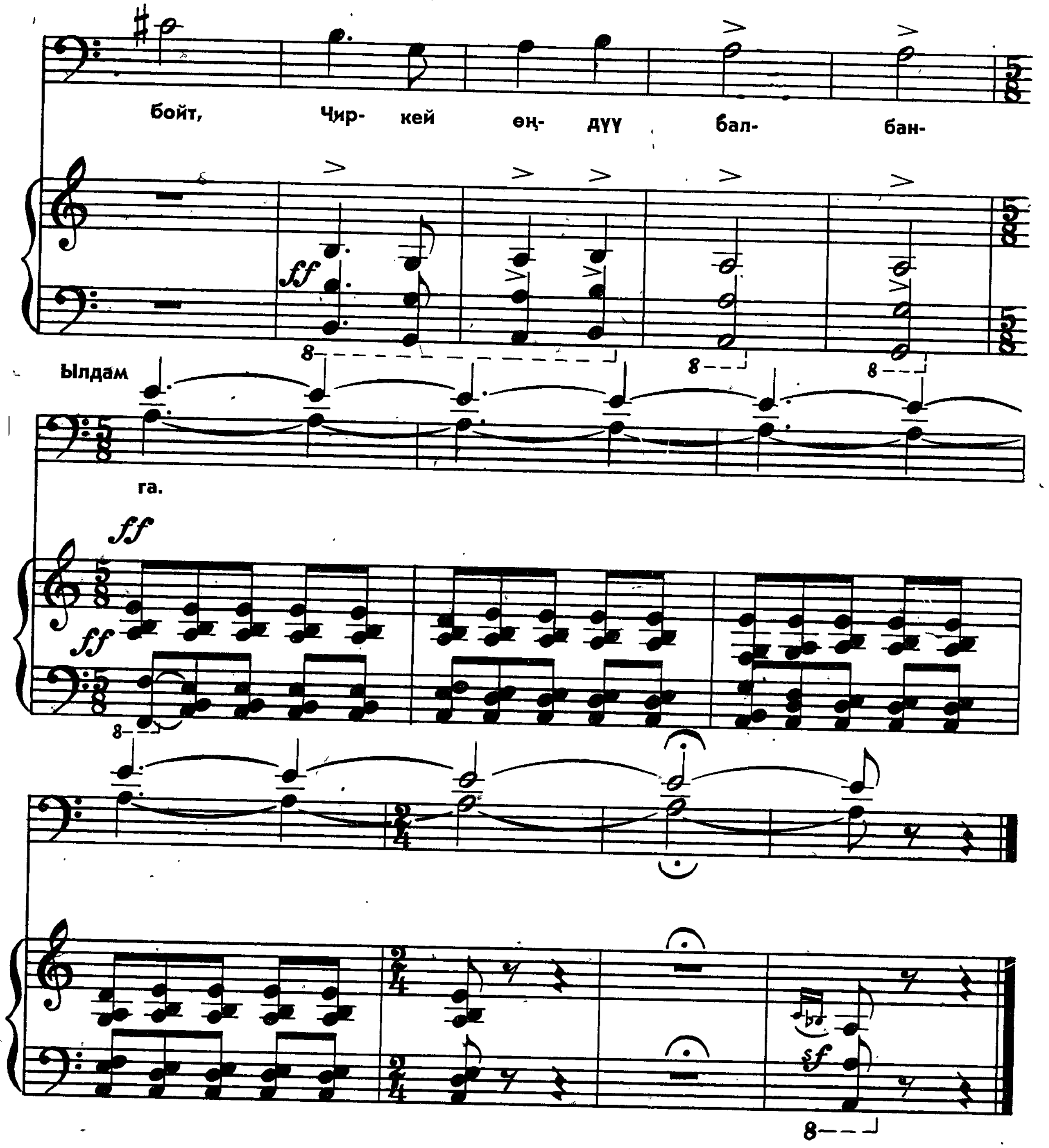

КЕЛ, ДОСТОР, КАТАРГА

Марш темпинде

Сөзү Э. Табалдиевдики

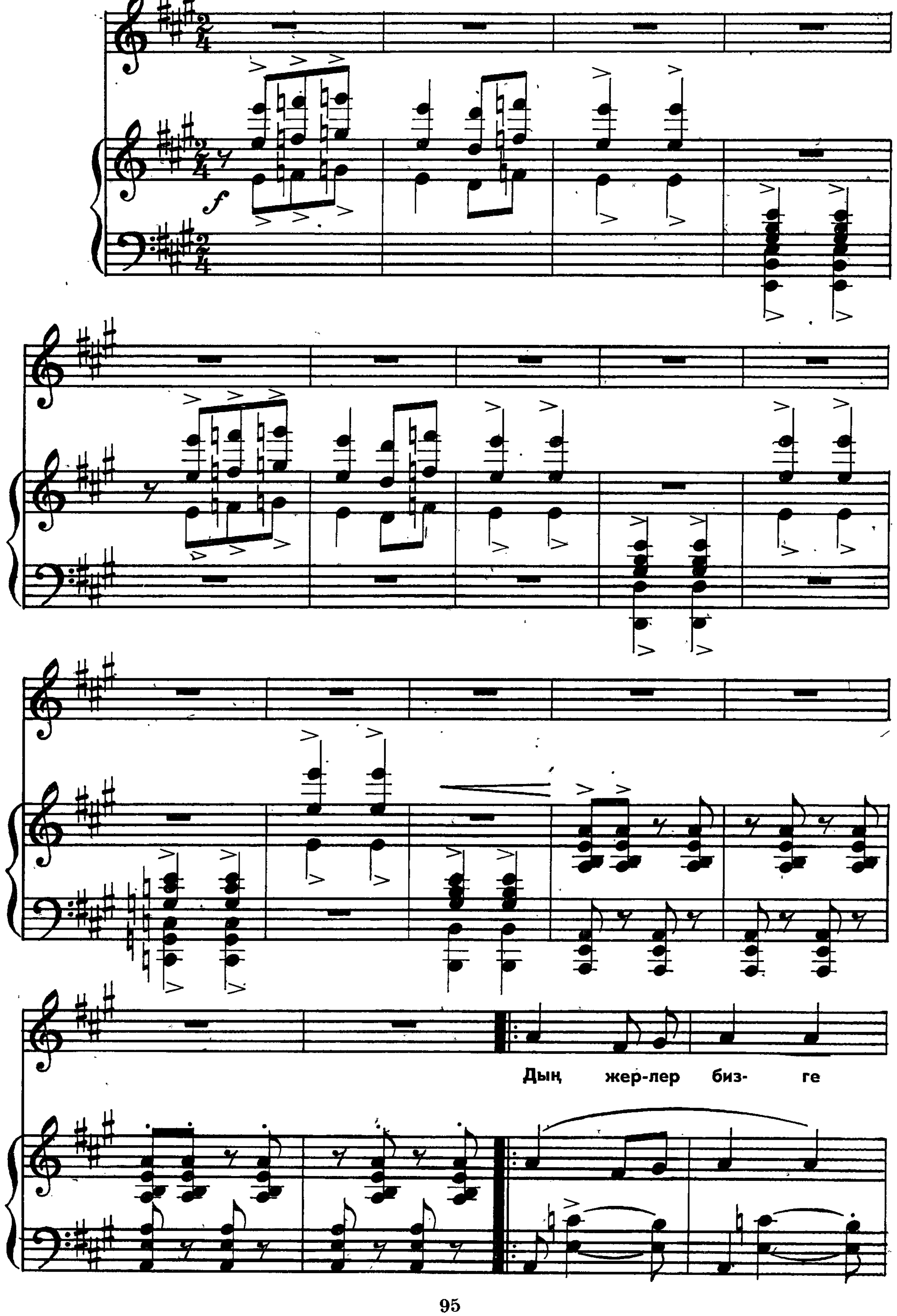

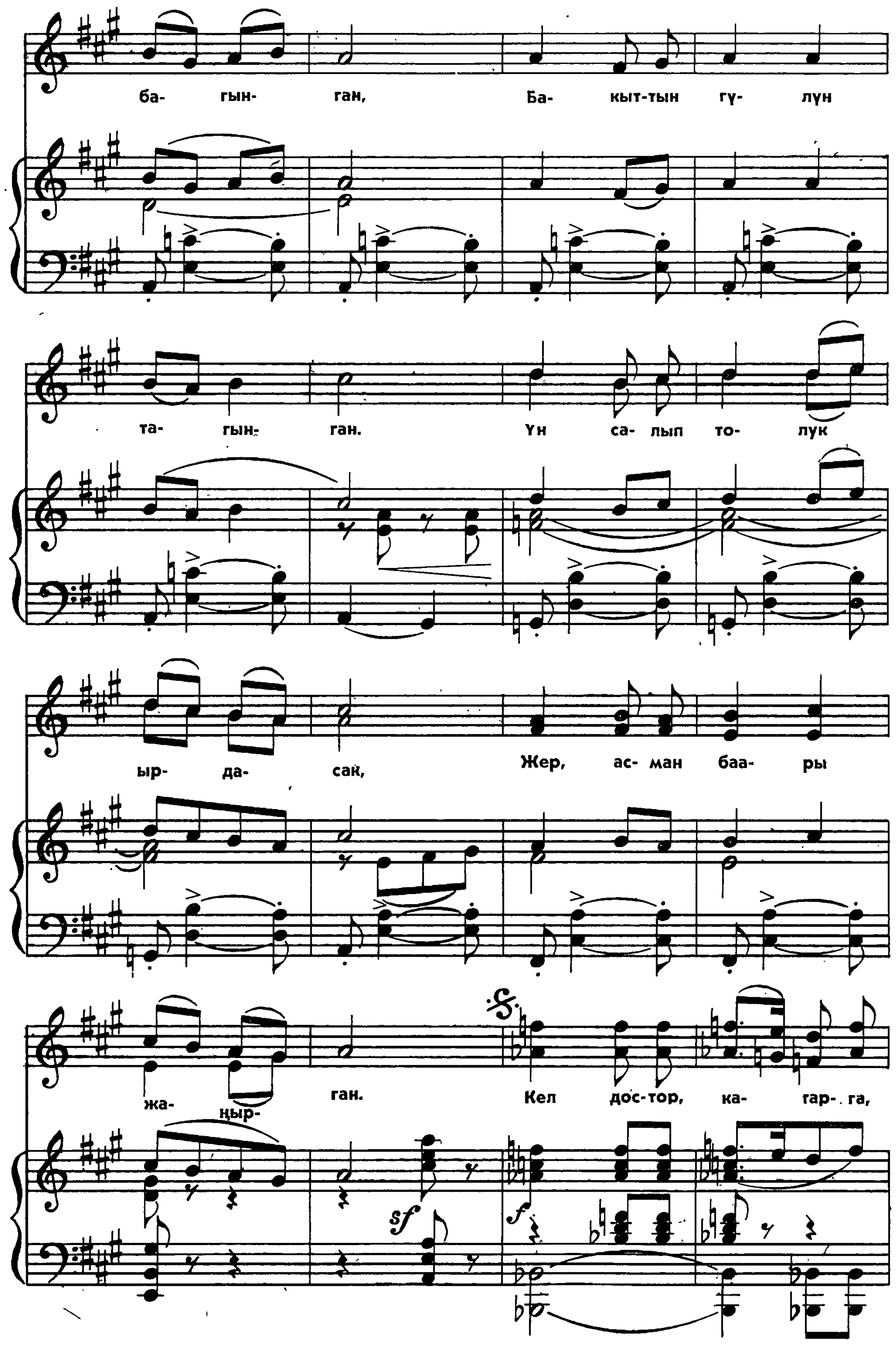
ба- гын- ган, Ба- кыт-тын гү- лүн
та- гын- ган. Үн са- лып то- лук
ыр- да- сак, Жер, ас- ман баа- ры
жа- ңыр- ган. Кел дос-тор, ка- тар- га,

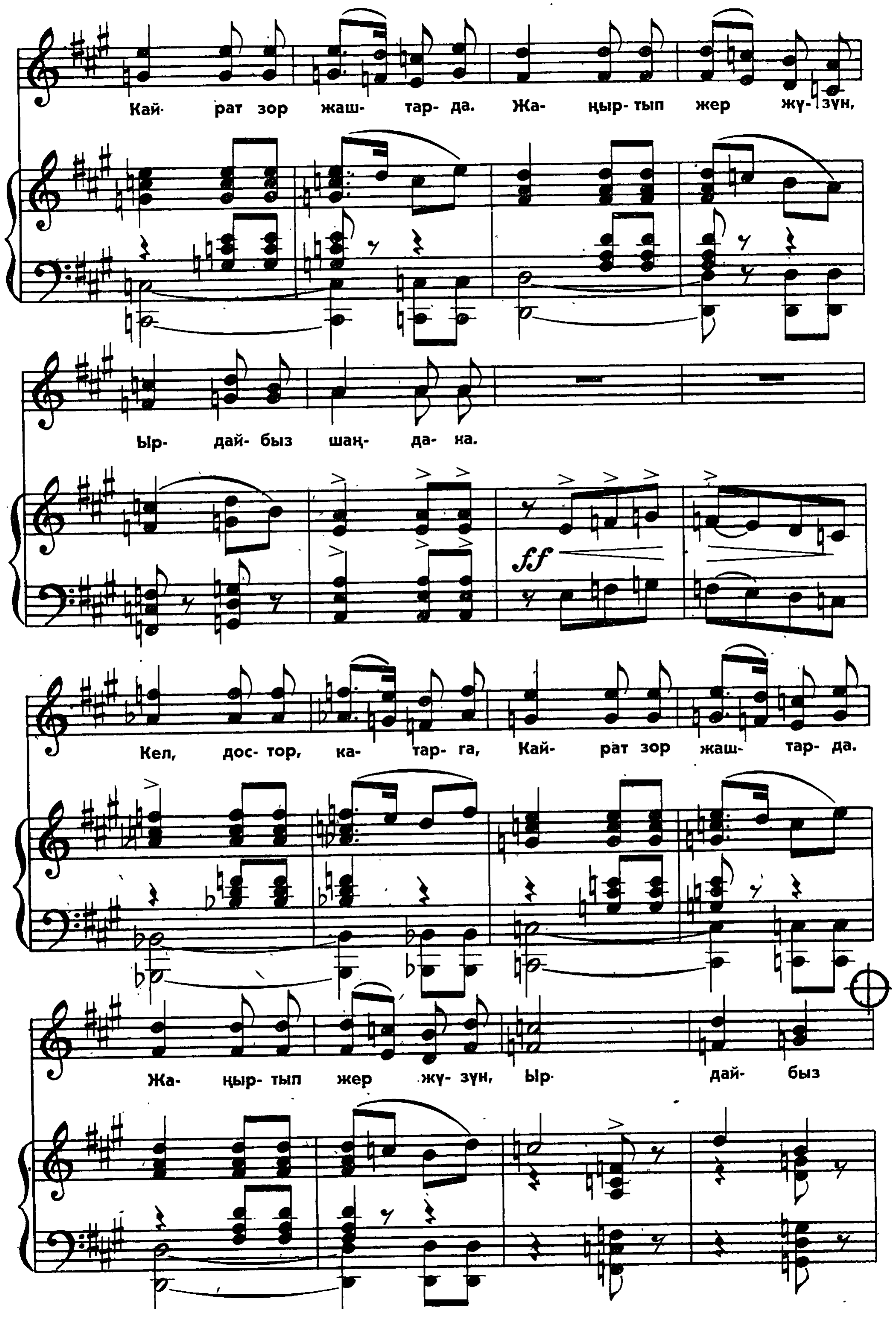
Кай- рат зор жаш- тар- да. Жа- ңыр- тып жер жү- зүн,
Ыр- дай- быз шаң- да- ка.
Кел, дос- тор, ка- тар- га, Кай- рат зор жаш- тар- да.
Жа- ңыр- тып жер жү- зүн, Ыр- дай- быз

7 2051

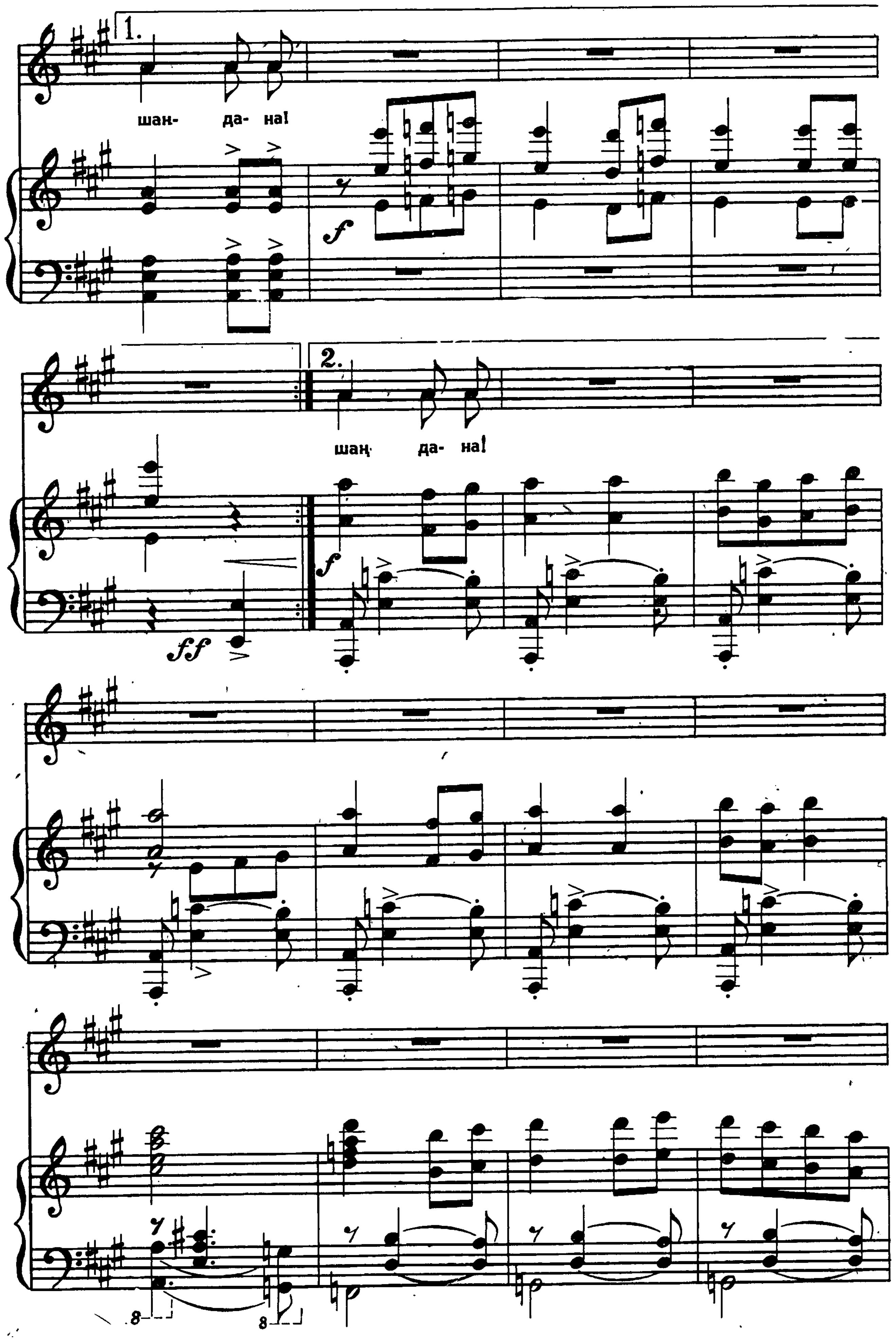

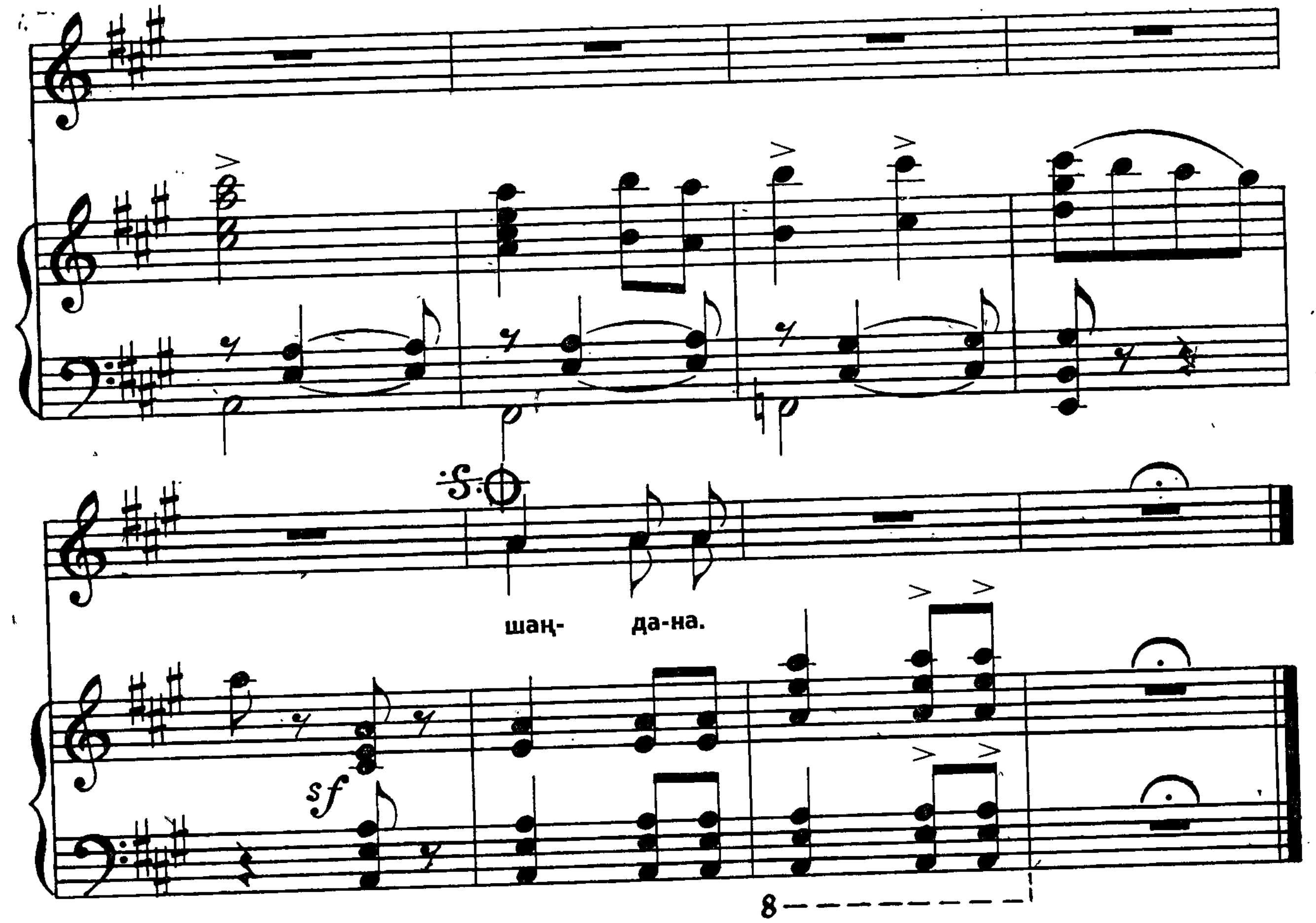

Партия бизди баштаган,
Баатырбыз биздер такшалган.
Атагы кетти ааламга,
Советтик жаштар шаңданган.

КЫЗЫЛ ТОП

Эң ылдам, көңүлдүү

Сөзү М. Жангазиевдики

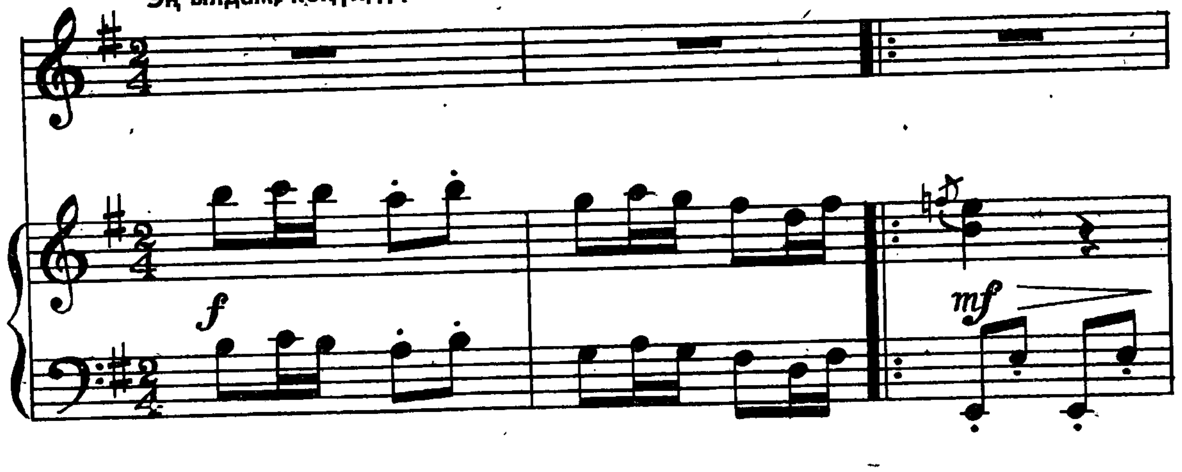

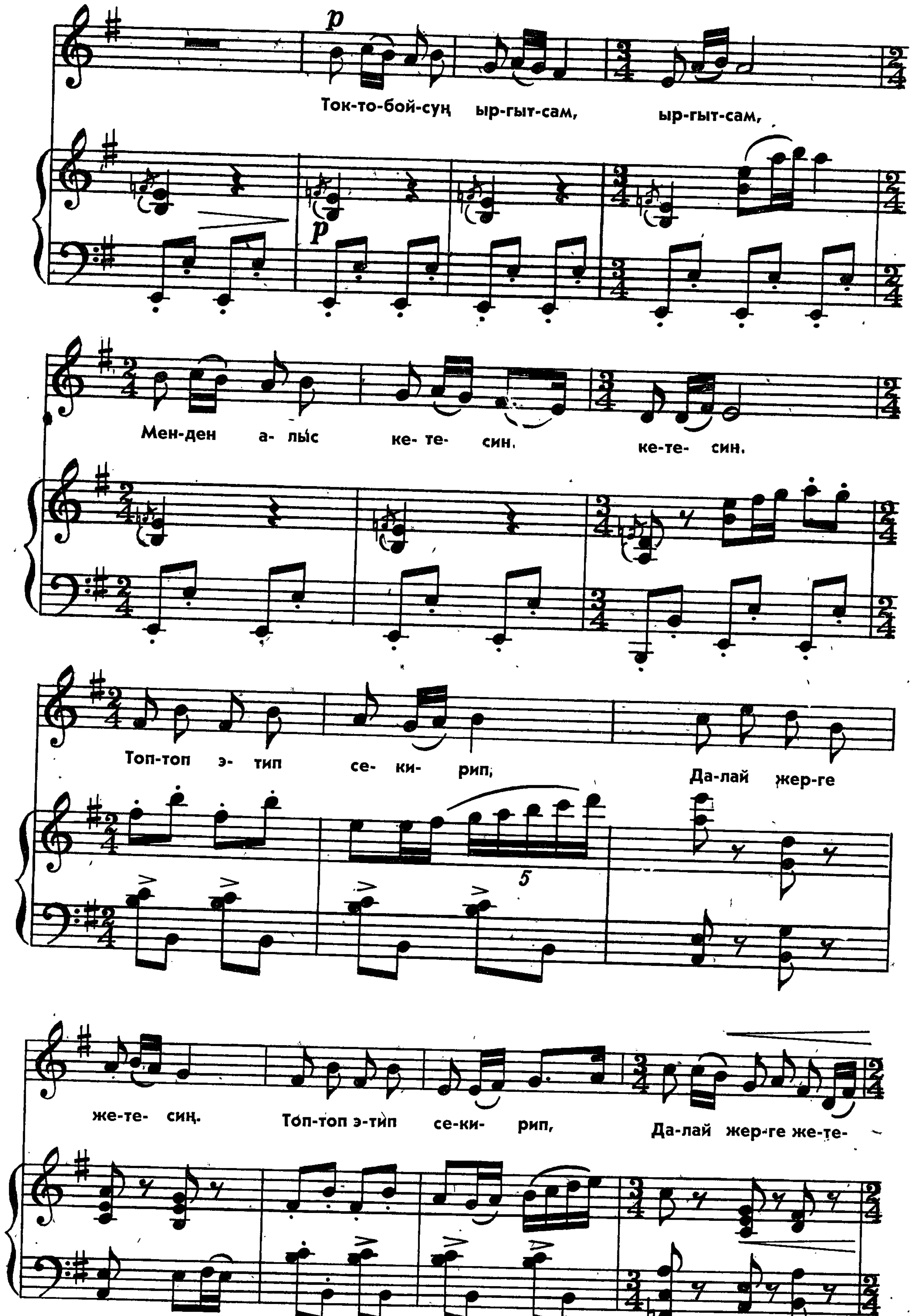

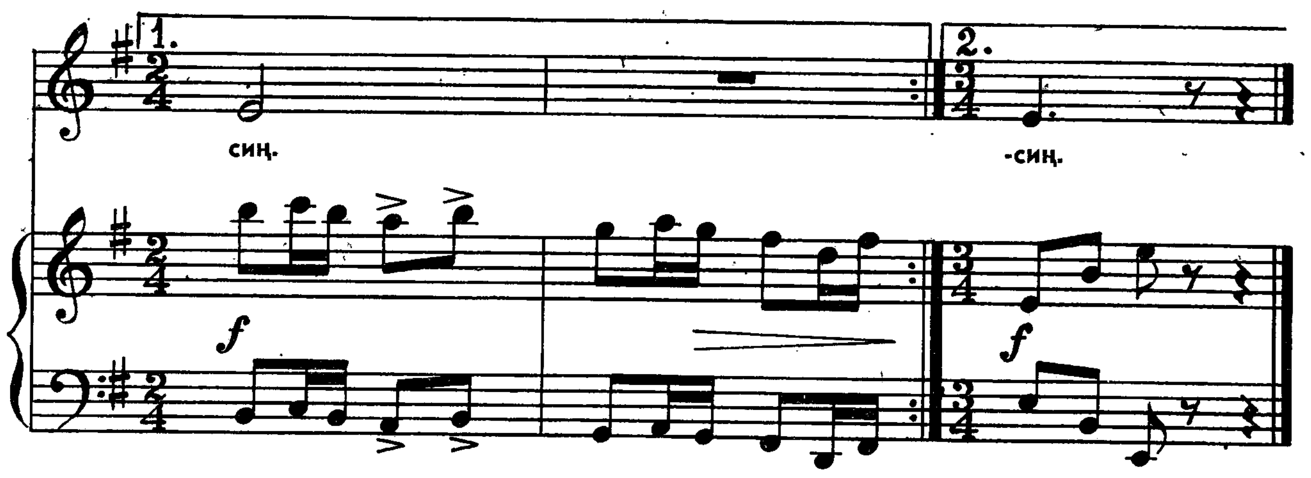

Тепкен сайын күч кирип,
Тоголоно бересиң.
Дубалдарга бир тийип,
Кайра өзүмө келесиң.

Кел ойнойлу жан досум,
Бардык балдар карасын.
Сен сыяктуу жолдошум,
Топ тебүүгө жарасын.

АПАМ АЙ-АЙ

Сөзү Б. Абакировдуку

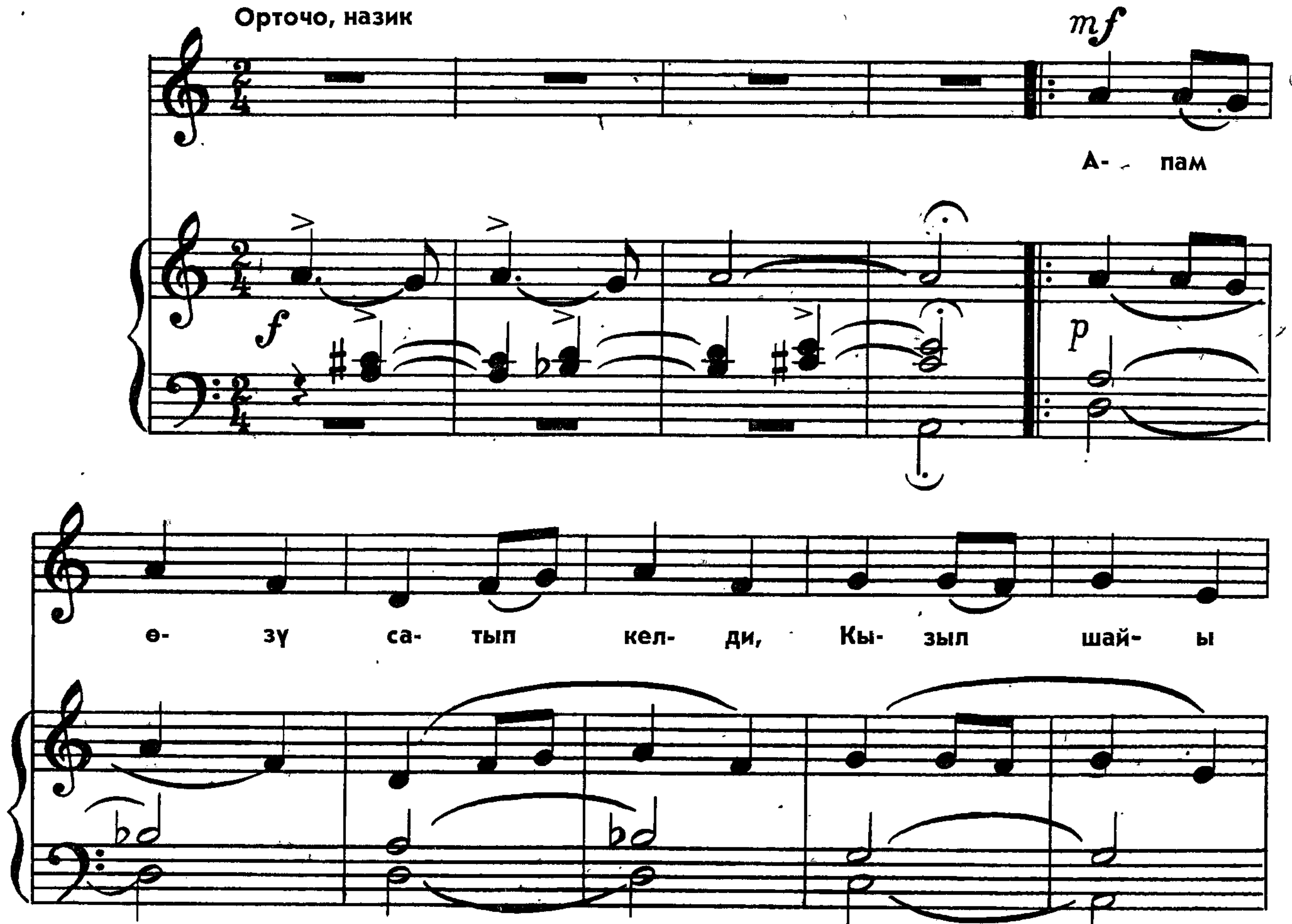

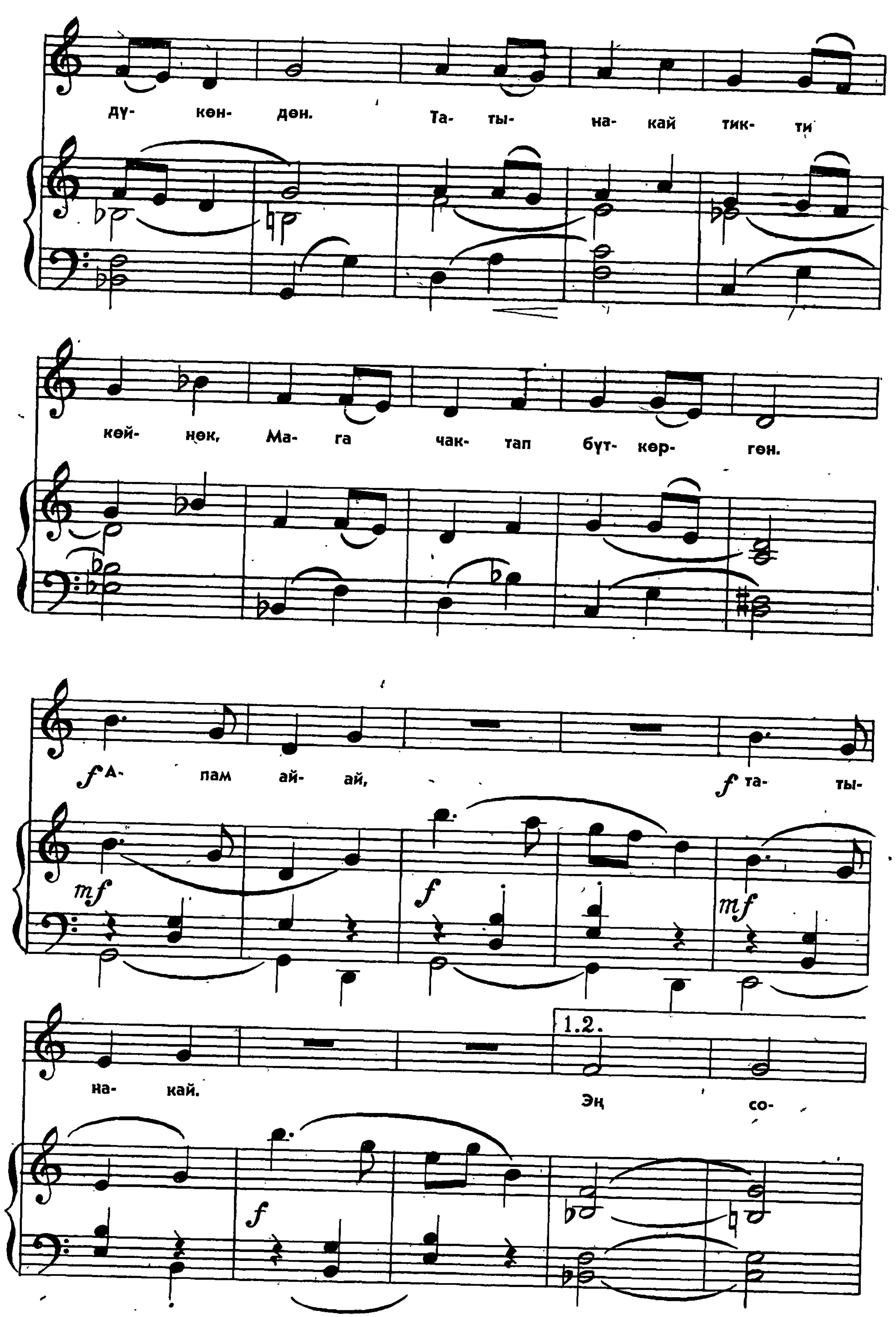

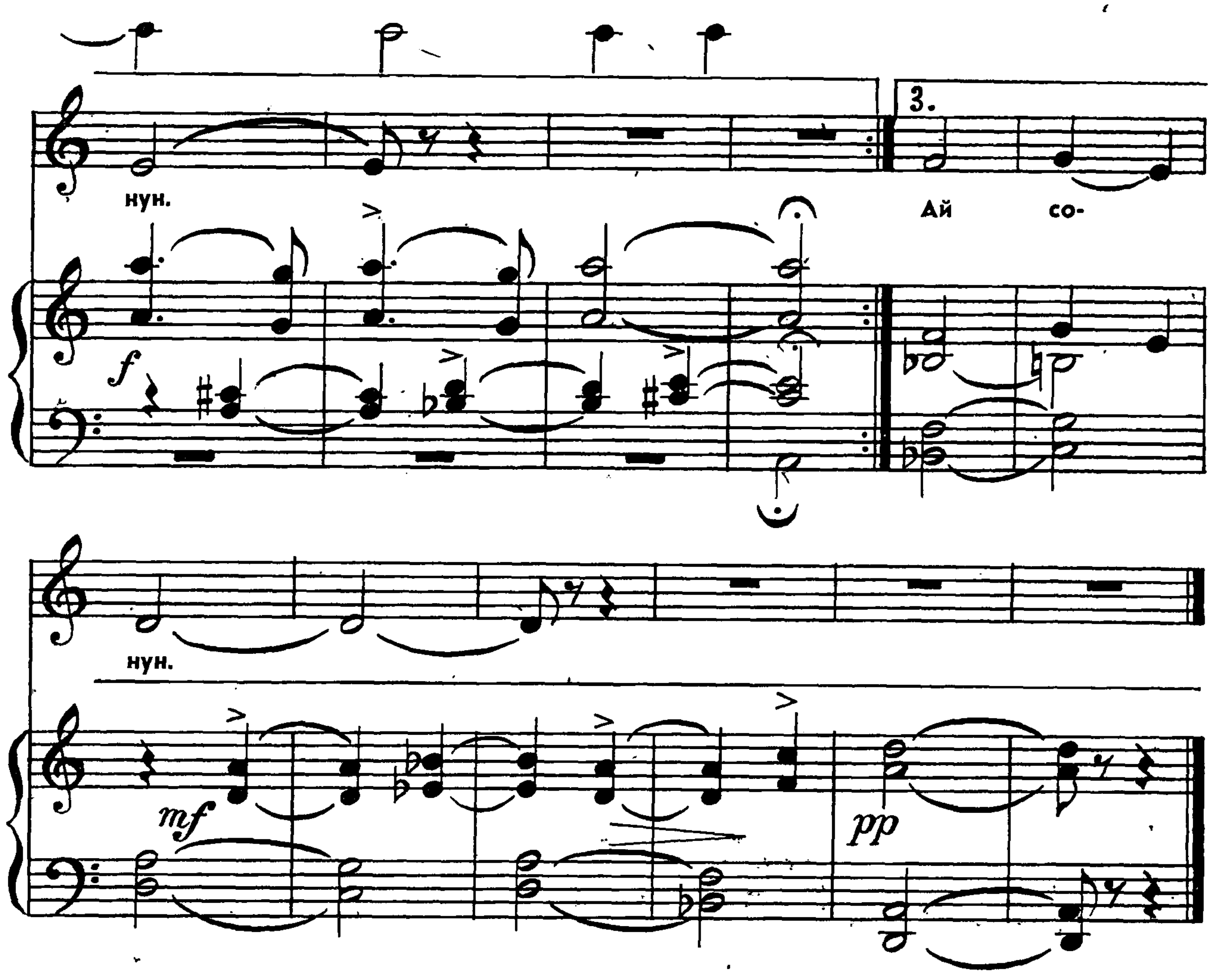

Карап турдум тиге берди,
Мен да аны үйрөндүм.
Куурчагыма чактап көйнөк,
Тигем бузбай бир жерин.
Апам ай, ай, татынакай
Ай, сонун.

Дүйнөдөгү энелердин,
Эң жакшысы апакем.
Пейли кенен, абдан сулуу,
Апакемдей бар бекен?
Апам ай, ай, татынакай
Ай сонун.

КУУРЧАГЫМДЫН АТЫ АЙНА

Мээримдүү, жай

Сөзү Б. Абакировдуку

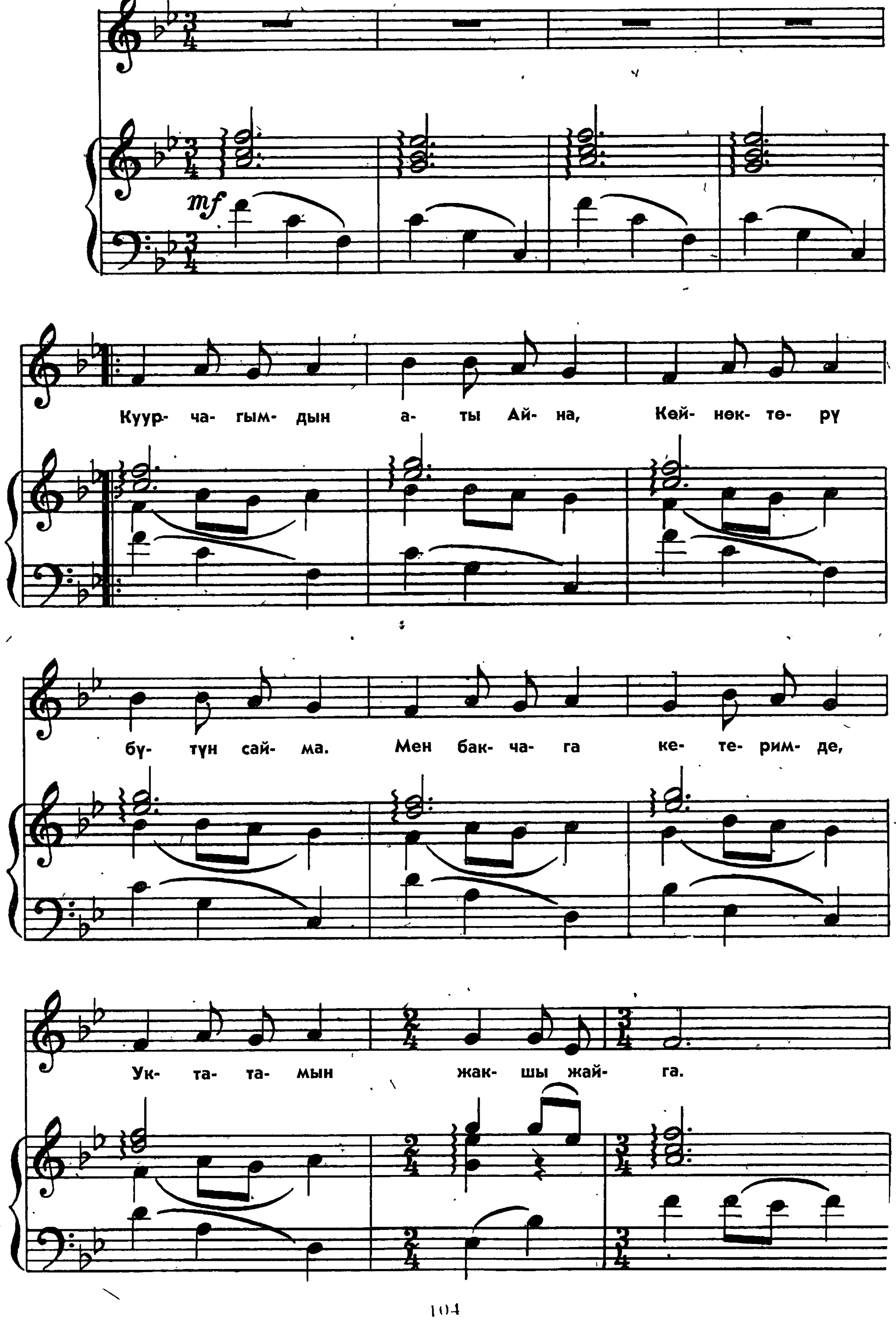

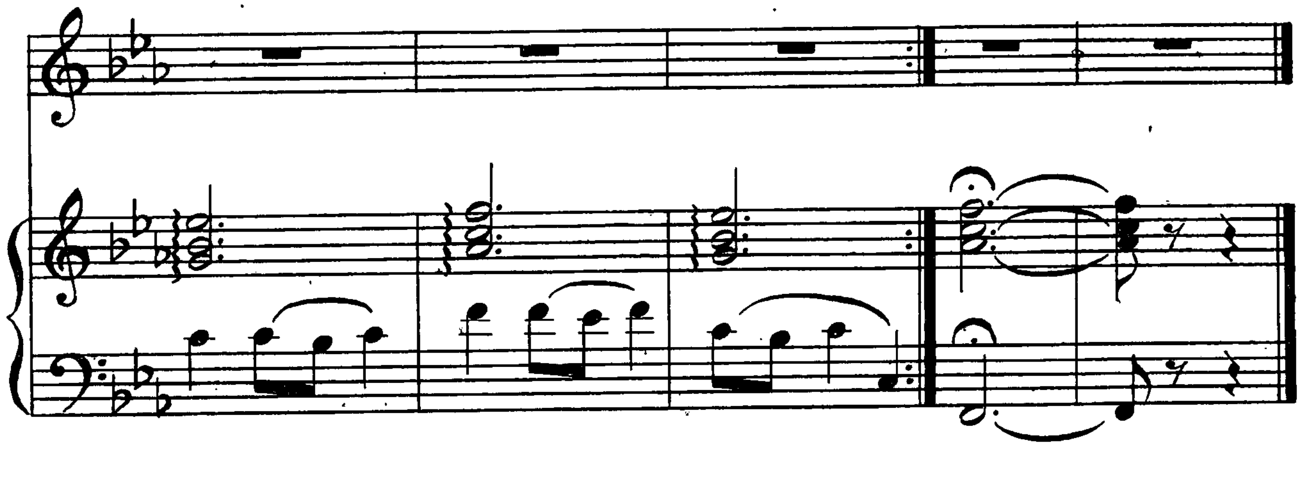

Кеч киргенде келсем кайра,
Жаткан экен ошол жайда.
Катуу ооруп калган экен,
Шашып калдым издеп арга.

Доктур болду эжем Букен,
Дары берип сайды укол.
Бат айыкты, күлүп калды,
Башын ийкеп үн чыгарды.

МЕНИН ТОБУМ

Сөзү Б. Абакировдуку

Ылдам, шайыр, шаңдуу

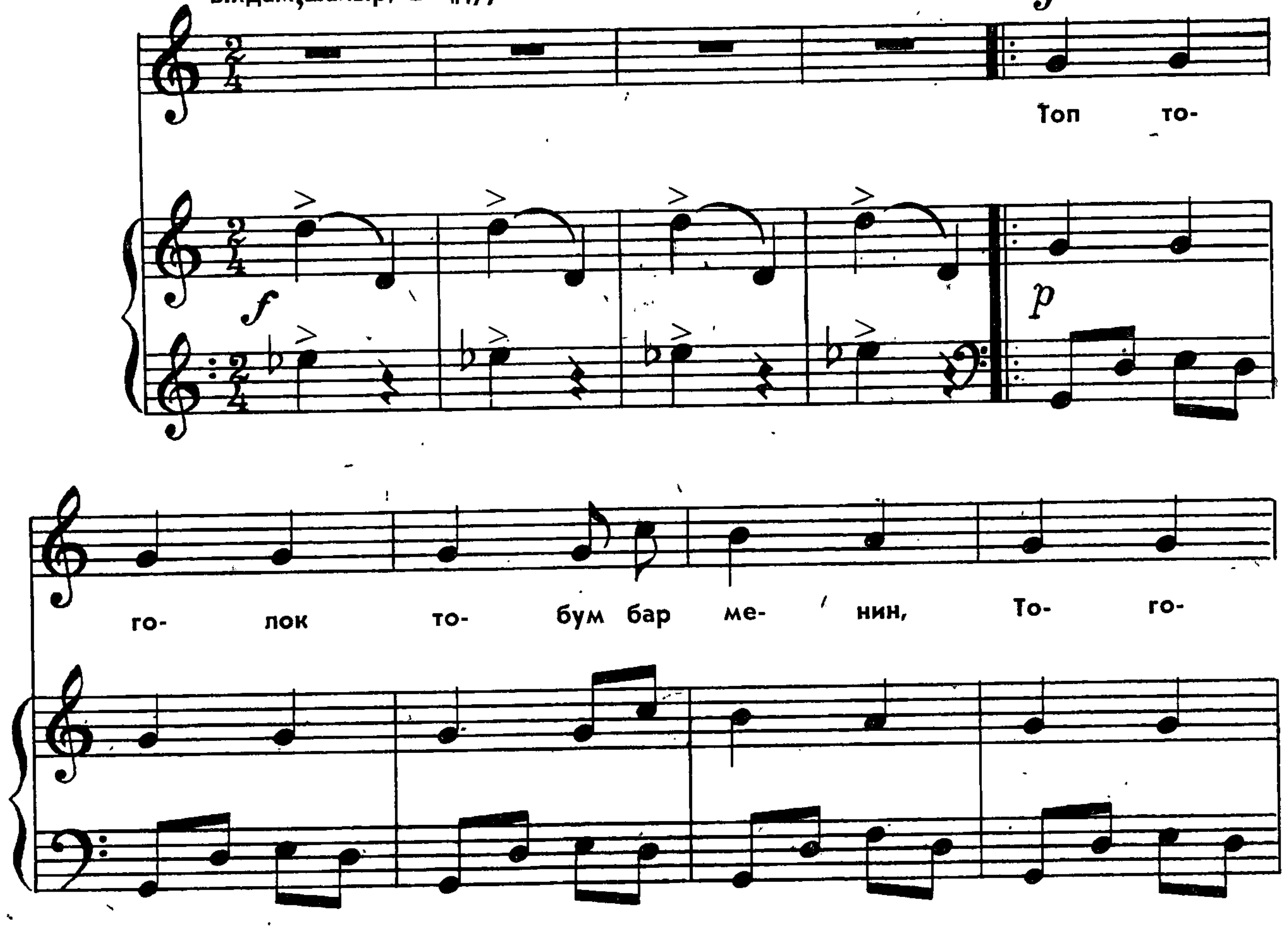

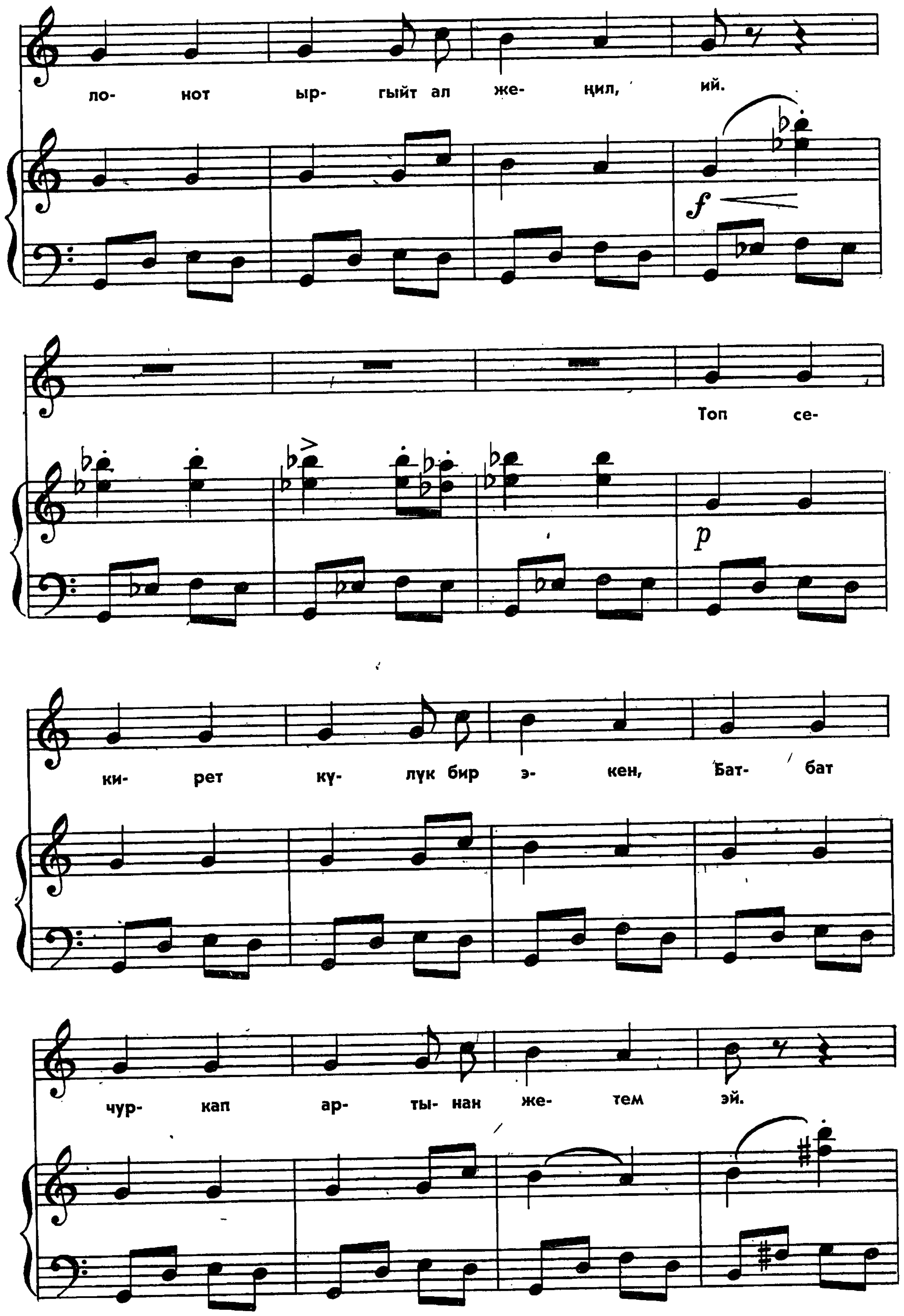

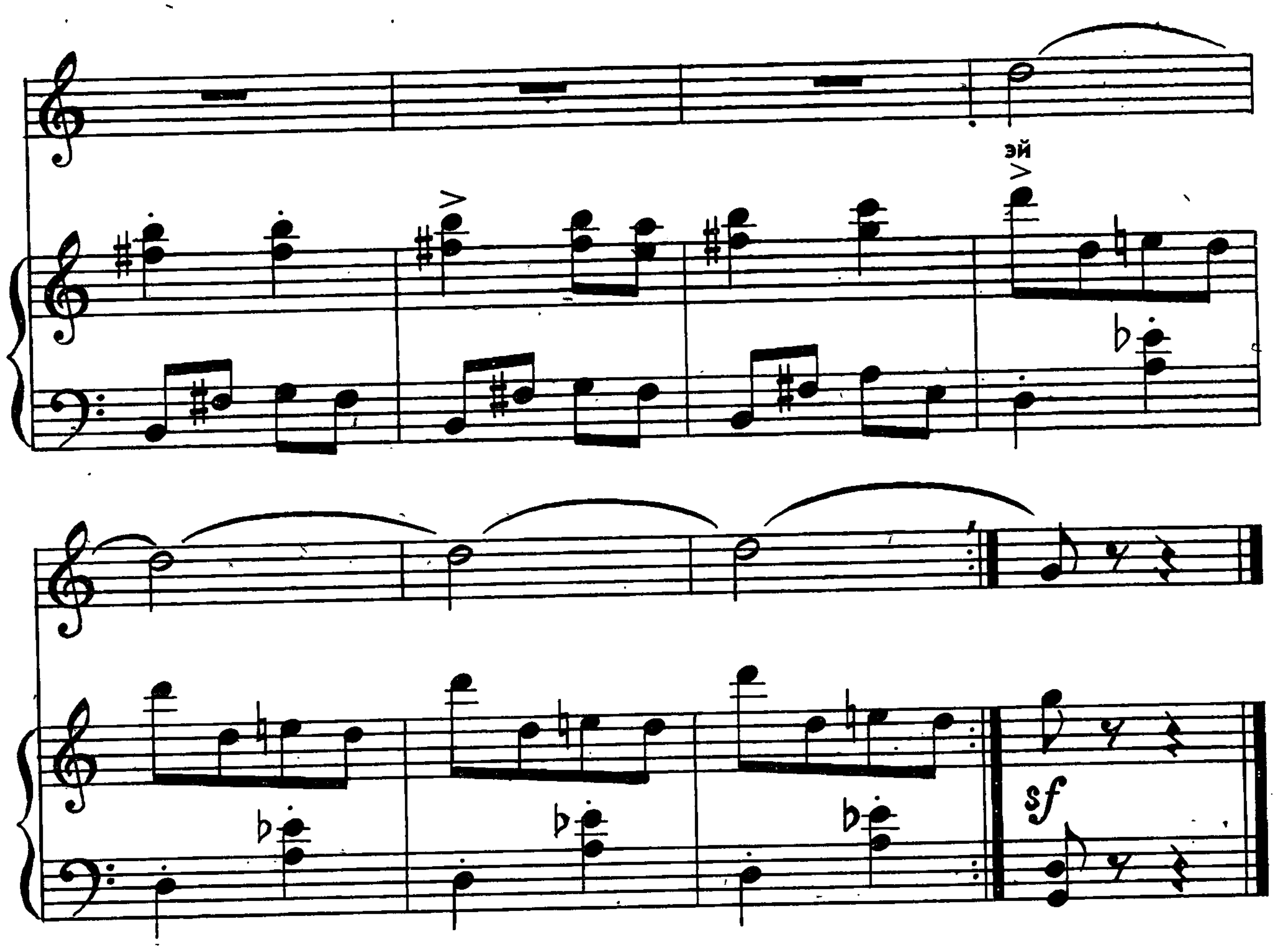

Тоголонот тобум да кызык.
Талашат көп ойноймдеп мышык.

Аны туурап карала күчүк,
Борс-борс үрөт артынан түшүп.

МЕНИН АЛА КҮЧҮГҮМ

Мээримдүү

Сөзү Б. Абакировдуку

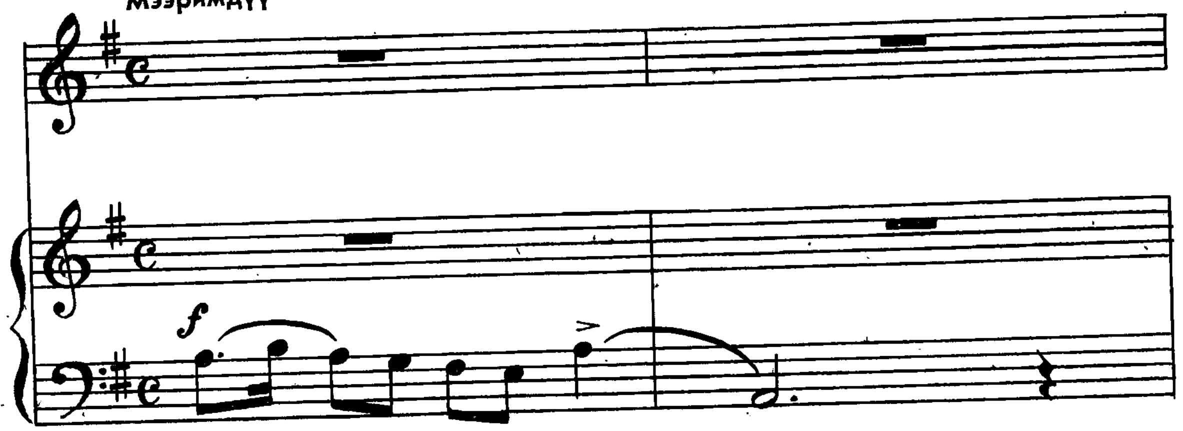

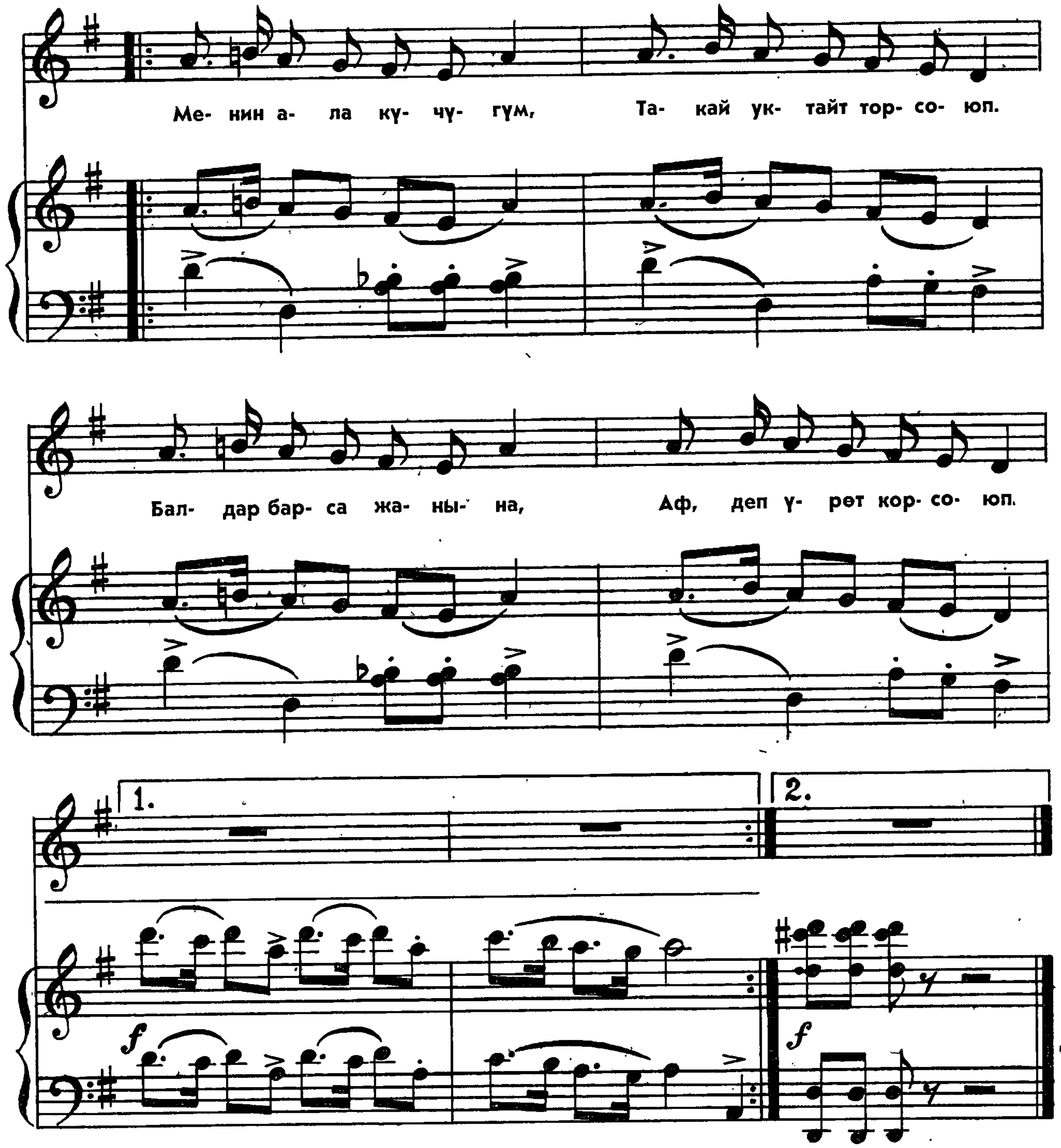

Чоң дөбөттү көргөндө,
Кыпчып жөнөйт куйругун.
Аф, деп коёт уядан,
Баатырсынып кургуруң.

Тиштейт качып байпакты,
Ойноой берет тытмалап.
Көргөндөрдү чочутуп,
Борс-борс үрөт тик карап.

ЖӨЖӨЛӨР

Сөзү Б. Абакировдуку

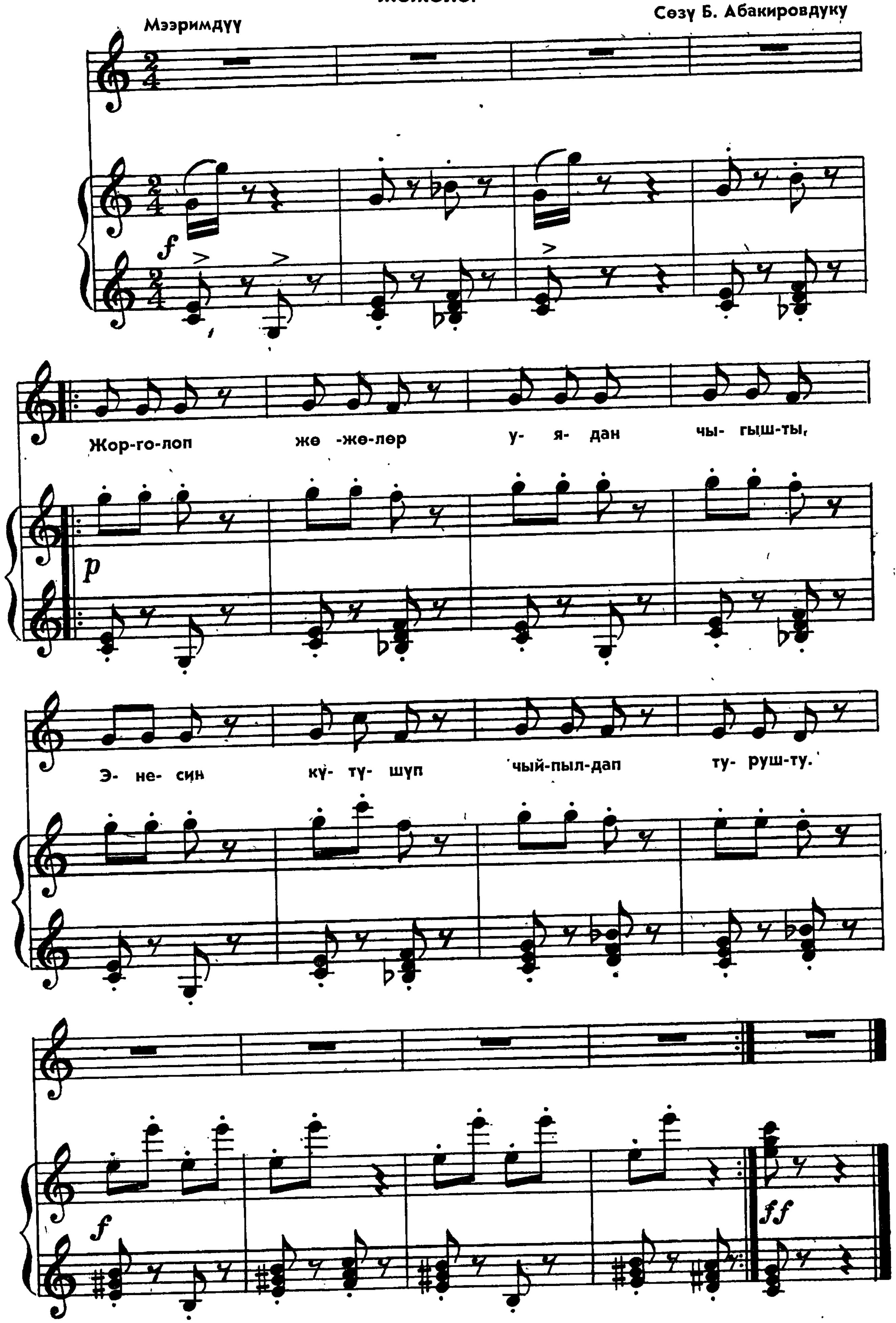

Мышыктын баласы аңдыды жакындап,
Чоң короз ары жактан чуркады какылдап.

Качырып тепкенде мышыкты келтире,
Жөндү дыр коюп корккондон энтиге.

Аңгыча кукулдап энеси келгенде,
Жөжөлөр чыйпылдап жей берди жемдерди.

БЕЙБАШ ЖӨЖӨ

Өтө ылдам эмес

Сөзү Б. Абакировдуку

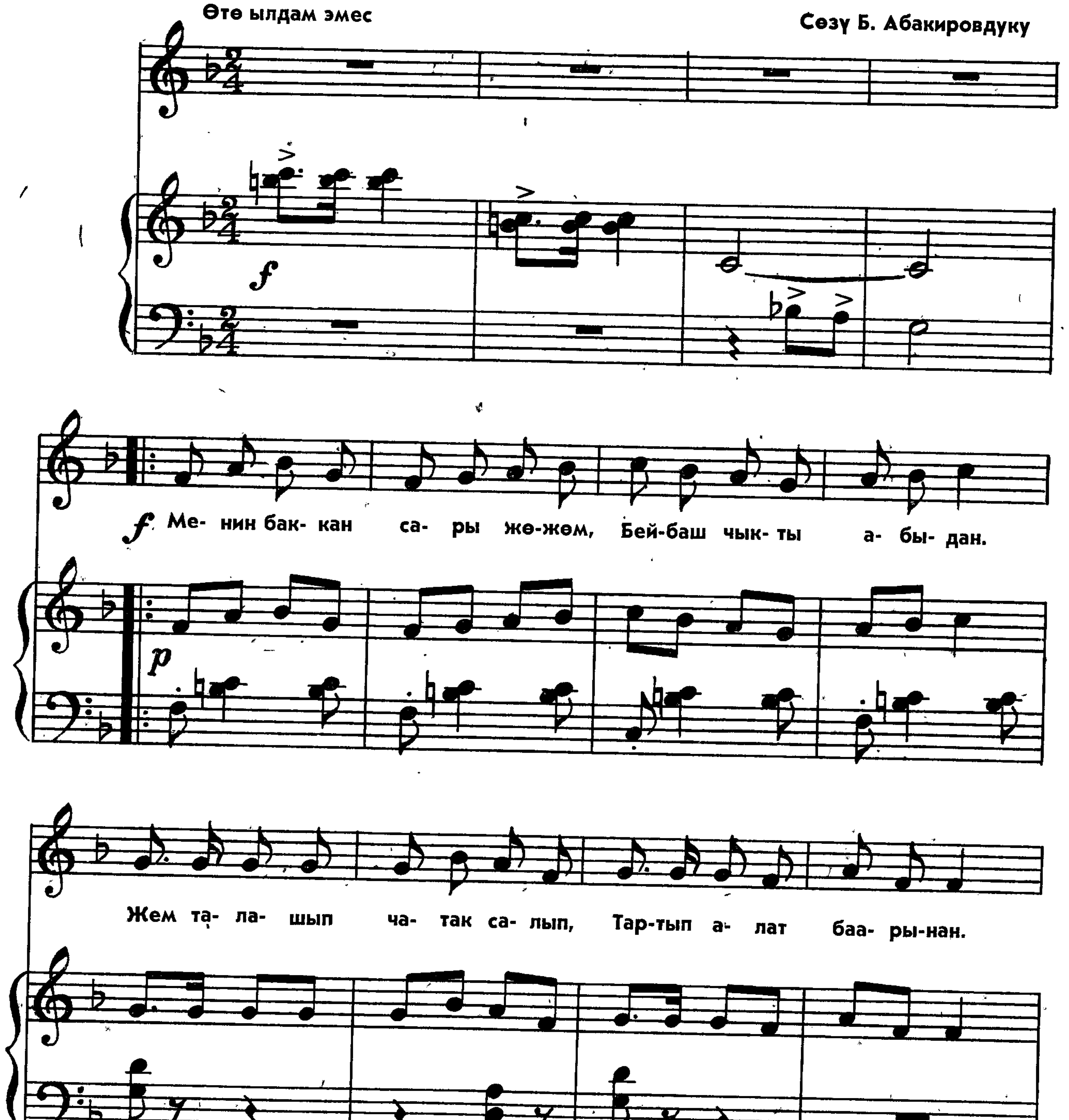

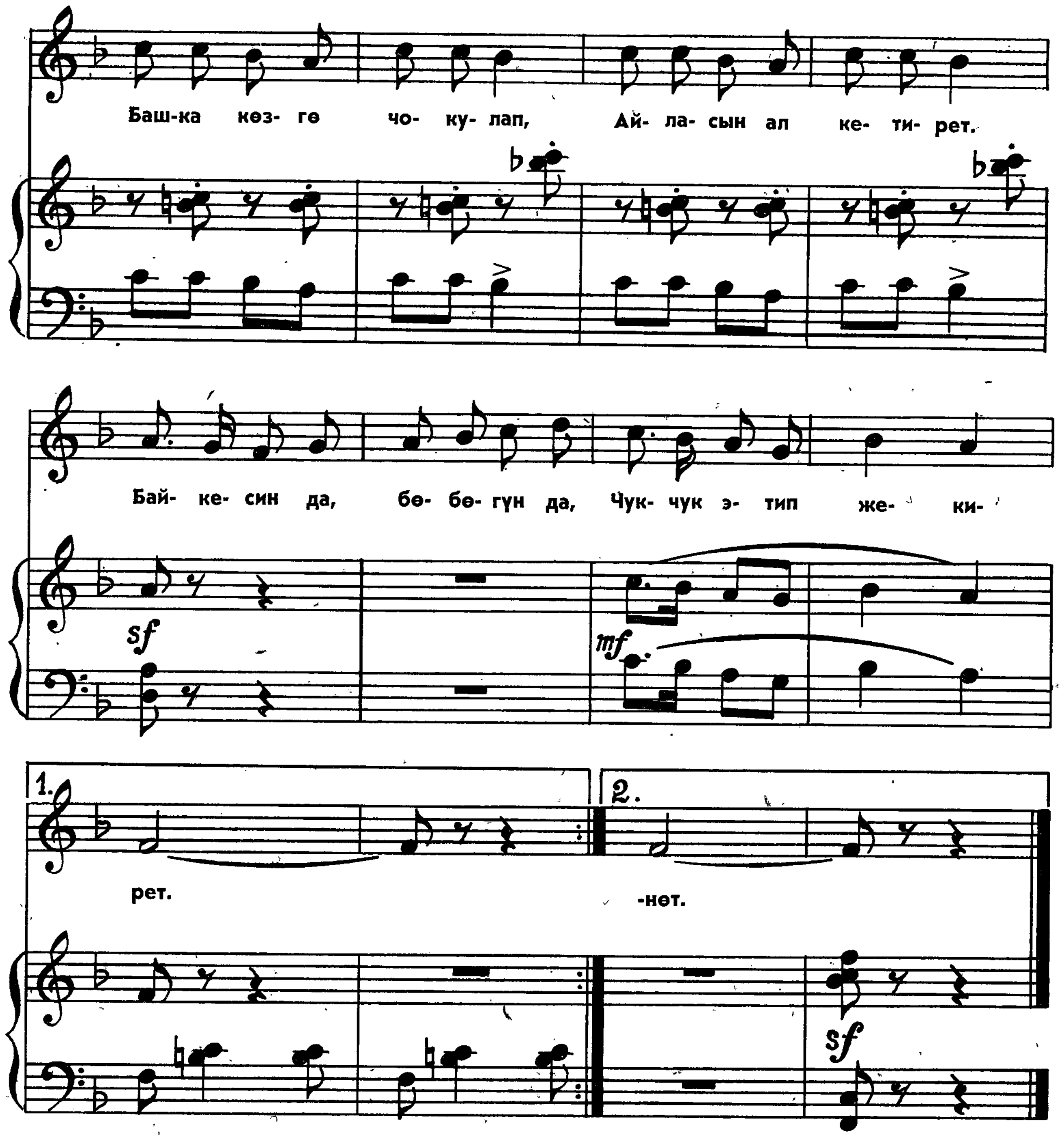

Чыйпылдаган сары жөжөм,
Чачып берем таруудан.
Чочуталбайт мышык, күчүк,
Коркпойт өтсө жанынан.

Койкоң, койкоң элирет,
Короздой ал көрүнөт.
Он беш жөжө башын ийди,
Көңүл буга бөлүнөт.

КӨПӨЛӨК

Шашпай

Сөзү Б. Абакировдуку

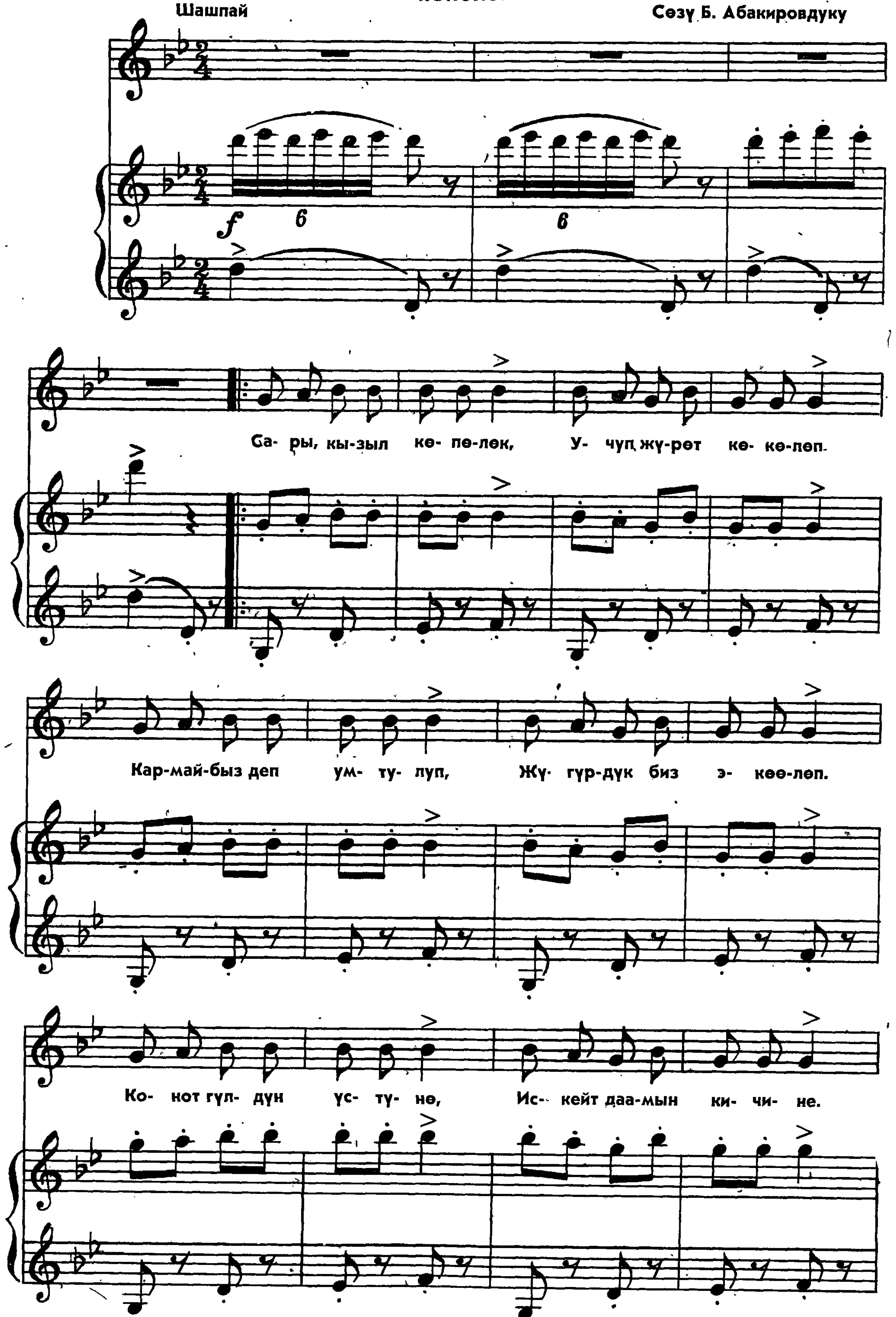

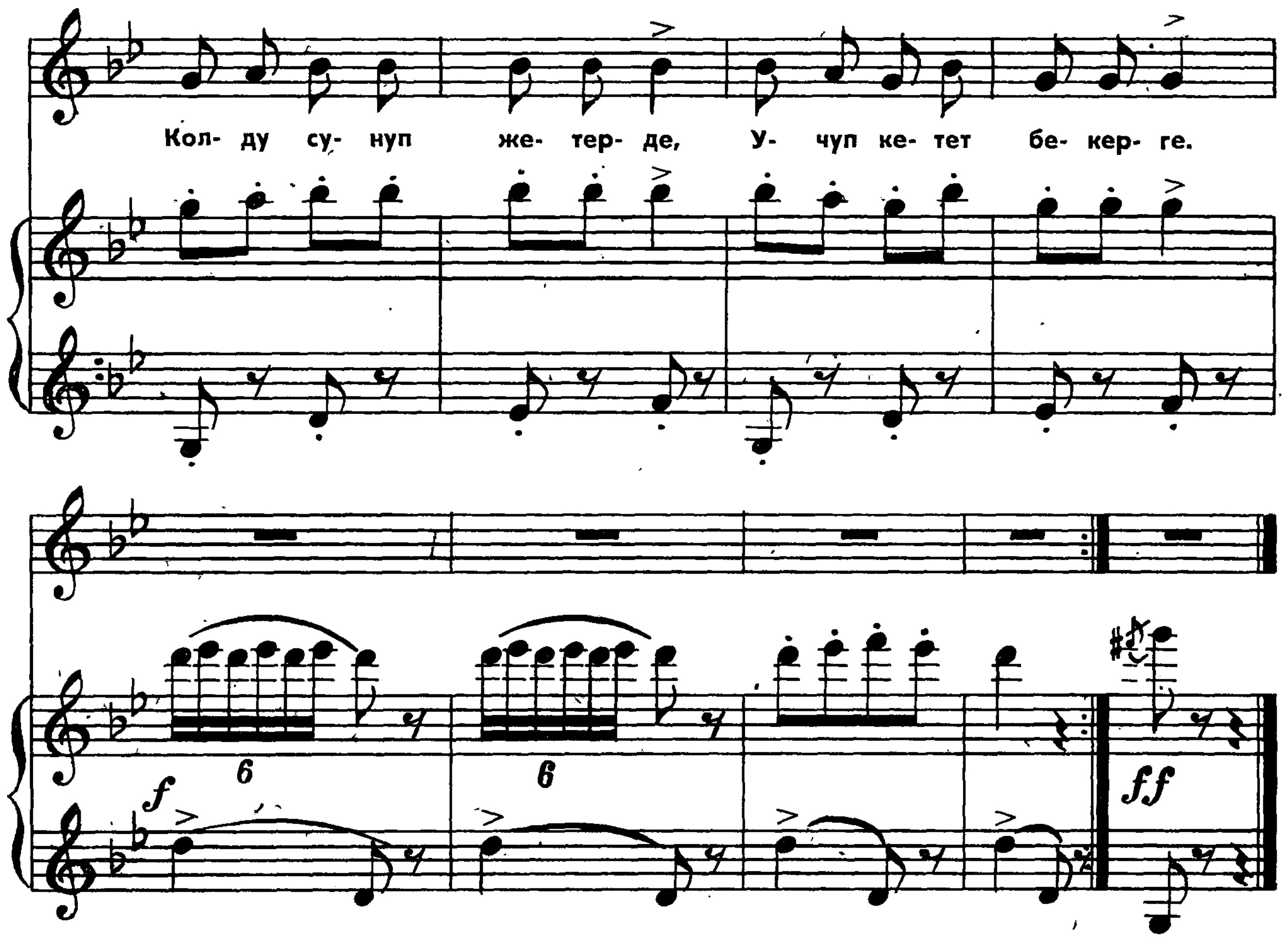

Чуркадык биз артынан,
Кармай албай чарчадык.
Жетпечүдөй окшойбуз,
Үмүт үзүп токтодук

Сары, кызыл көпөлөк,
Учуп жүрөт көкөлөп.
Кармайбыз деп умтулуп,
Жүгүрдүк биз экөөлөп.

ЧОКУП АЛДЫ ТИШТЕП

Шайыр, тамашалуу

Сөзү Б. Абакировдуку

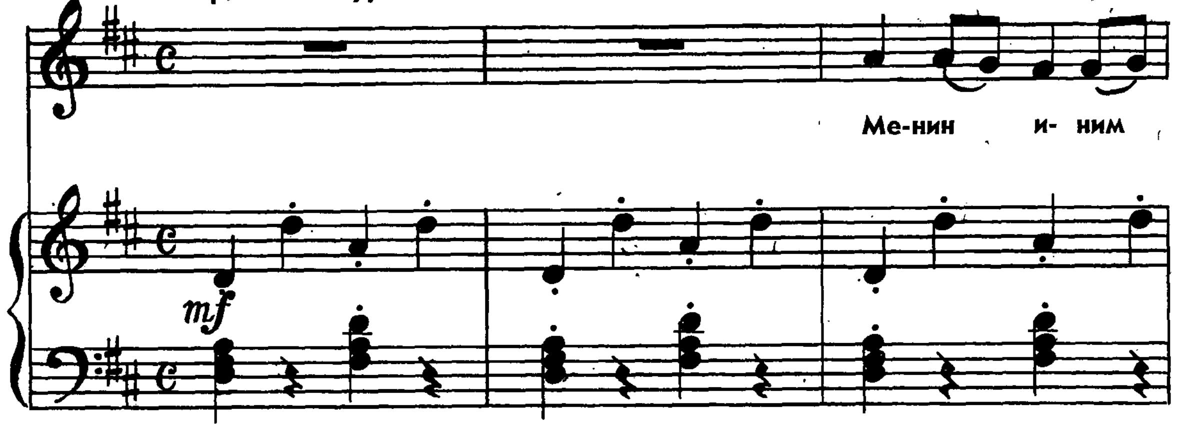

8—2051

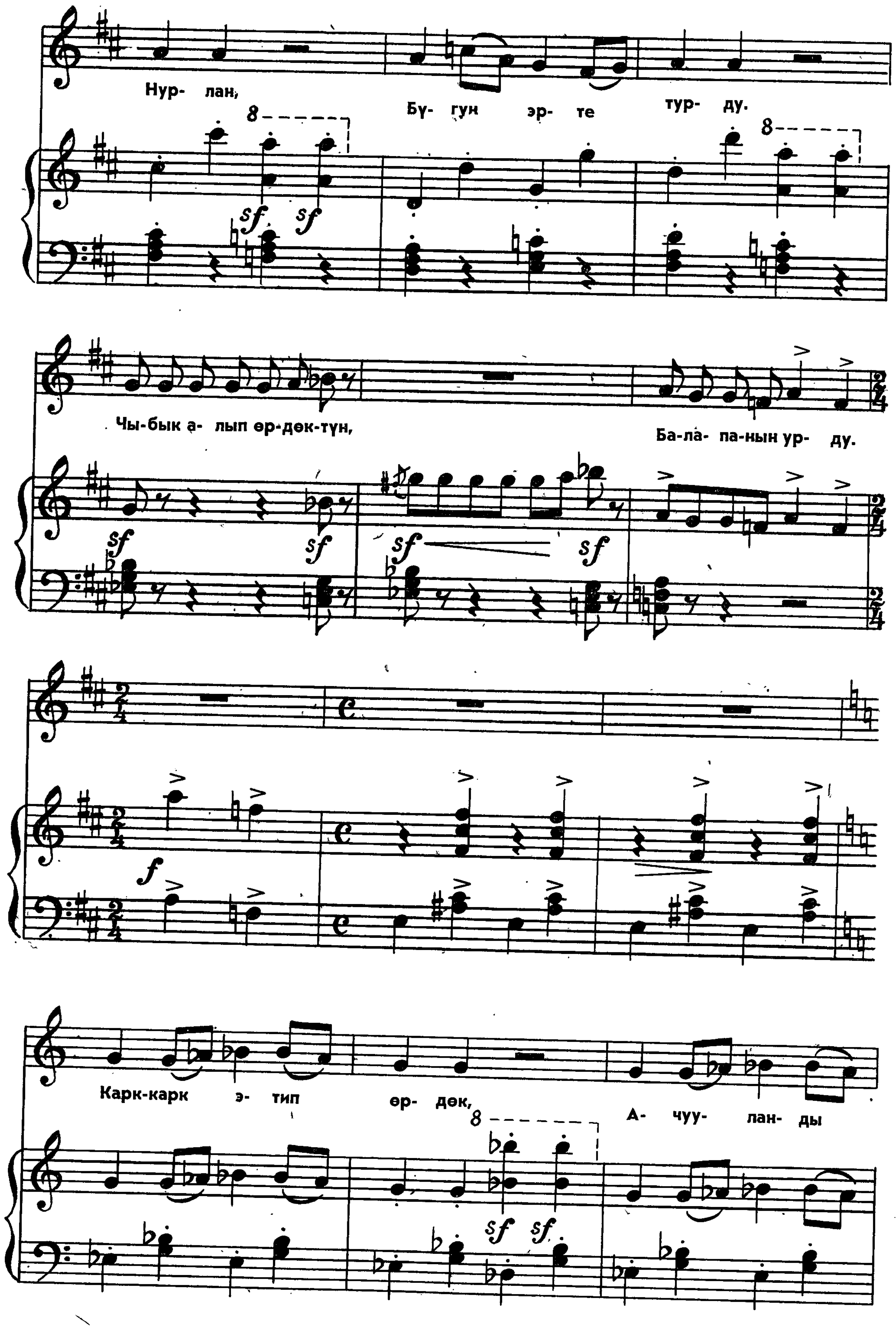
Нур- лан, Бү- гүн эр- те тур- ду.
Чы-бык а- лып өр-дөк-түн, Ба-ла- па-нын ур- ду.
Карк-карк э- тип өр- дөк, А- чуу- лан- ды

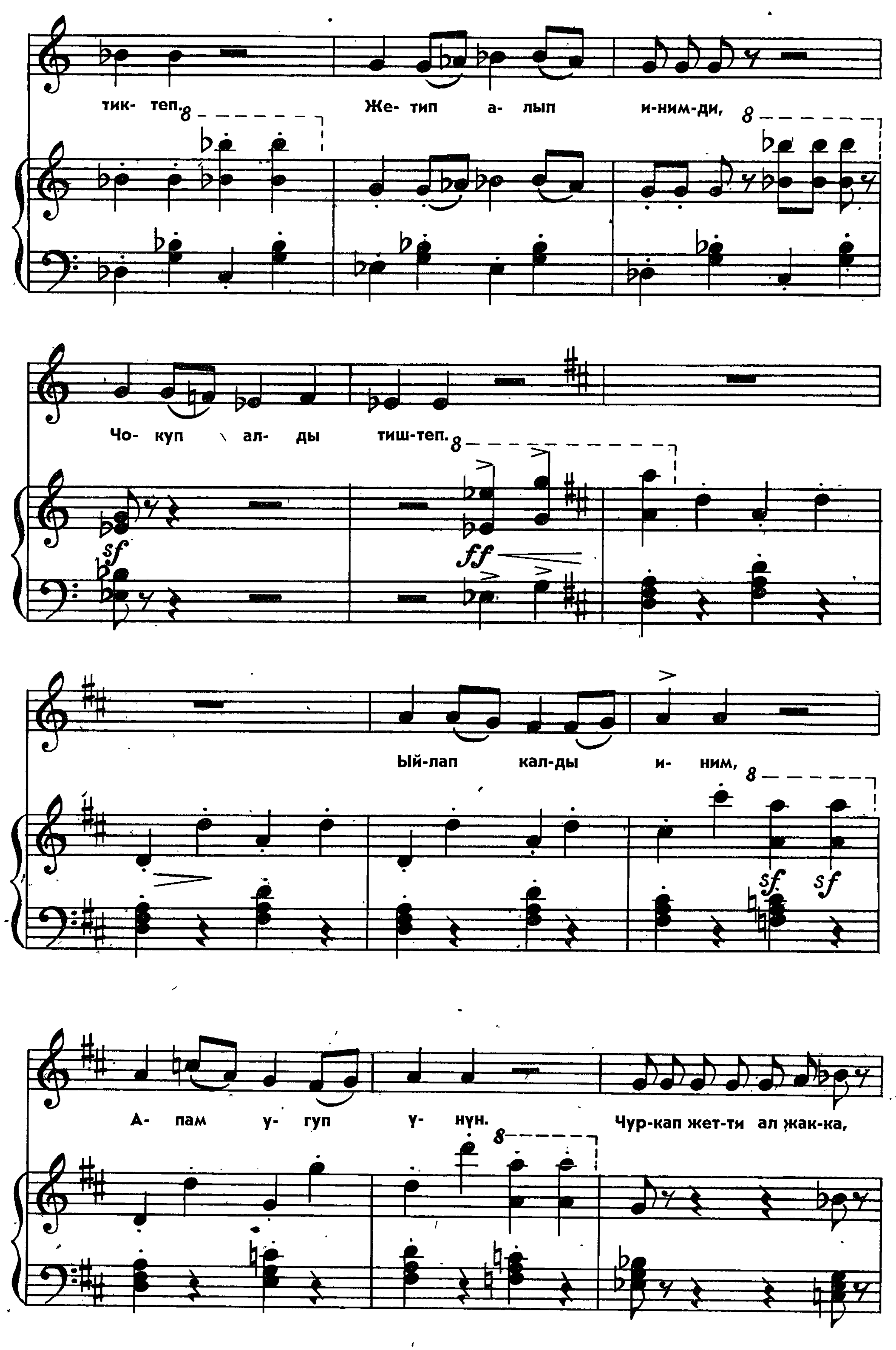
тик- теп. Же- тип а- лып и-ним-ди,
Чо- куп ал- ды тиш-теп.
Ый-лап кал-ды и- ним,
А- пам ү- гүп ү- нүн. Чур-кап жет-ти ал жак-ка,

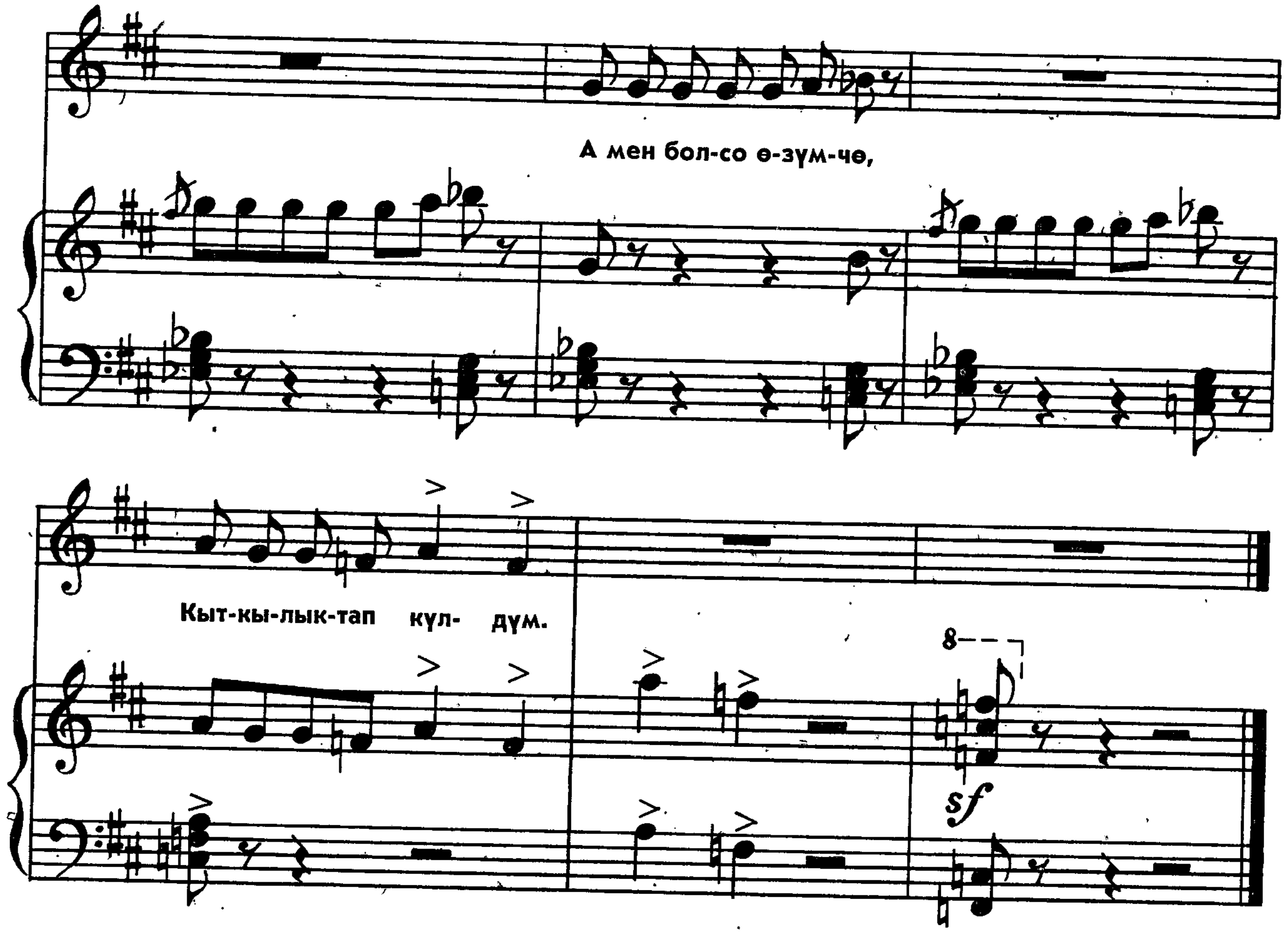

ПИЛ ЖАНА ЧЫЧКАН

Мээримдүү, жай

Сөзү К. Абдырахмановдуку

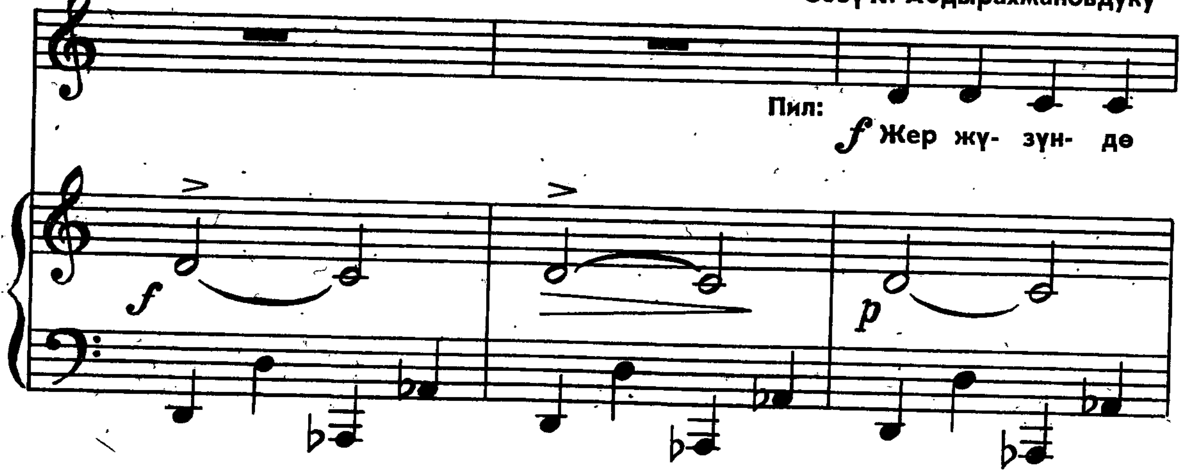

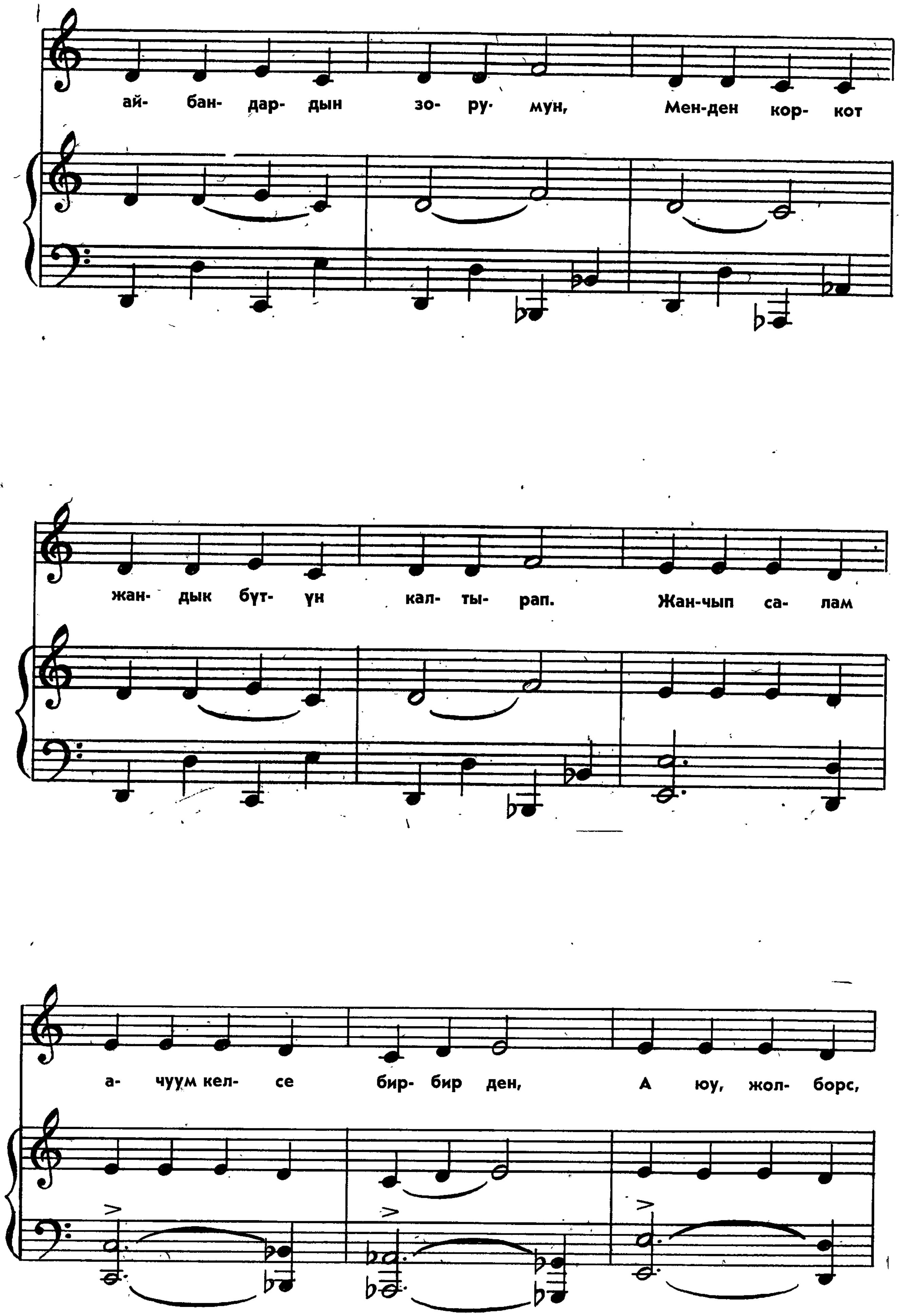

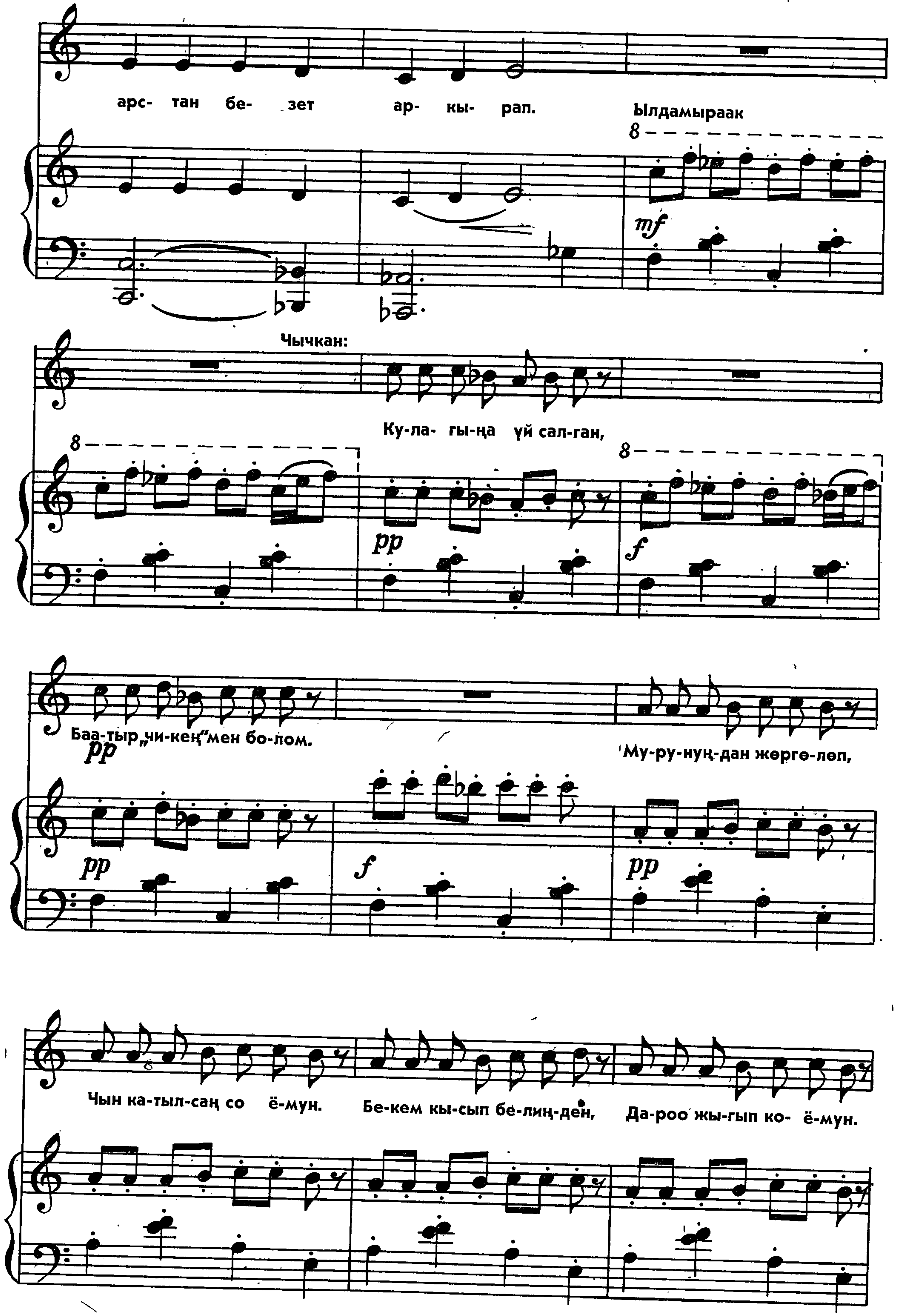
арс- тан бе- зет ар- кы- рап.
Ылдамыраак
Чычкан:
Ку-ла- гы-ңа үй сал-ган,
Баа-тыр „чи-кең"мен бо-лом.
Му-ру-нуң-дан жөргө-лөп,
Чын ка-тыл-саң со ё-мун.
Бе-кем кы-сып бе-лиң-ден,
Да-роо жы-гып ко- ё-мун.

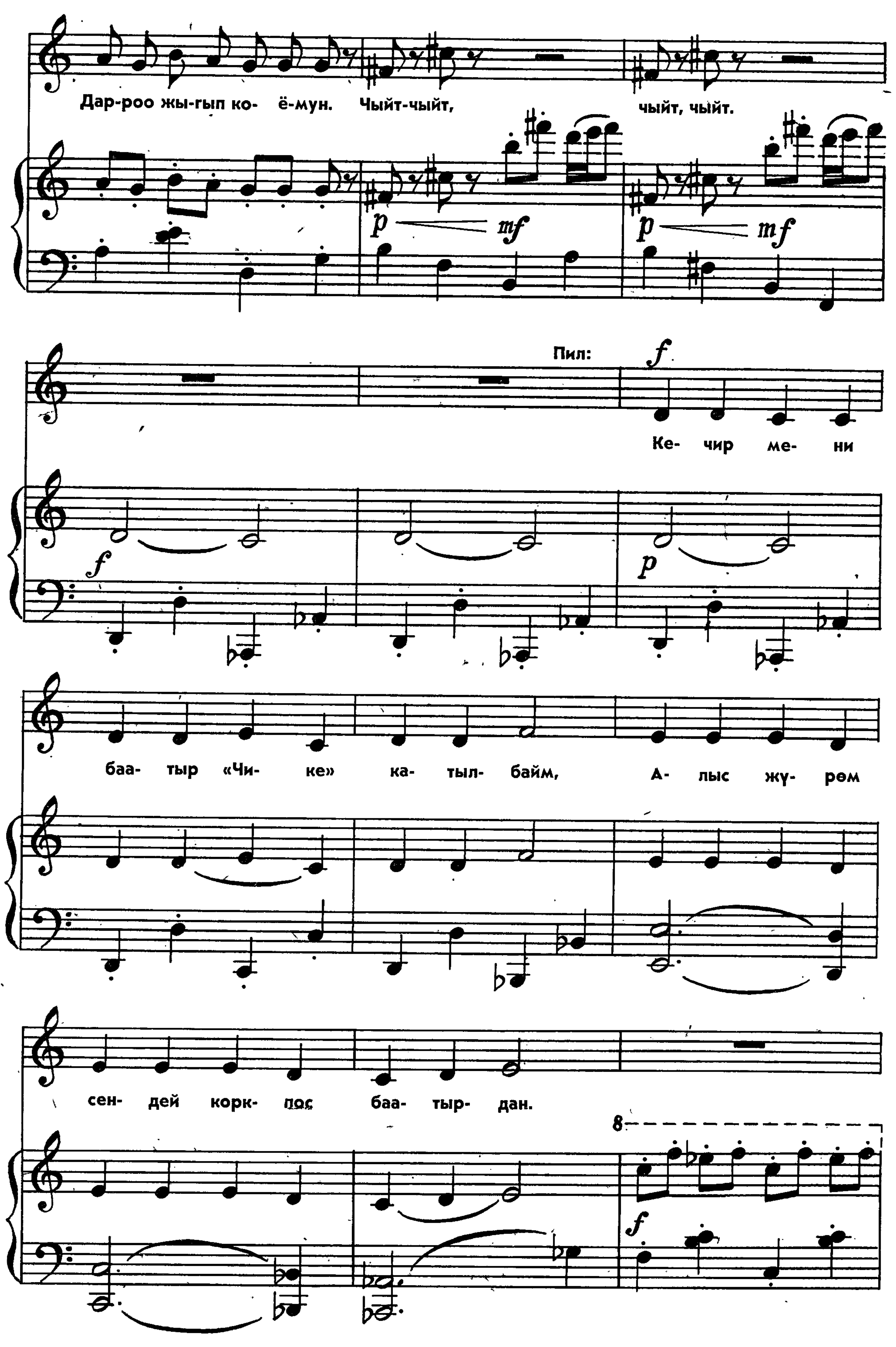
Дар-роо жы-гып ко- ё-мун.
Чыйт-чыйт,
чыйт, чыйт.
Пил:
Ке- чир ме- ни
баа- тыр «Чи- ке» ка- тыл- байм,
А- лыс жү- рөм
сен- дей корк- пос баа- тыр- дан.

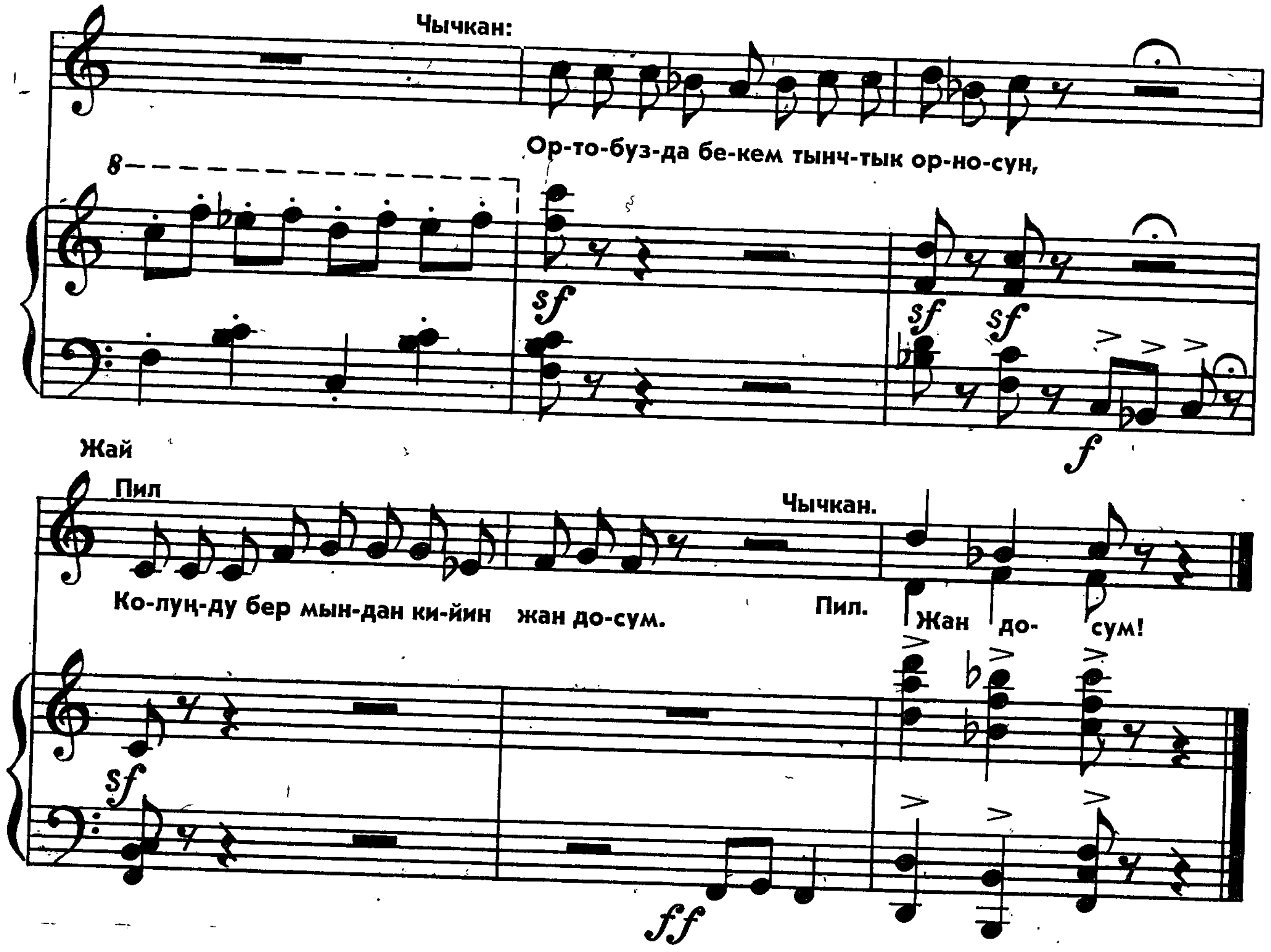

КУРДАШПЫЗ

Шайыр, шаңдуу

Сөзү Б. Абакировдуку

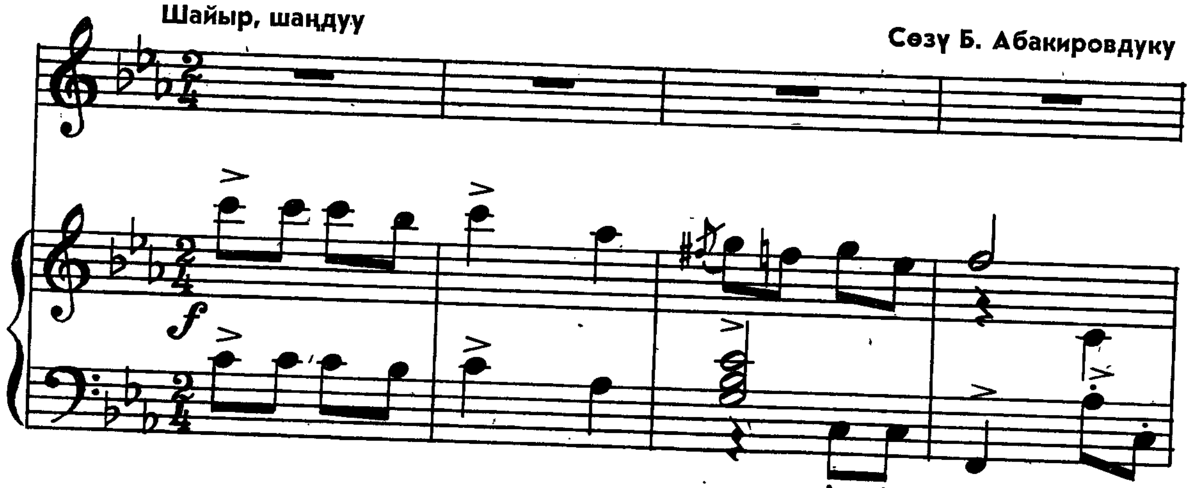

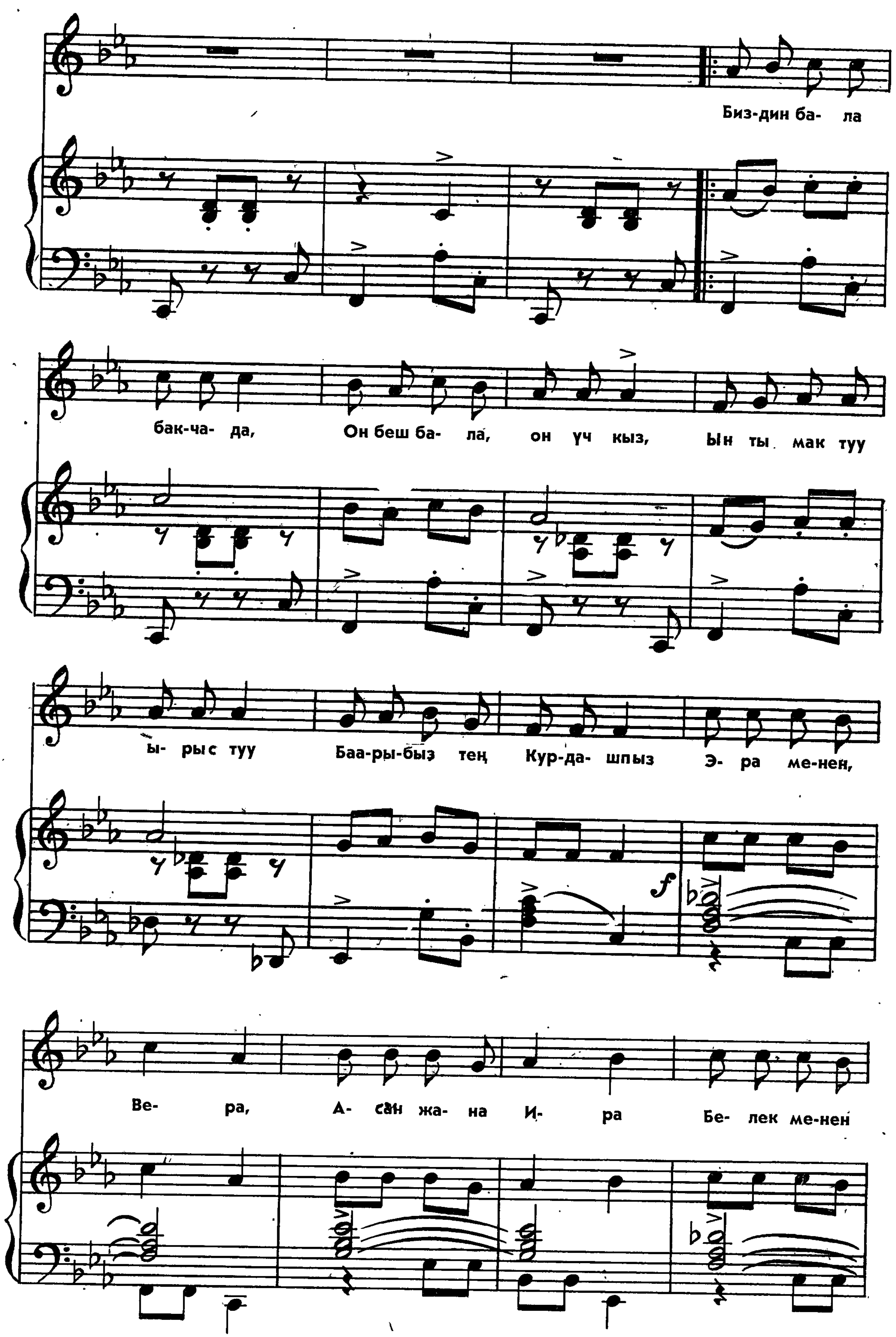

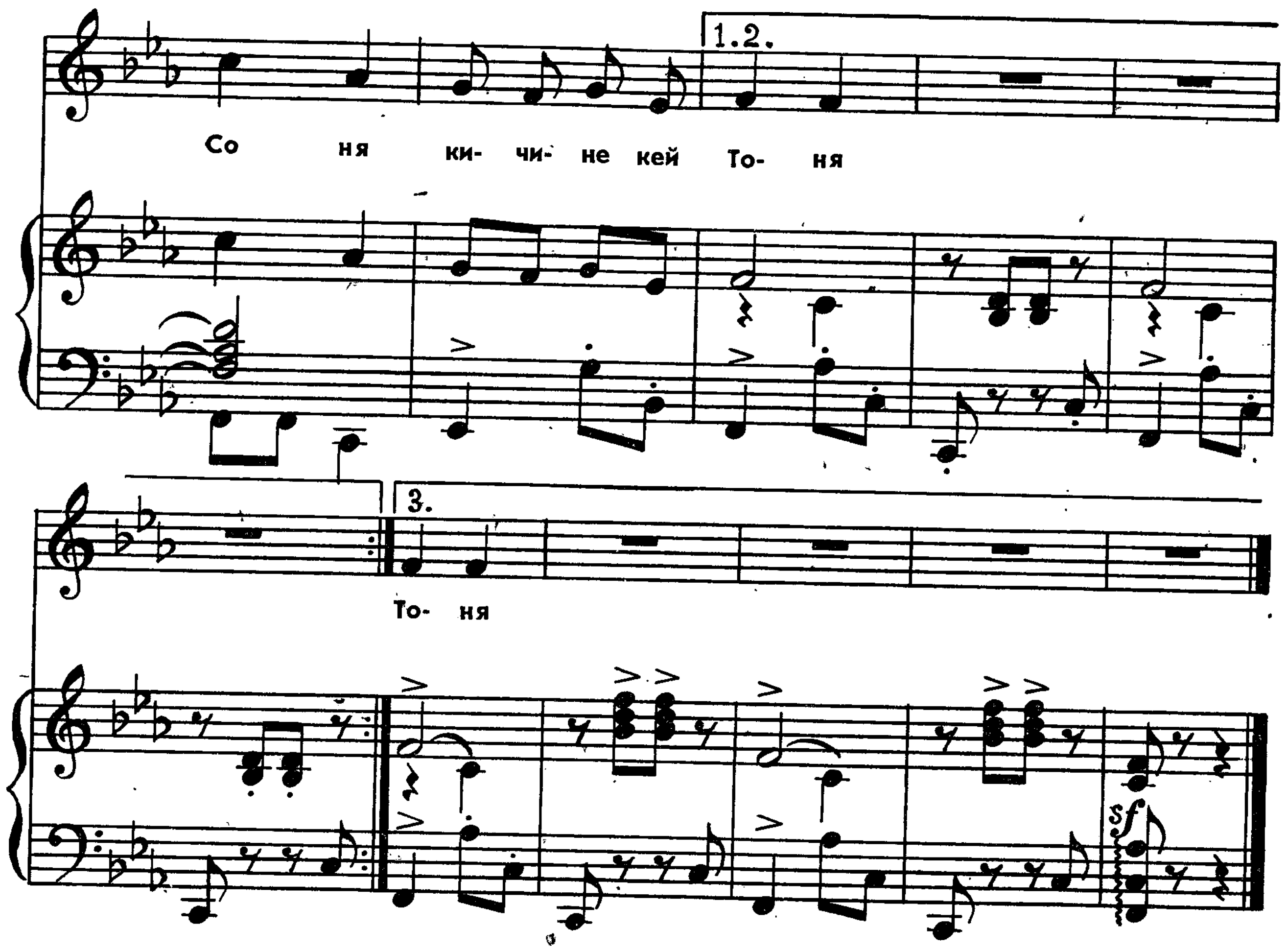

Бийлеп, ойноп жыргайбыз,
Достук ырын ырдайбыз.
Тартипсиздик кылбайбыз,
Эне-атаны сыйлайбыз.

Кайырма:

Биз бактылуу балдарбыз,
Шат күлкүлүү, жайдары.
Соолбос гүлдөй таңдагы,
Ата Мекен ардагы.

Кайырма:

ЖАШЫНМАК

Ылдам, шайыр

Сөзү Б. Абакировдуку

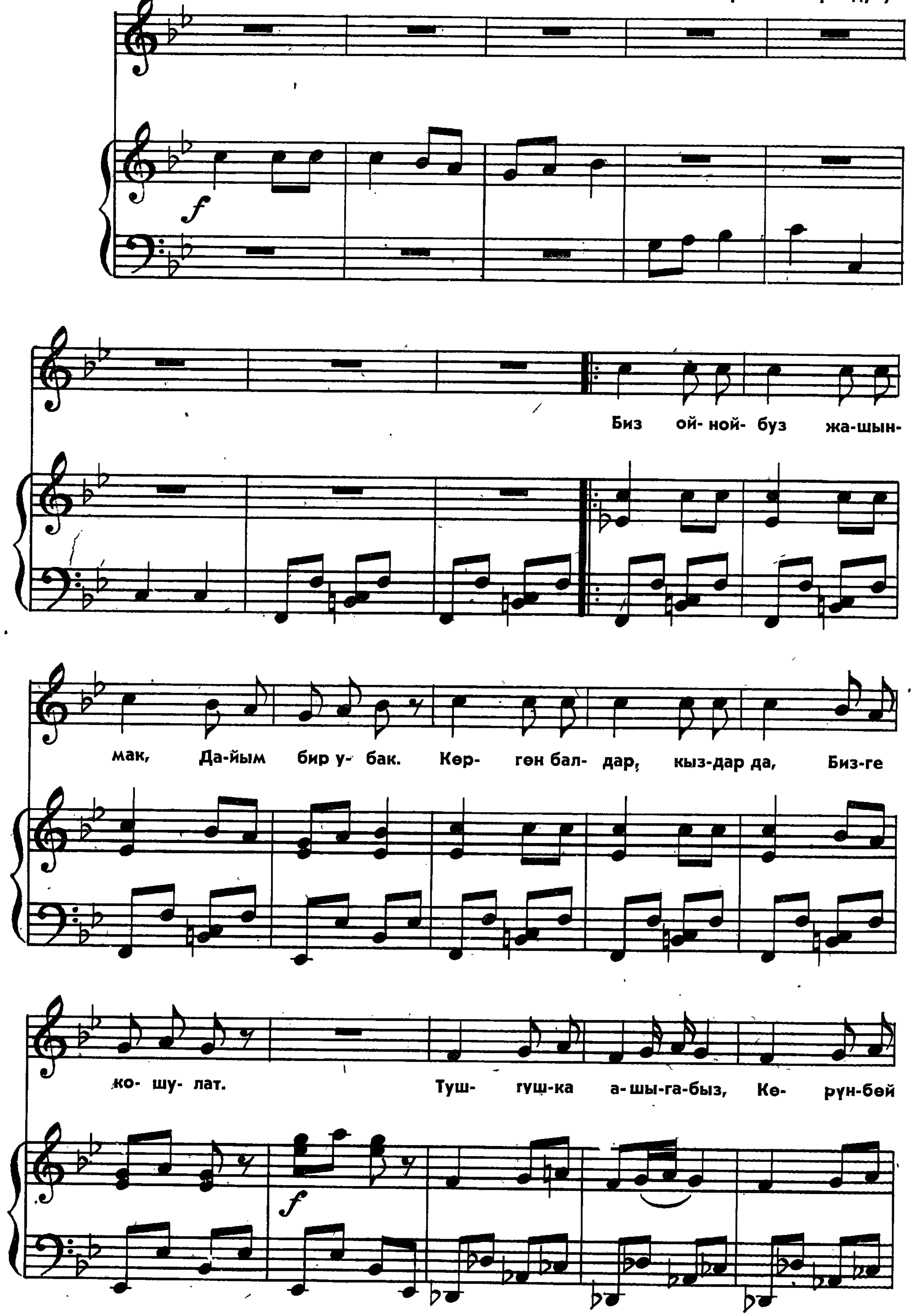

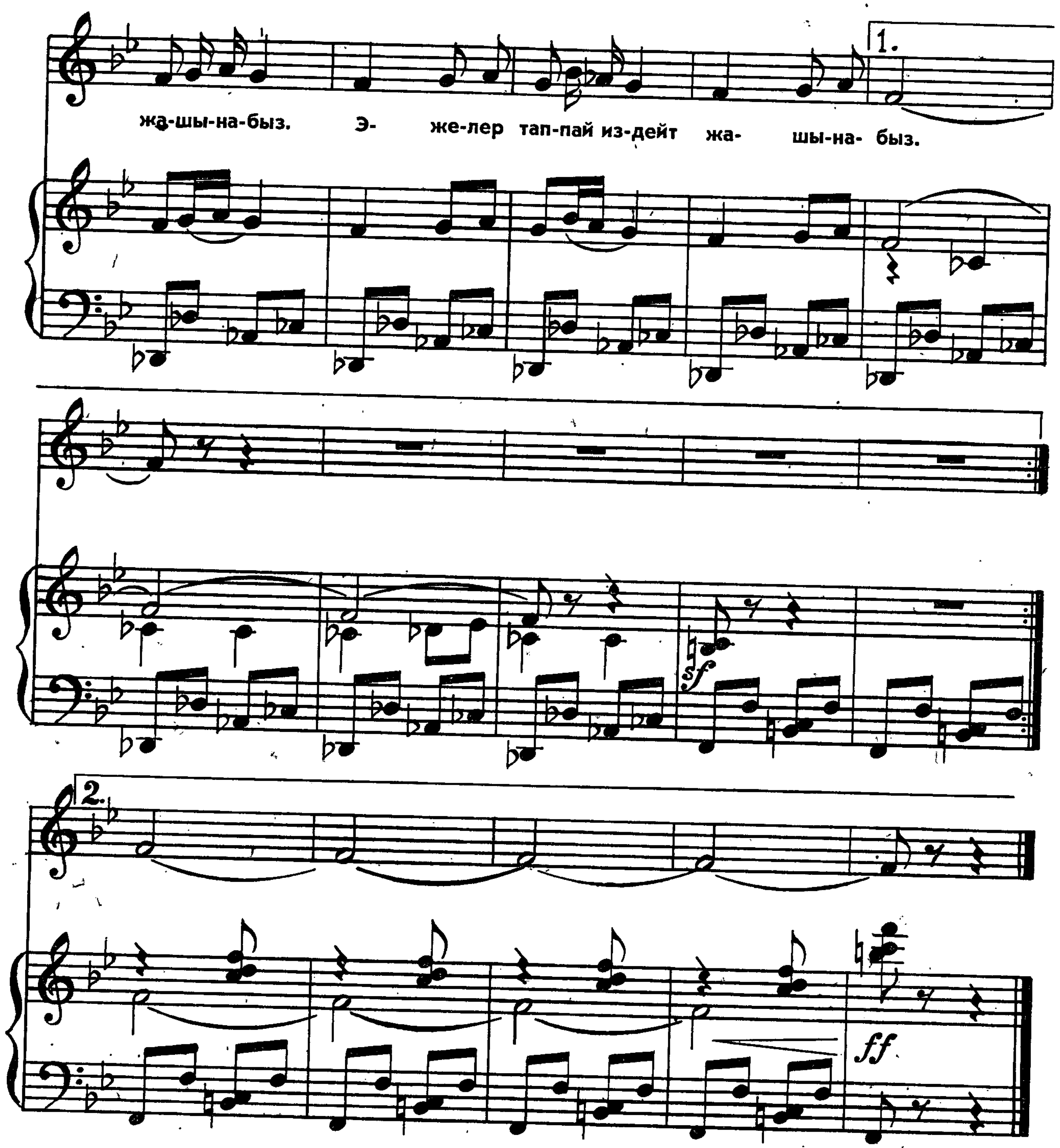

Күкүк дейбиз жашынып,
Издейт шашылып.
Турабыз да үн катпай,
Көз салып бакыйып.
Туш-тушка ашыгабыз,
Көрүнбөй жашынабыз.
Эжелер таппай издейт,
жашынабыз...

Жашынмак ай, жашынмак,
Ойноп ар убак.
Каткырабыз, күлөбүз,
Көңүлдүү жүрөбүз.
Туш-тушка ашыгабыз,
Көрүнбөй жашынабыз.
Эжелер таппай издейт,
жашынабыз...

ЧОҢ ЭНЕМДИН ЖОМОГУ

Мээримдүү, жай

Сөзү Б. Абакировдуку

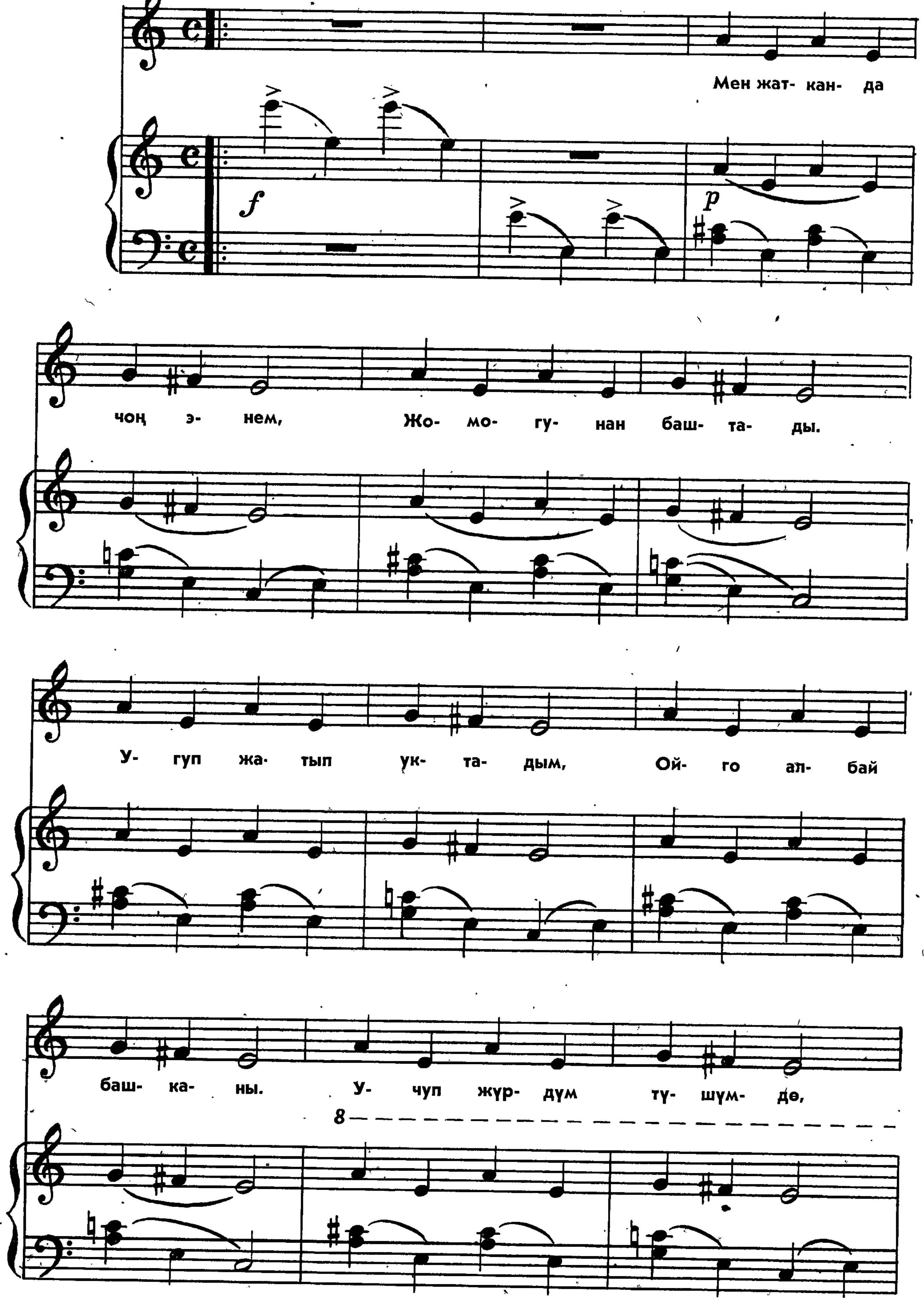

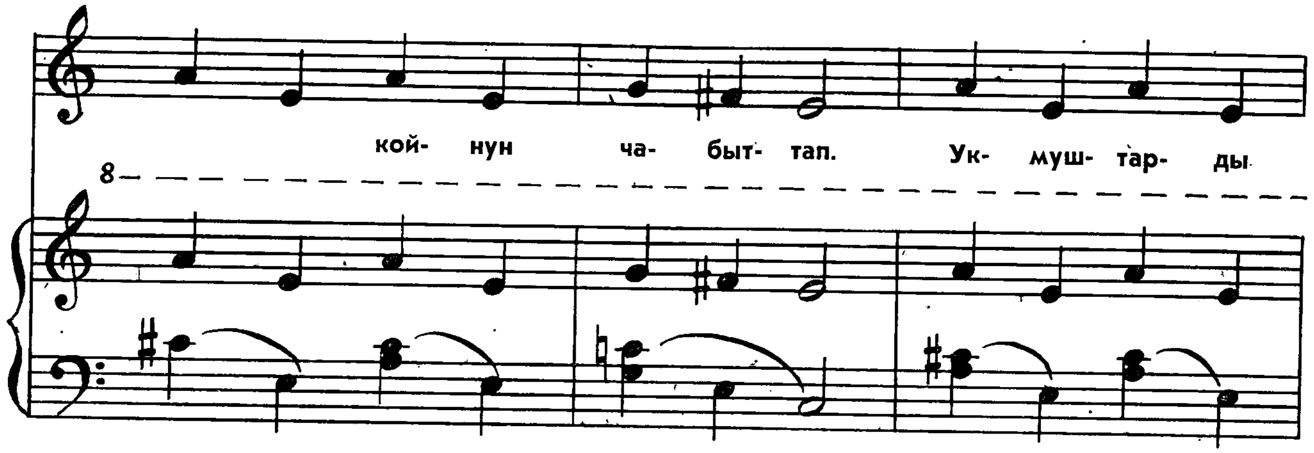

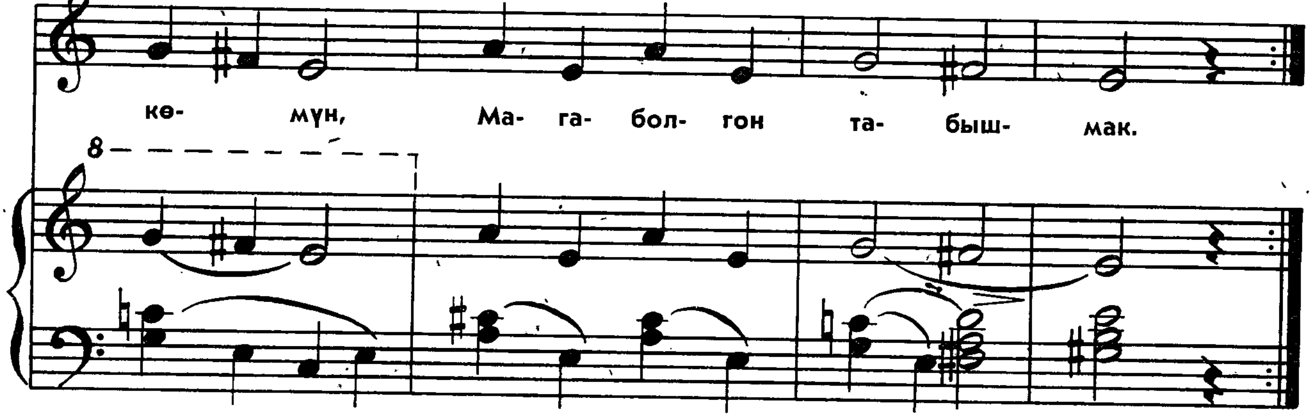

Колун булгап досторум,
Космонавтка окшодум.
Аалам жүзүн айланып,
Жерге келип токтодум.

Түндө, күндүз болобу,
Кызык эне жомогу.
Уккум келет дайыма,
Укмуш ойго ороду.

ЧОҢ АТАМДЫН КОМУЗУ

Тамашалуу ыр

Орточо, чечкиндүү

Сөзү Б. Абакировдуку

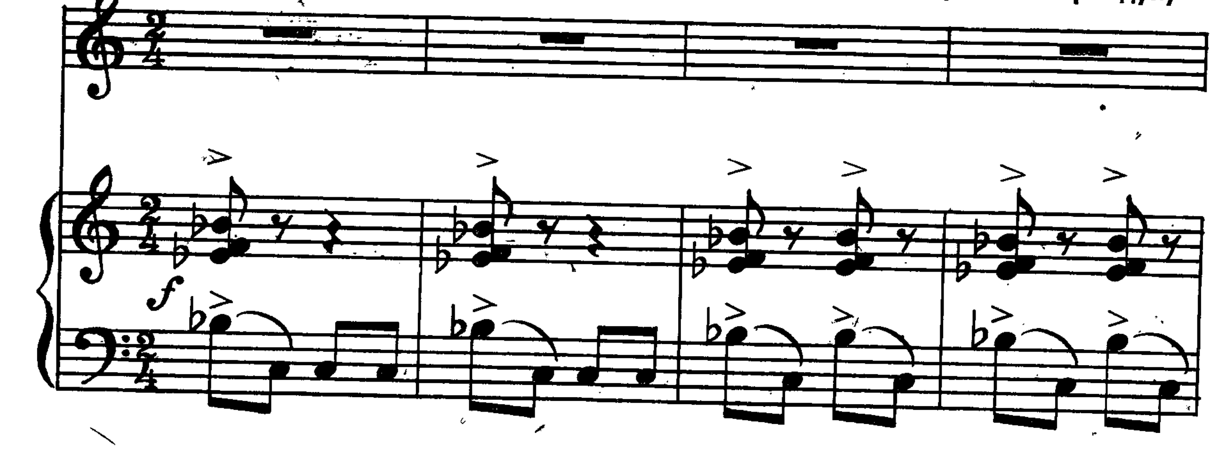

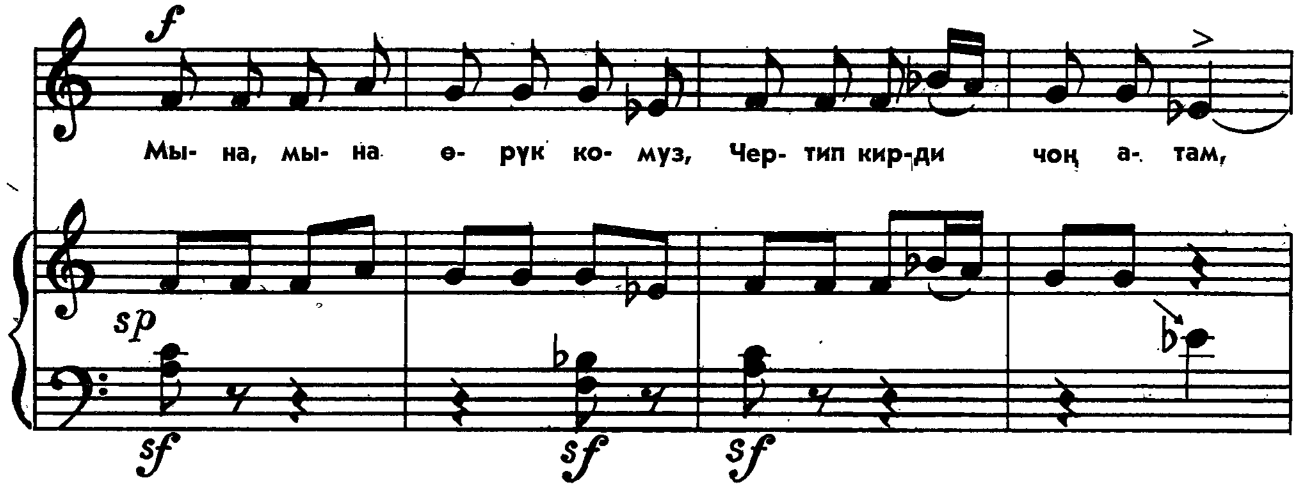

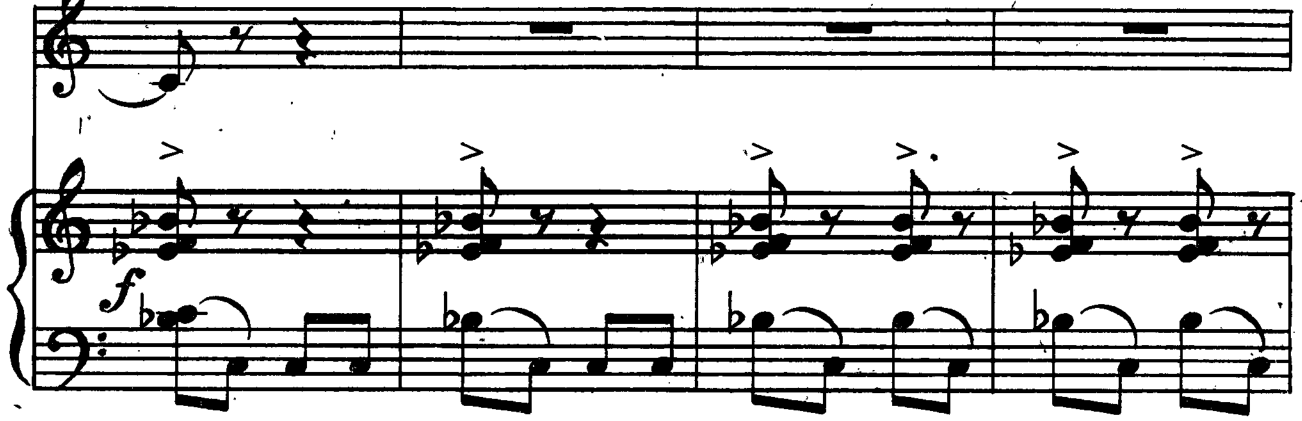

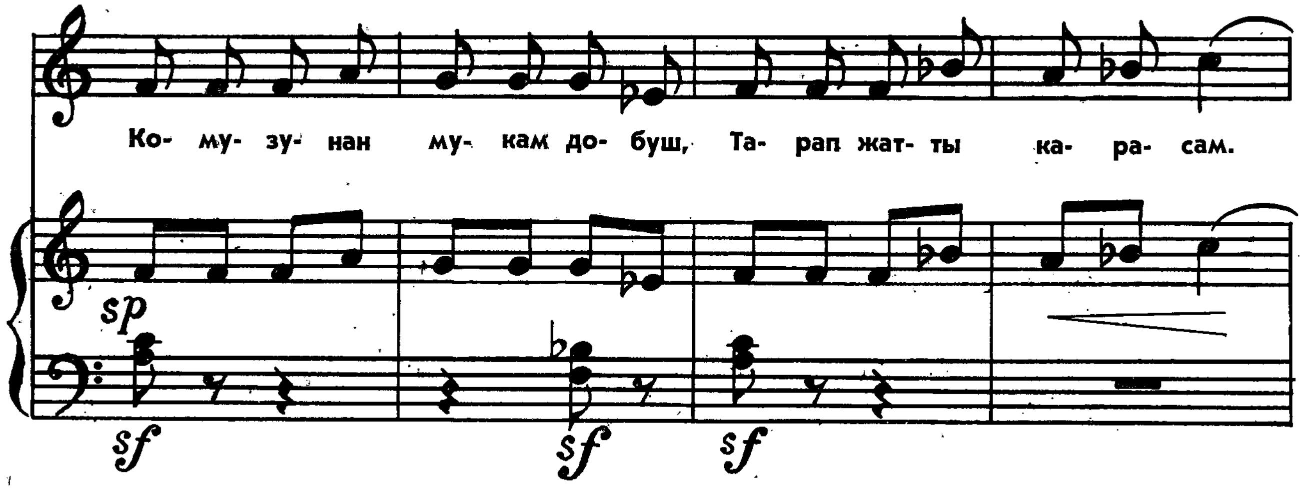

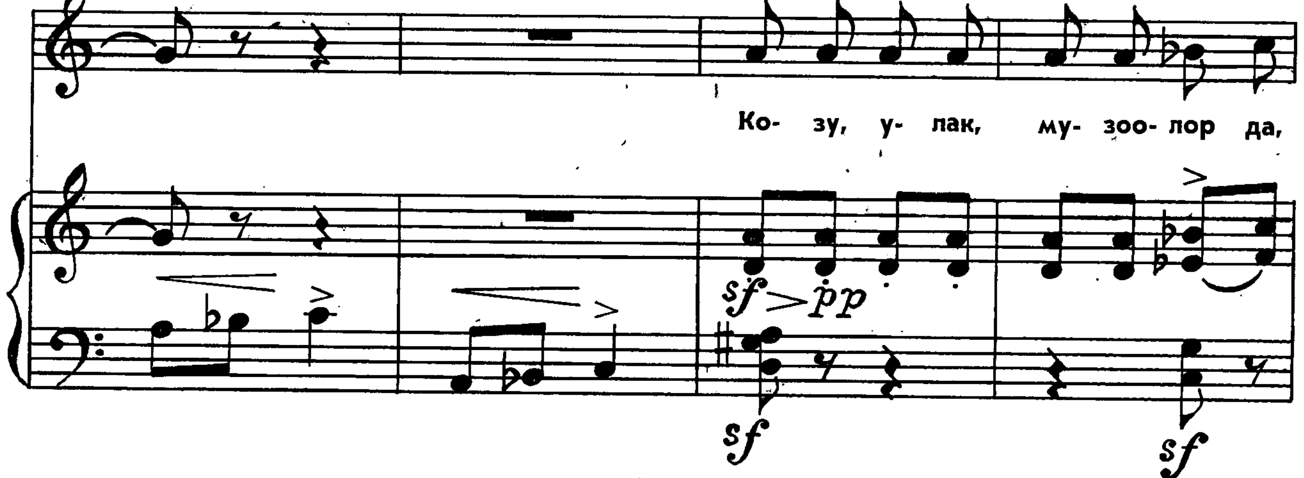

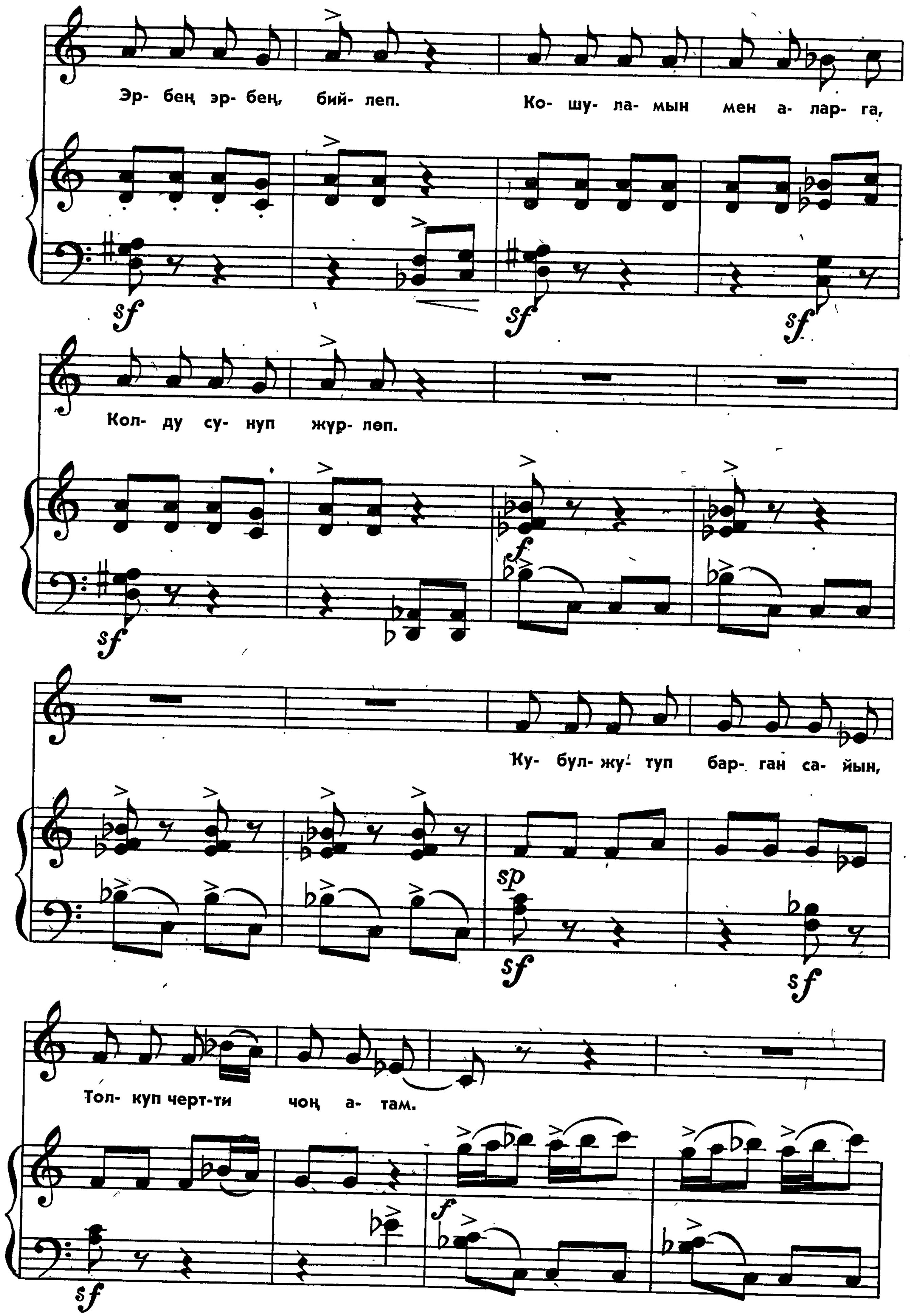
Эр- бең эр- бең, бий- леп. Ко- шу- ла- мын мен а- лар- га,
Кол- ду су- нуп жүр- лөп.
Ку- бул- жу- туп бар- ган са- йын,
Тол- куп черт-ти чоң а- там.

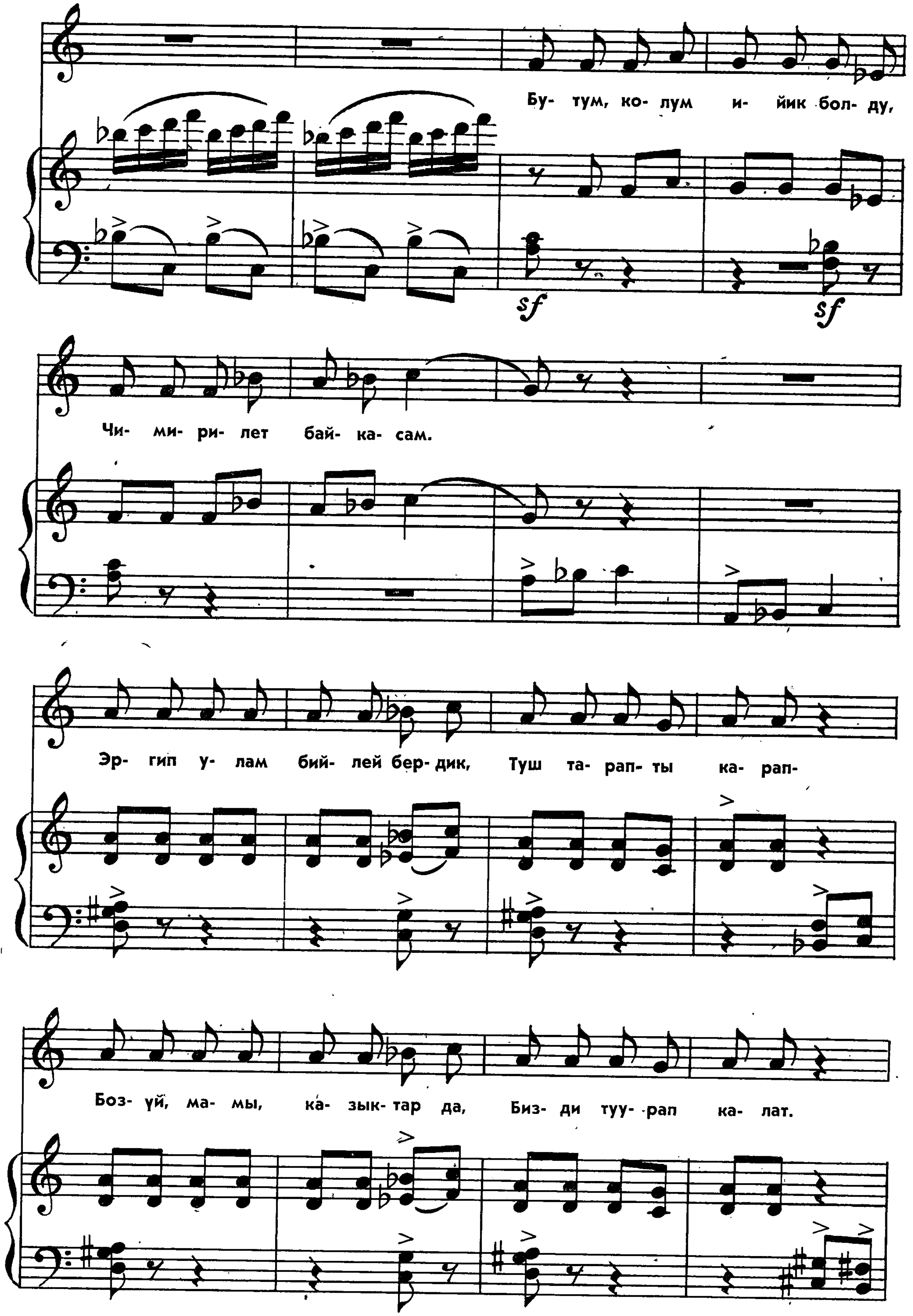
Бу- тум, ко- лум и- йик бол- ду,
Чи- ми- ри- лет бай- ка- сам.
Эр- гип у- лам бий- лей бер- дик, Туш та- рап- ты ка- рап-
Боз- үй, ма- мы, ка- зык- тар да, Биз- ди туу- рап ка- лат.

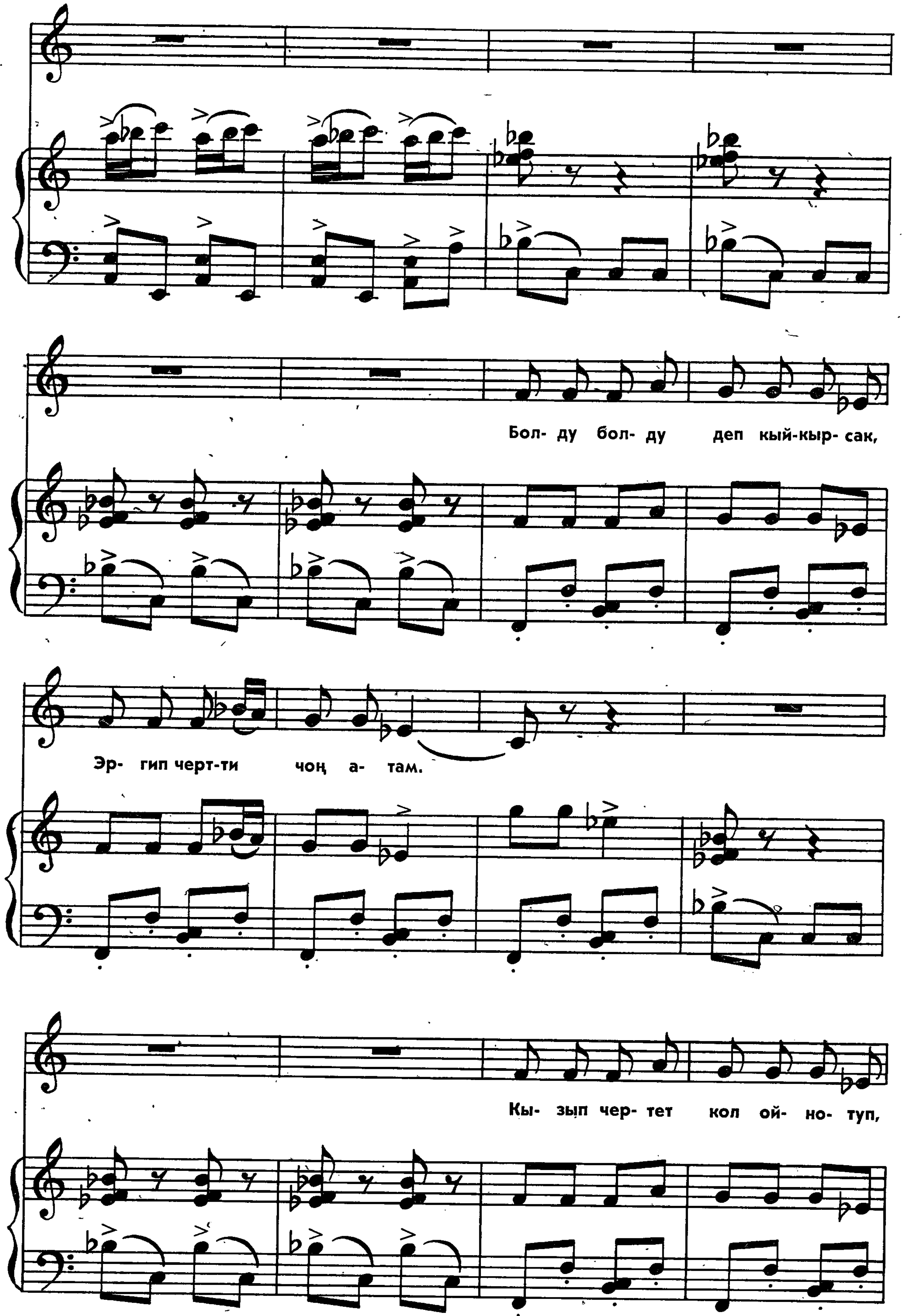
Бол- ду бол- ду деп кый-кыр- сак,
Эр- гип черт-ти чоң а- там.
Кы- зып чер- тет кол ой- но- туп,

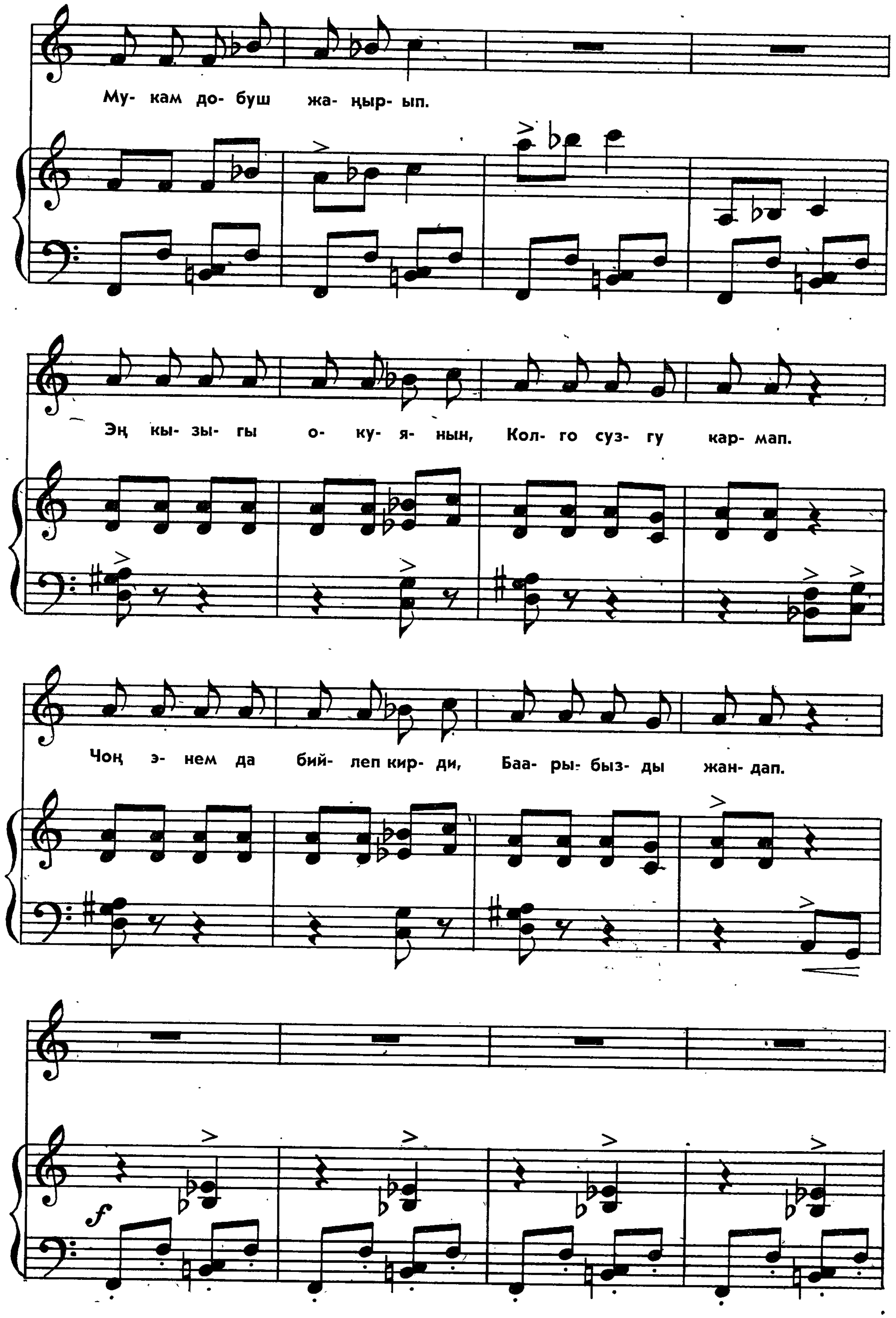
Му- кам до- буш жа- ңыр- ып.
Эң кы- зы- гы о- ку- я- нын, Кол- го суз- гу кар- мап.
Чоң э- нем да бий- леп кир- ди, Баа- ры- быз- ды жан- дап.

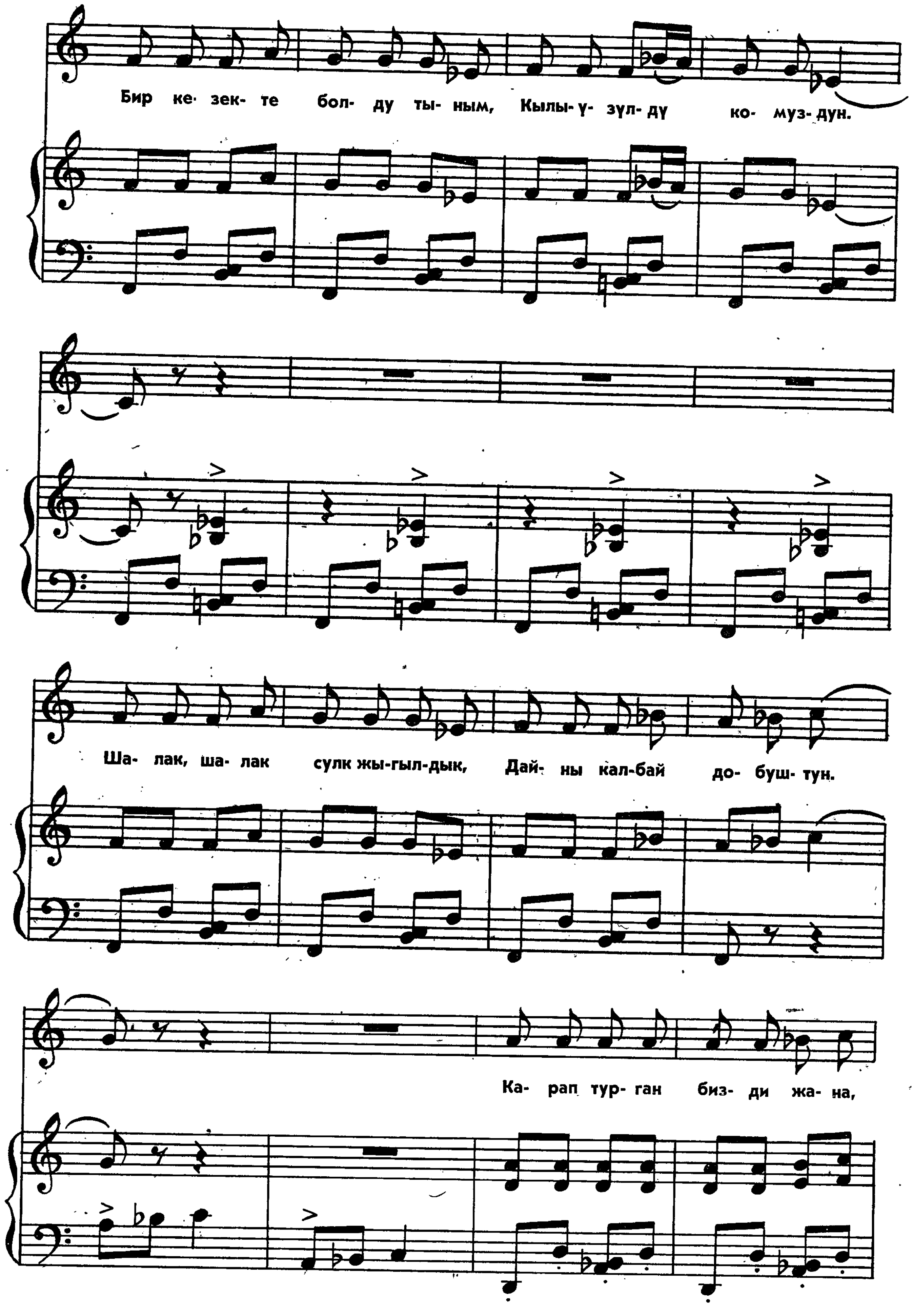

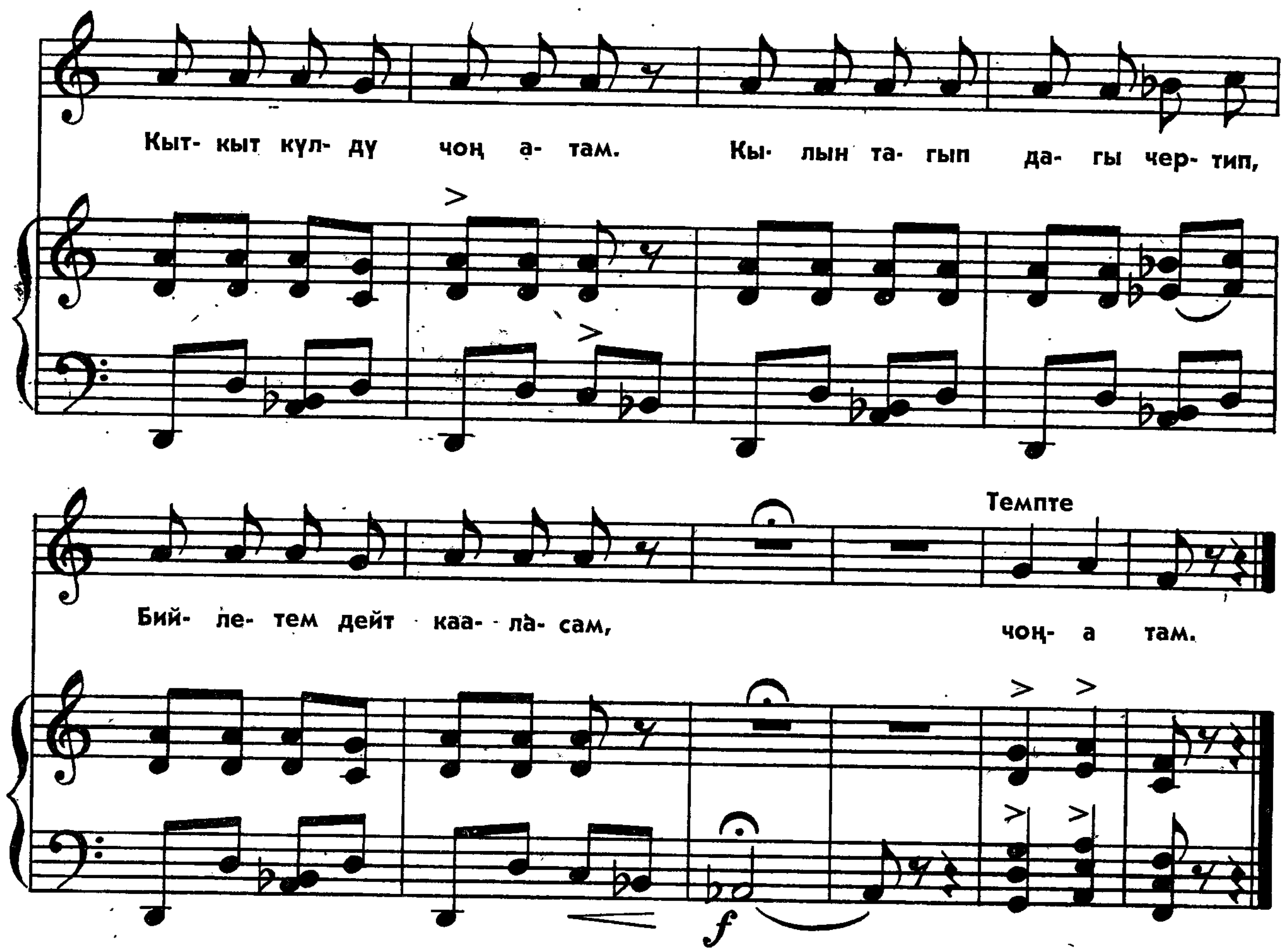

БАК ТИГЕБИЗ

Жүрүштүү, шайыр

Сөзү Б. Абакировдуку

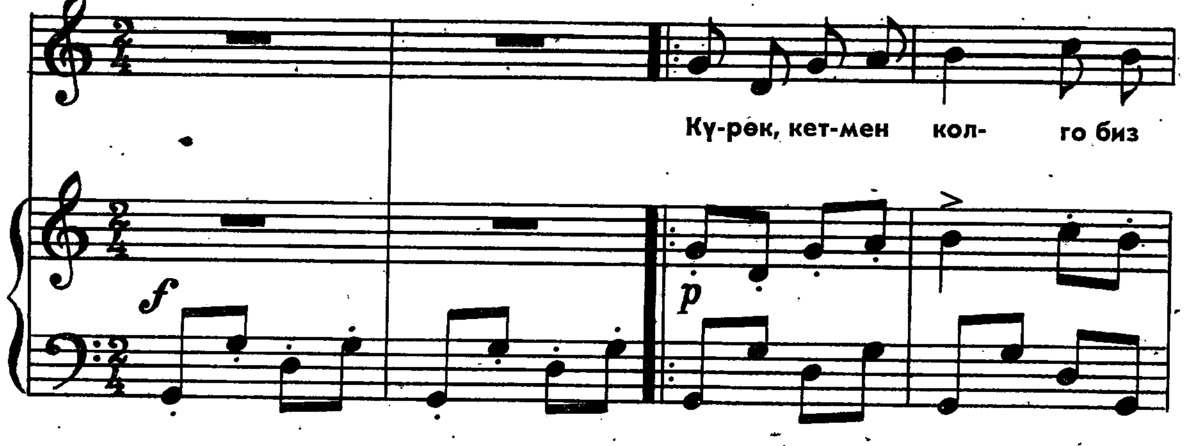

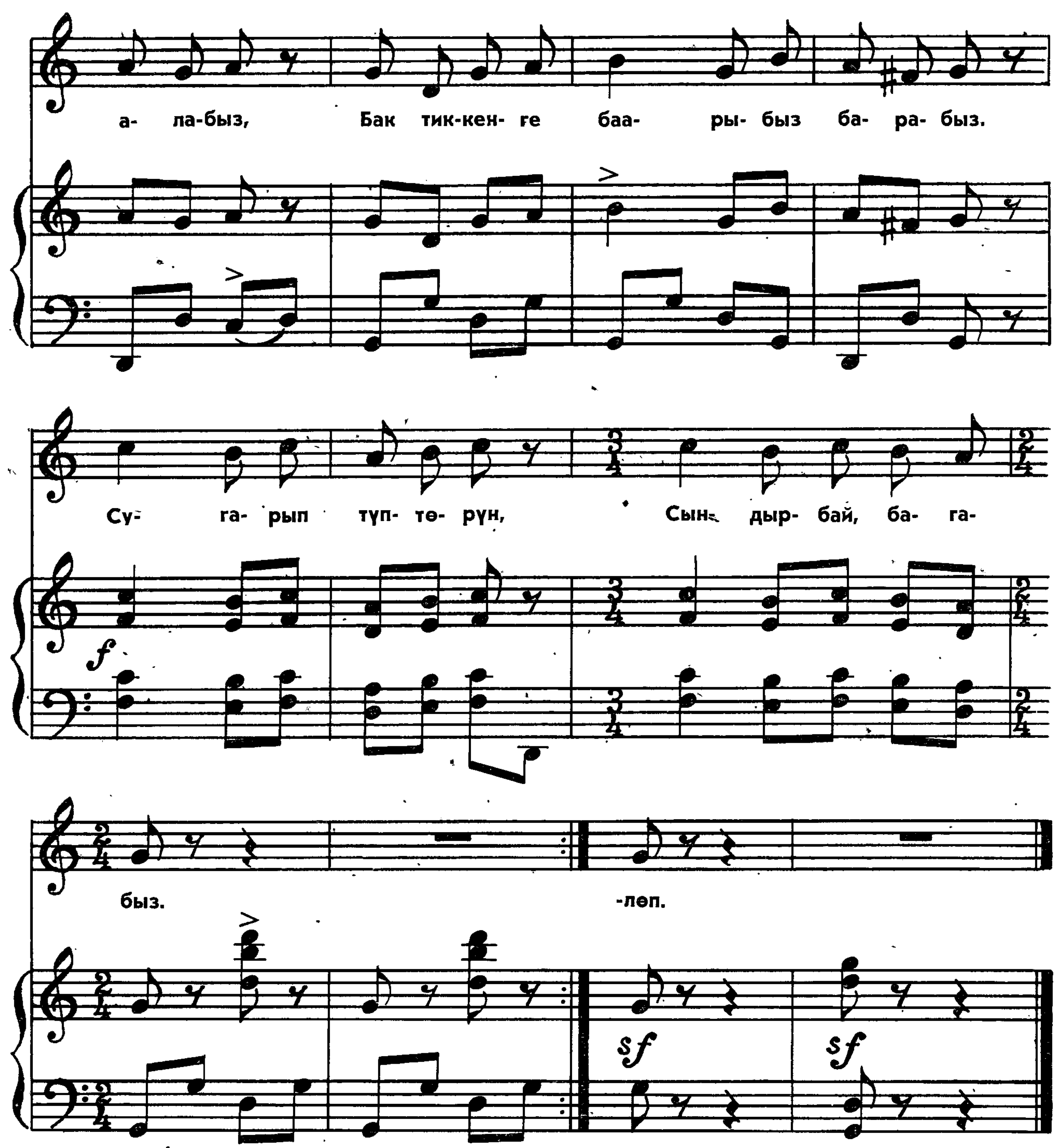

Гүлгө ороп бакчанын көчөсүн,
Алма, өрүк, алчанын көчөтүн..
Көп эле тигебиз,
Курчайбыз чекесин.

Жазда, жайда көчөттөр көгөрөт,
Бакча көркке укмуштай бөлөнөт.
Багабыз сугарып,
Ал өсөт көкөлөп.

ГҮЛ ТИГЕБИЗ

Марш темпинде

Сөзү Б. Абакировдуку

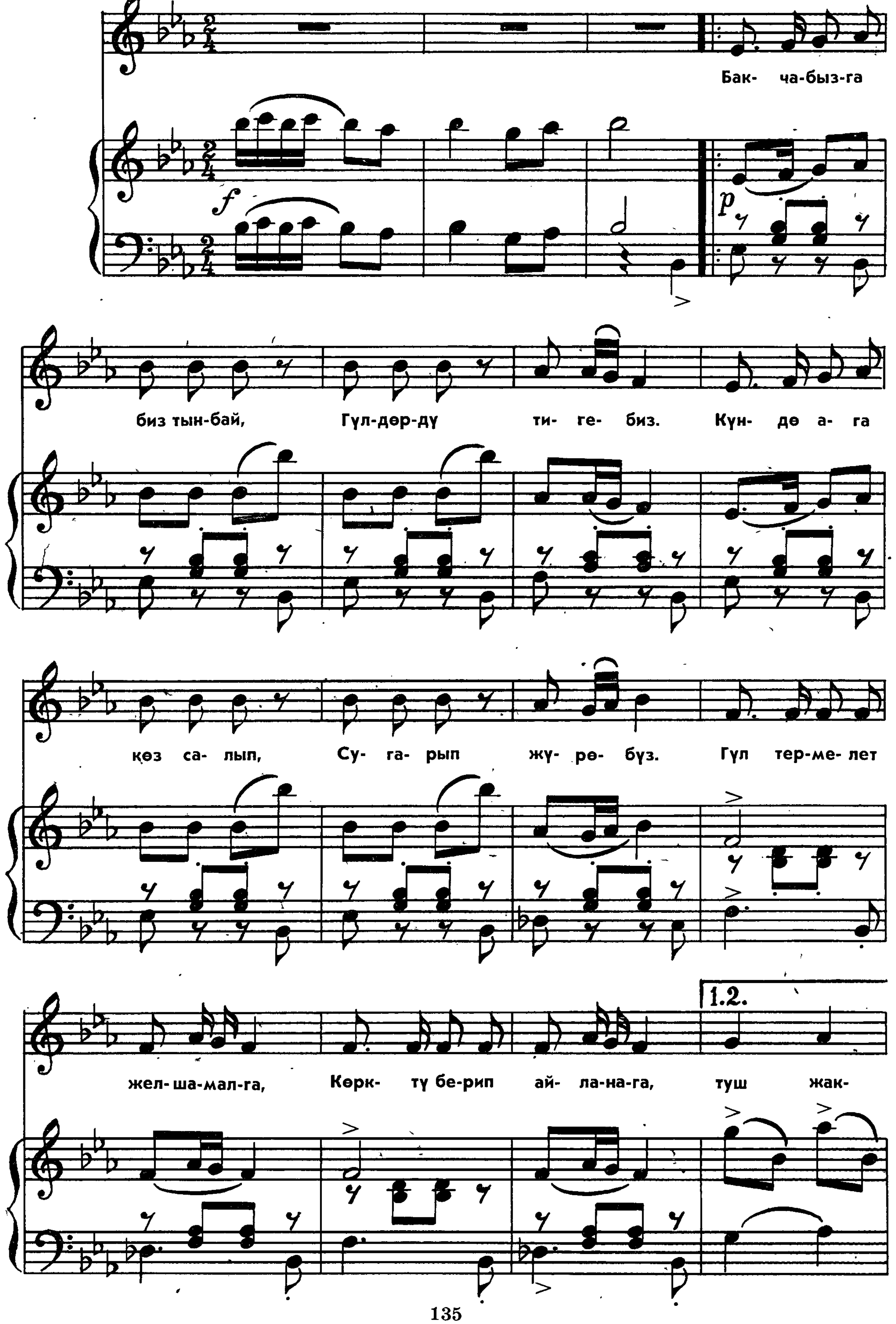

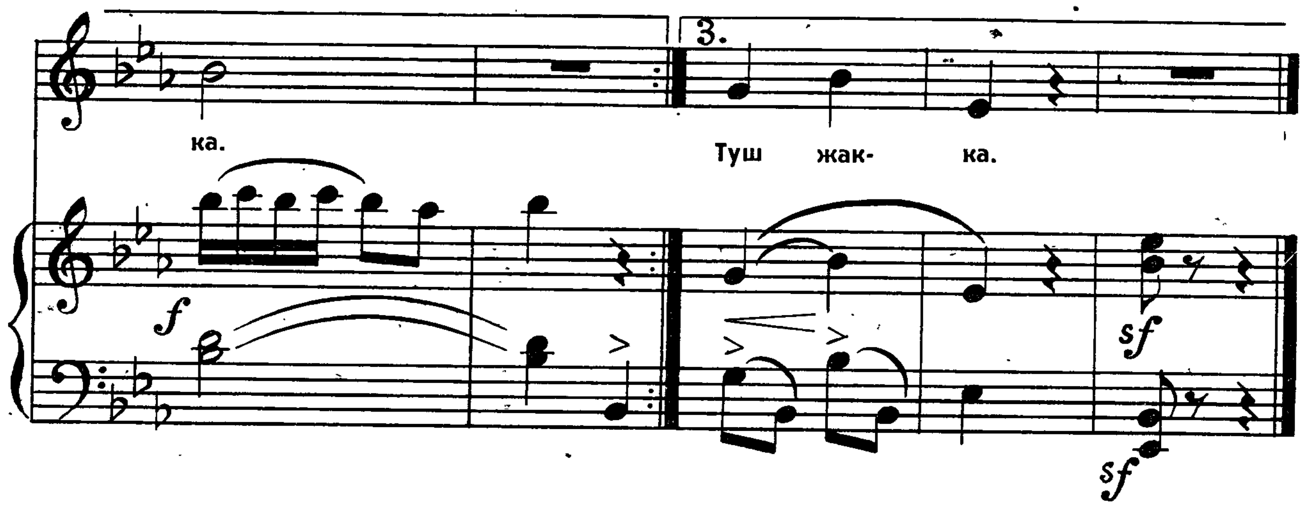

Гүлдөр бизде жайнады,
Көрбөгөн калбады.
Жыпар жыты эң сонун,
Буркурап таңдагы.

Кайырма:

Бакчабызга ар дайым,
Түркүн гүл тигебиз.
Кетпей алыс жанынан,
Ойнойбуз, күлөбүз.

Кайырма:

БИЗ ТОО ЖАККА БАРАБЫЗ

Марш темпинде

Сөзү Б. Абакировдуку

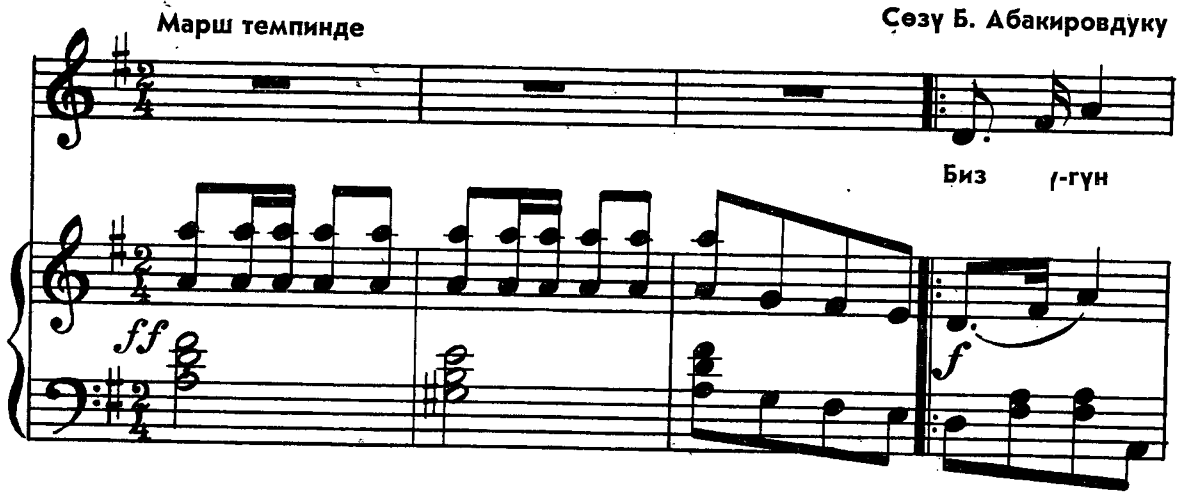

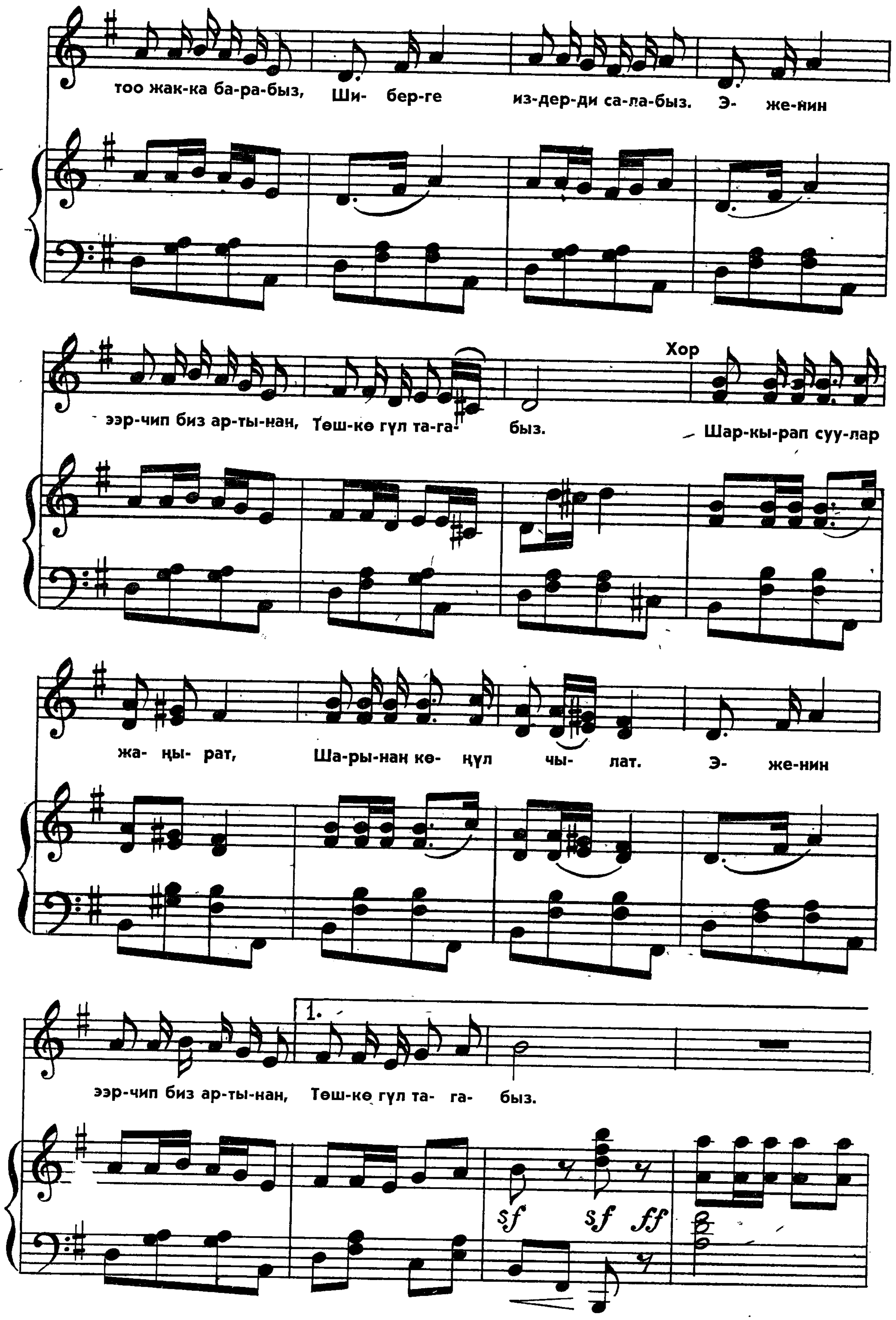

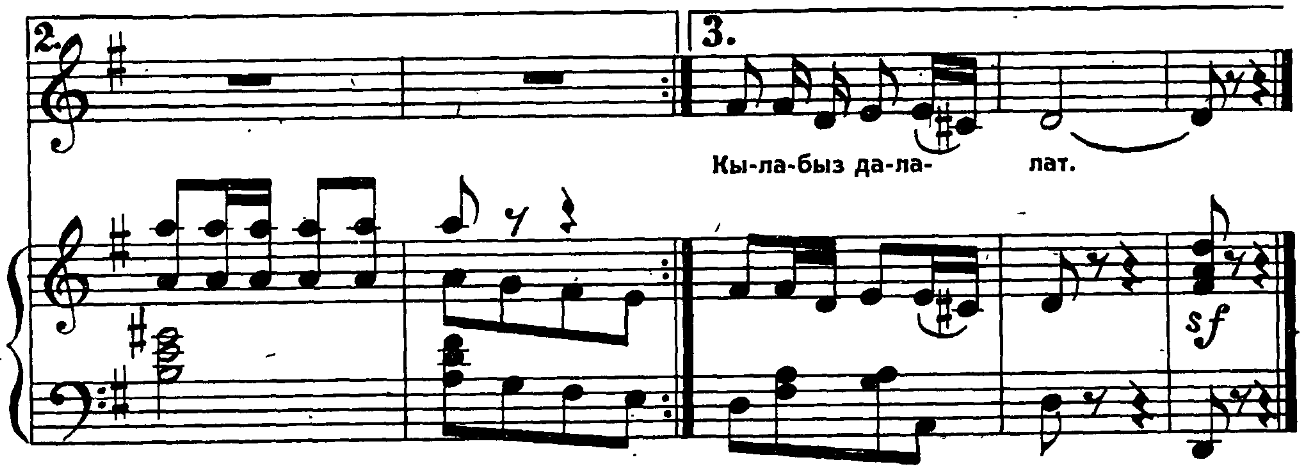

Тоо ырын жаңыртып ырдайбыз,
Гүлү көп өзөндү ылгайбыз.
Мандалак, кызгалдак биз тандап,
Гербарий жыйнайбыз.

Шаркырап суулар жаңырат,
Шарынан көңүл ачылат.
Мандалак, кызгалдак биз таңдап,
Гербарий жыйнайбыз.

Арчаны, четинди аралап,
Жалпыбыз теребиз карагат.
Эжейдин айтканын жок дебей,
Кылабыз далалат.

Шаркырап суулар жаңырат,
Шарынан көңүл ачылат.
Эжейдин айтканын жок дебей,
Кылабыз далалат.

ПАРТИЯ БИЗДИН БАКТЫБЫЗ

(Кантата)

Сөзү Б. Абакировдуку

Ылдам, жалындана

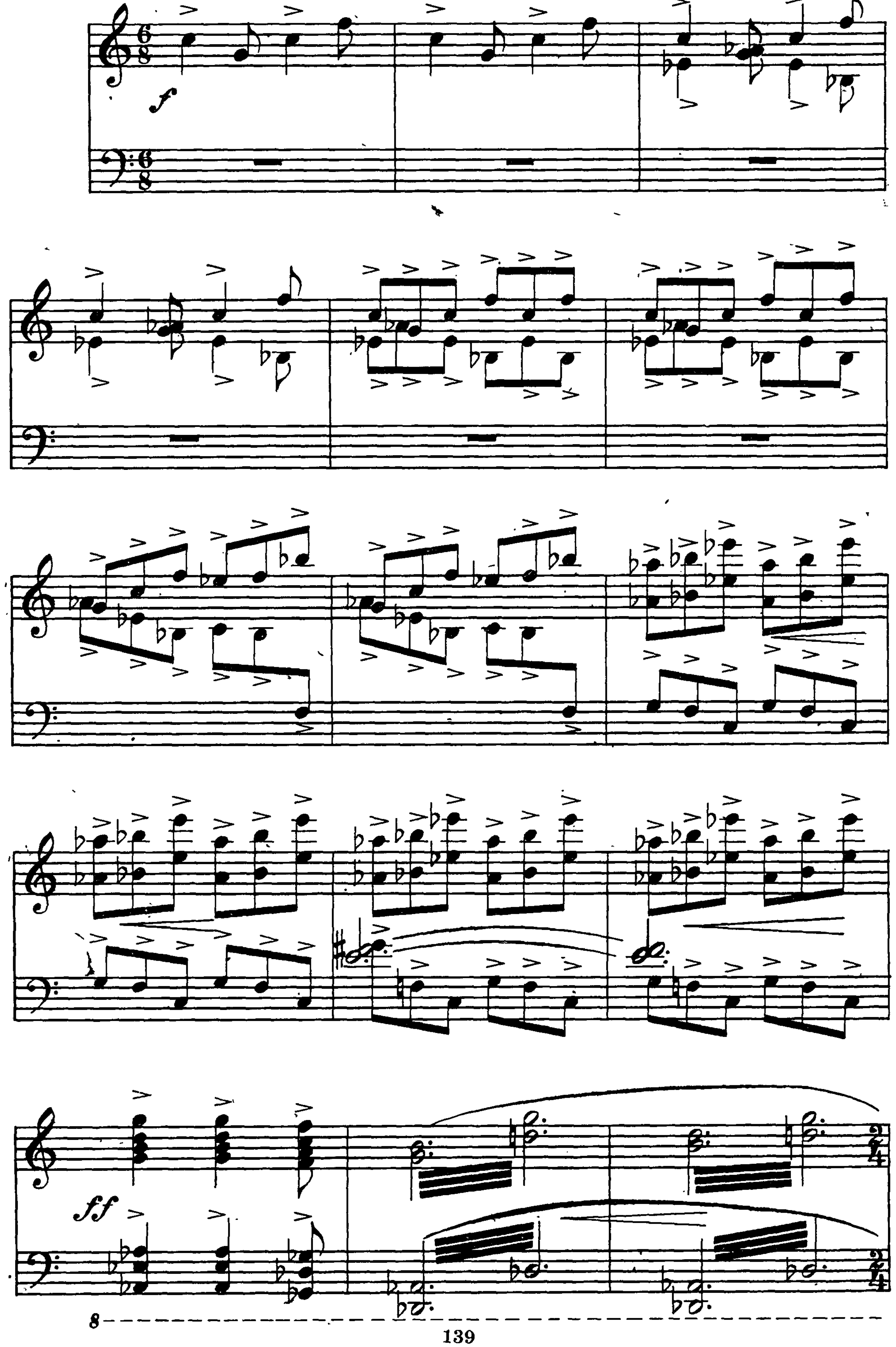

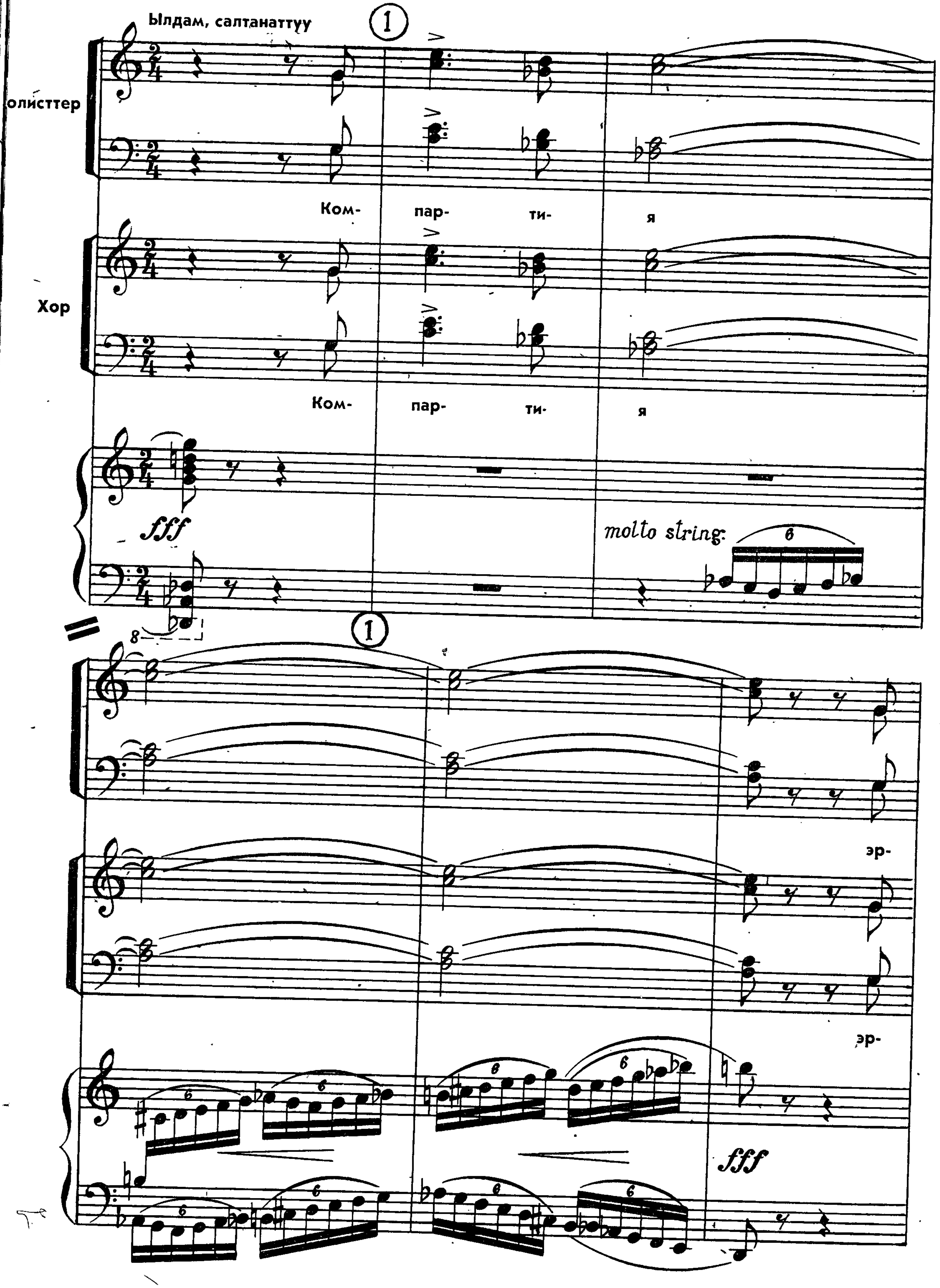
Ылдам, салтанаттуу
олисттер
Хор
Ком- пар- ти- я
Ком- пар- ти- я
fff
molto string.
эр-
эр-
fff

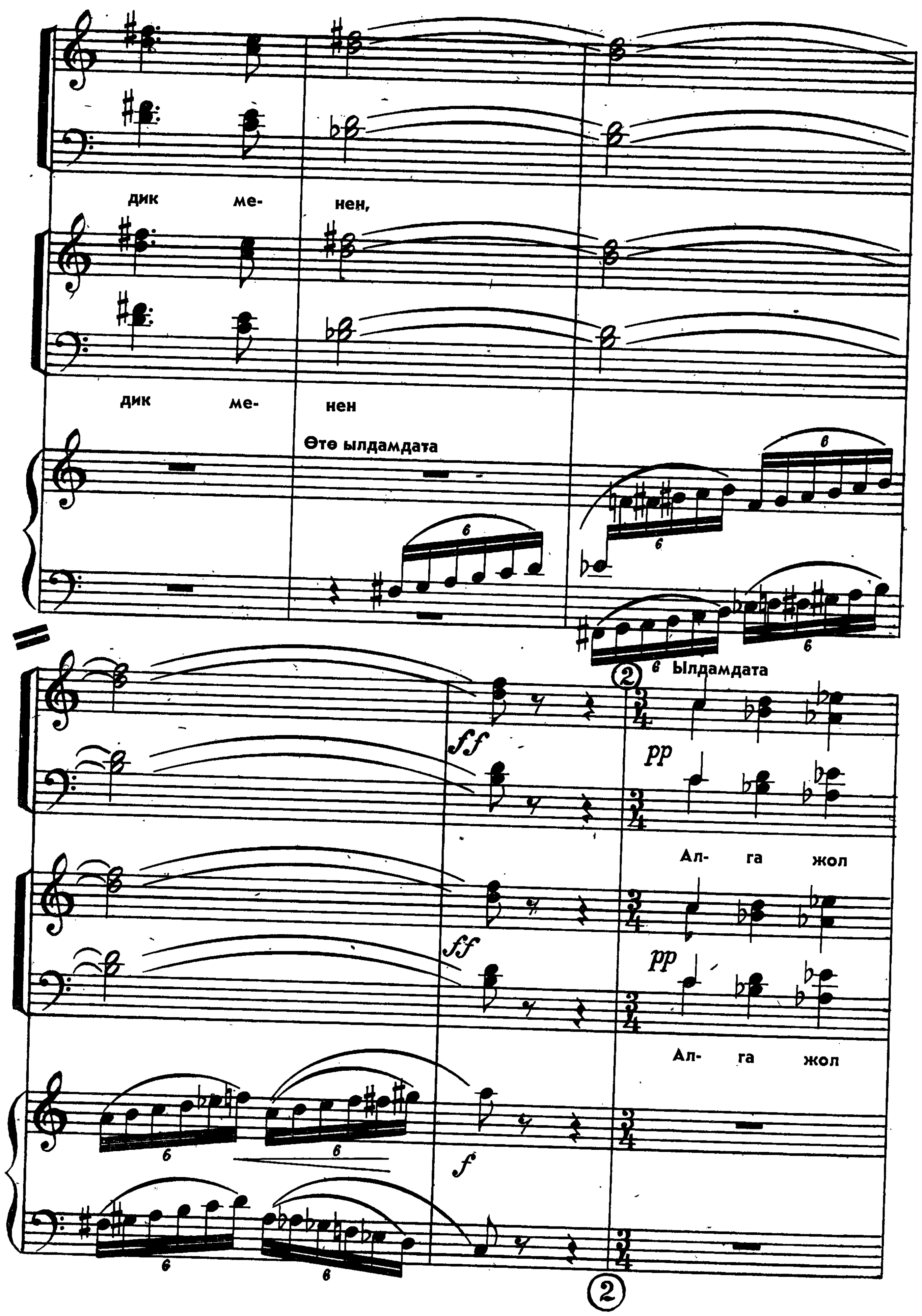
дик ме- нен,
дик ме- нен
Өтө ылдамдата
Ылдамдата
ff
pp
Ал- га жол
ff
pp
Ал- га жол
f

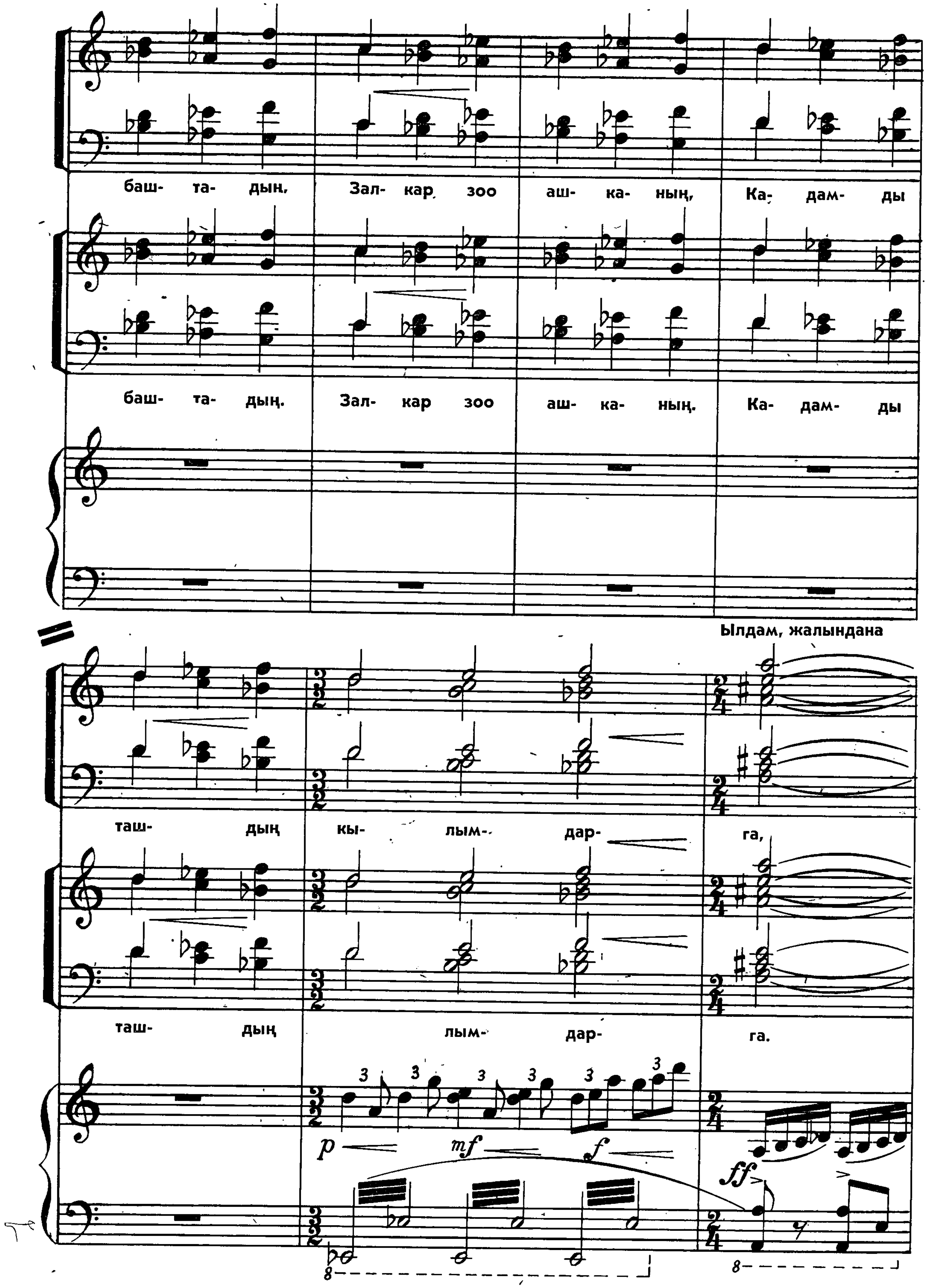
баш- та- дын, Зал- кар зоо аш- ка- ның, Ка- дам- ды
баш- та- дың. Зал- кар зоо аш- ка- ның. Ка- дам- ды
Ылдам, жалындана
таш- дың кы- лым- дар- га,
таш- дың лым- дар- га.
p mf f ff

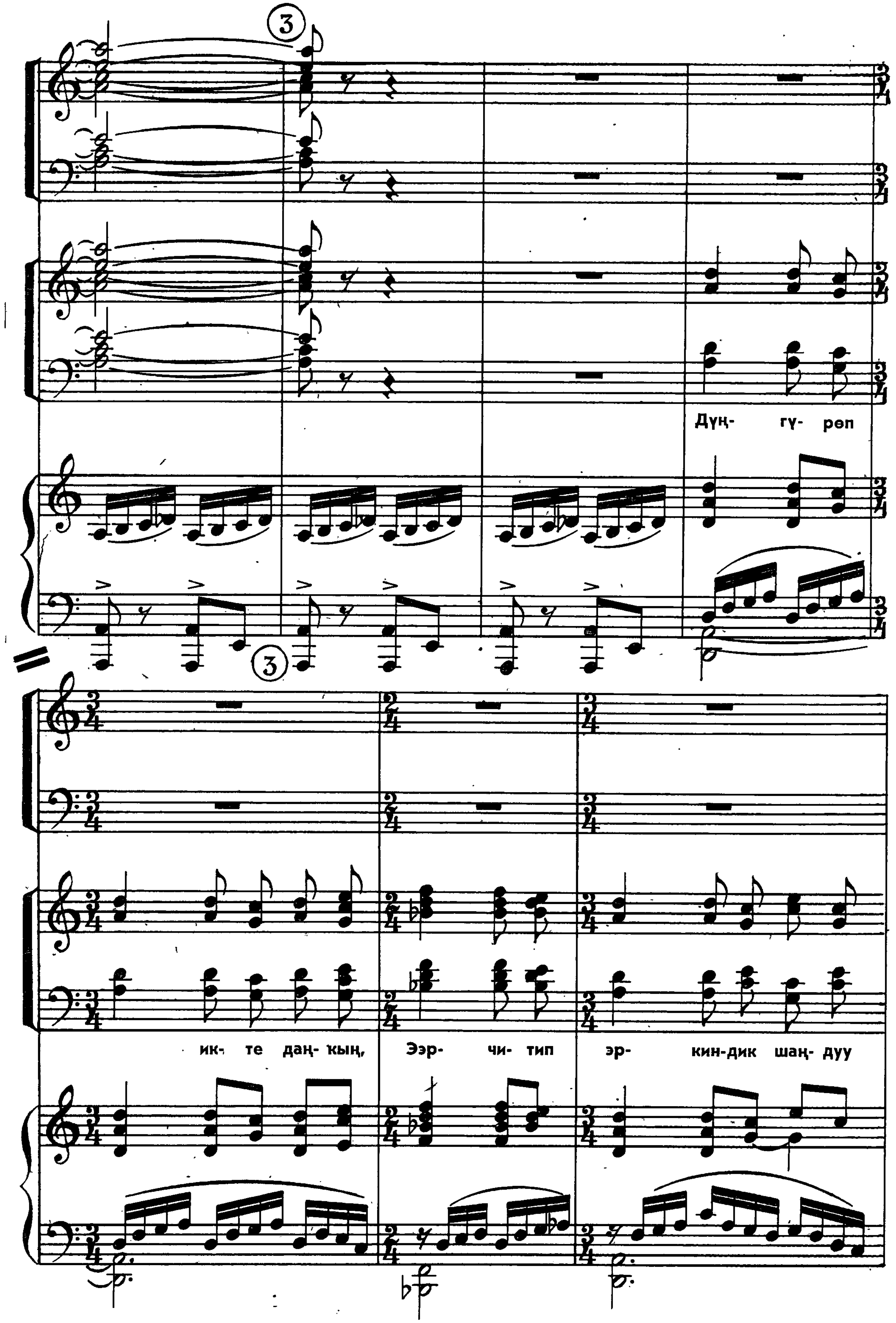
3
Дүң- гү- рөп
ик- те даң- кың, Ээр- чи- тип эр- кин-дик шаң- дуу

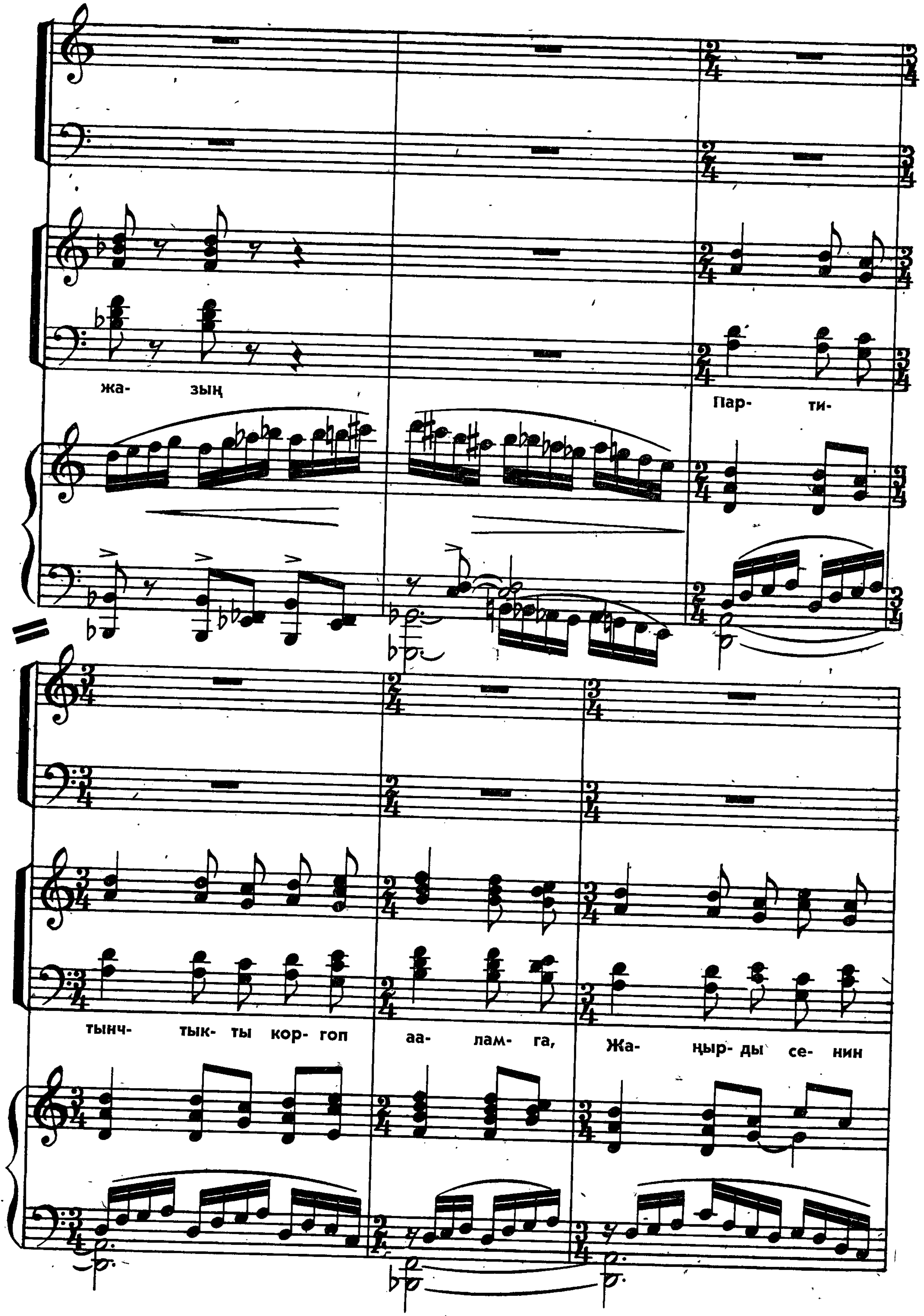
жа- зың
Пар- ти-
тынч- тык- ты кор- гоп аа- лам- га, Жа- ңыр- ды се- нин

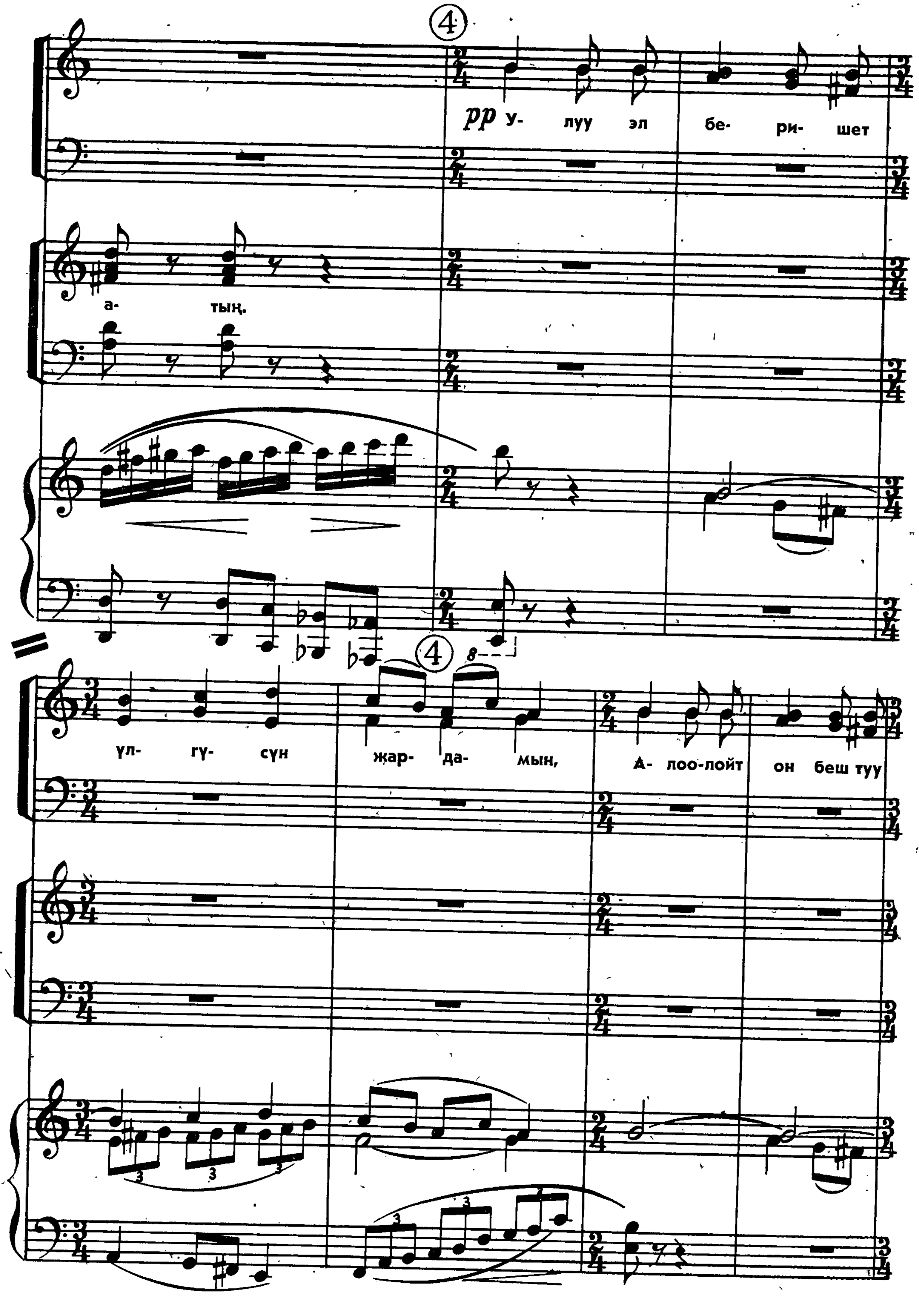
4
pp у- луу эл бе- ри- шет
а- тың.
4
үл- гү- сүн жар- да- мын, А- лоо-лойт он беш туу

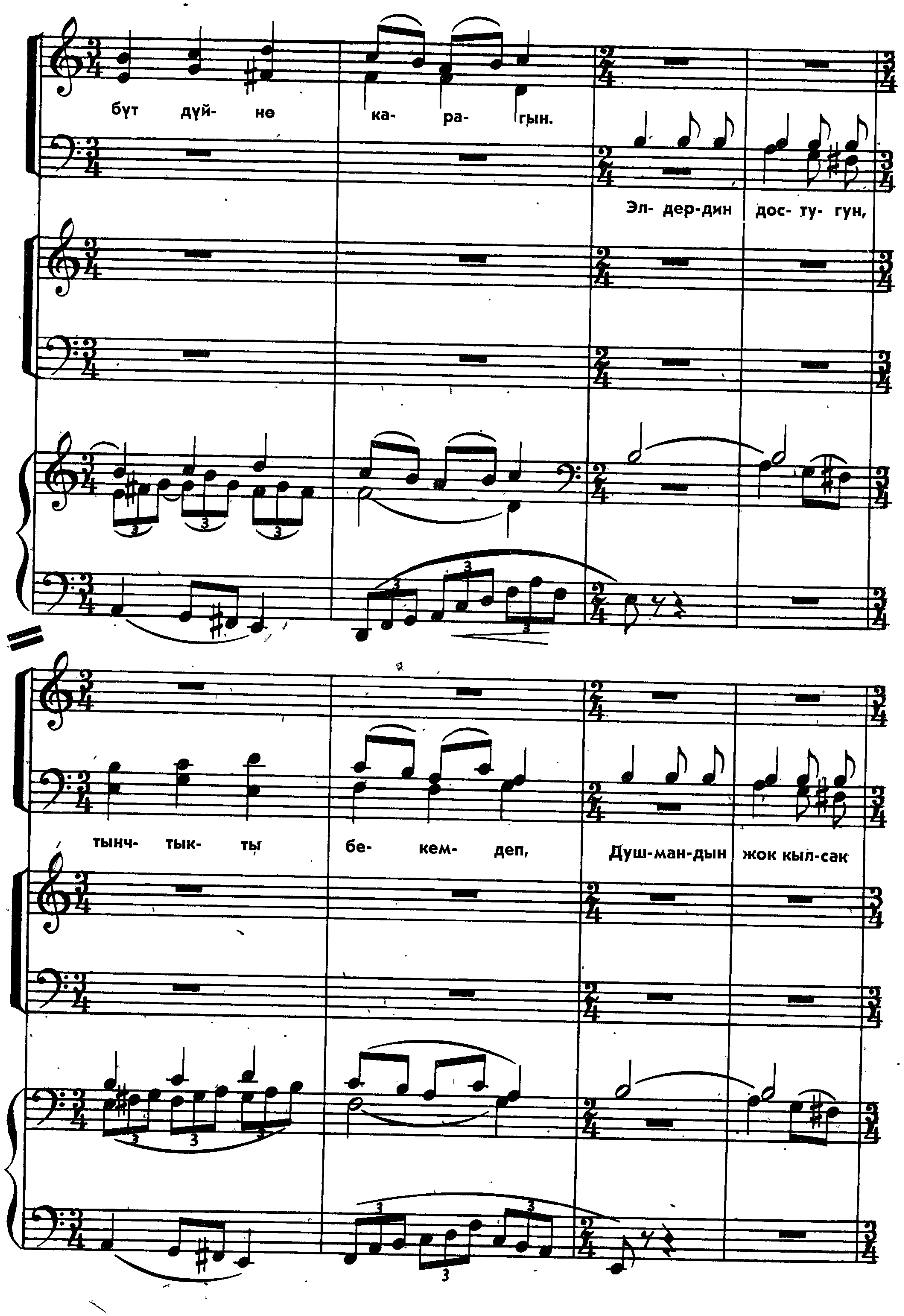
бүт дүй- нө
ка- ра- гын.
Эл- дер-дин дос- ту- гун,
тынч- тык- ты
бе- кем- деп,
Душ-ман-дын жок кыл-сак

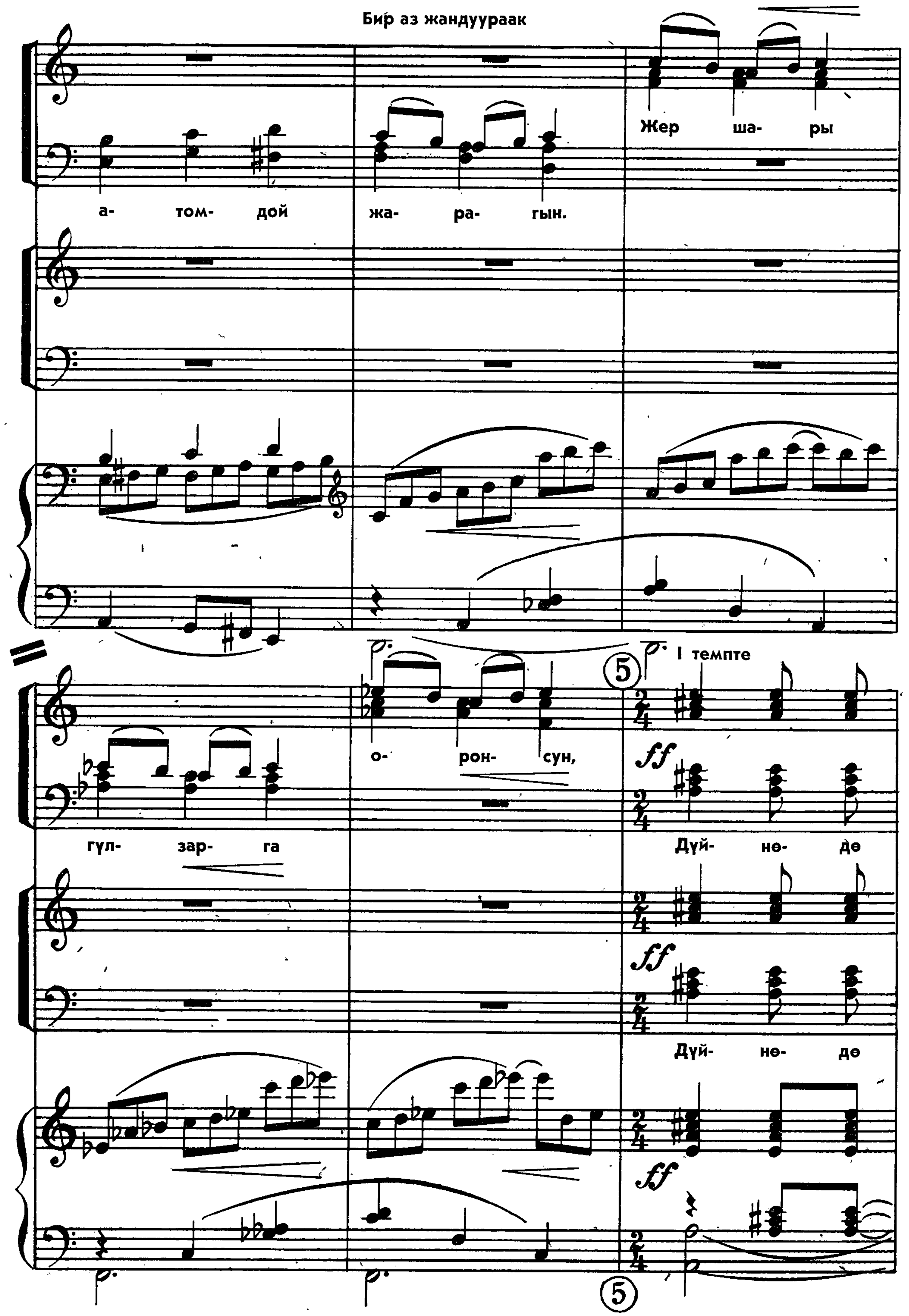
Бир аз жандуураак
Жер ша- ры
а- том- дой жа- ра- гын.
о- рон- сун,
гүл- зар- га
5
I темпте
ff
Дүй- нө- дө
Дүй- нө- дө

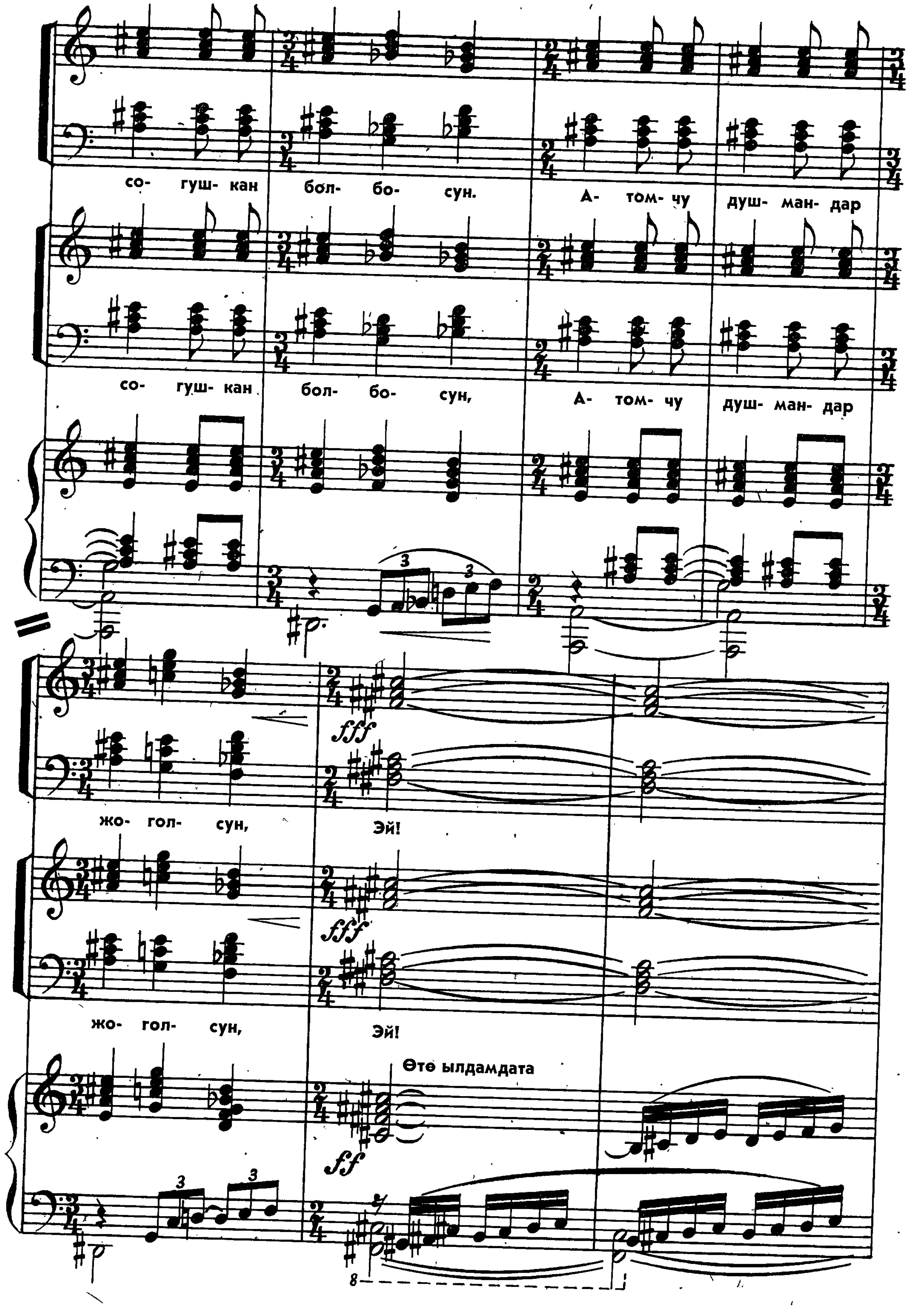
со- гуш- кан бол- бо- сун. А- том- чу душ- ман- дар
со- гуш- кан бол- бо- сун, А- том- чу душ- ман- дар
жо- гол- сун, Эй!
жо- гол- сун, Эй!
Өтө ылдамдата

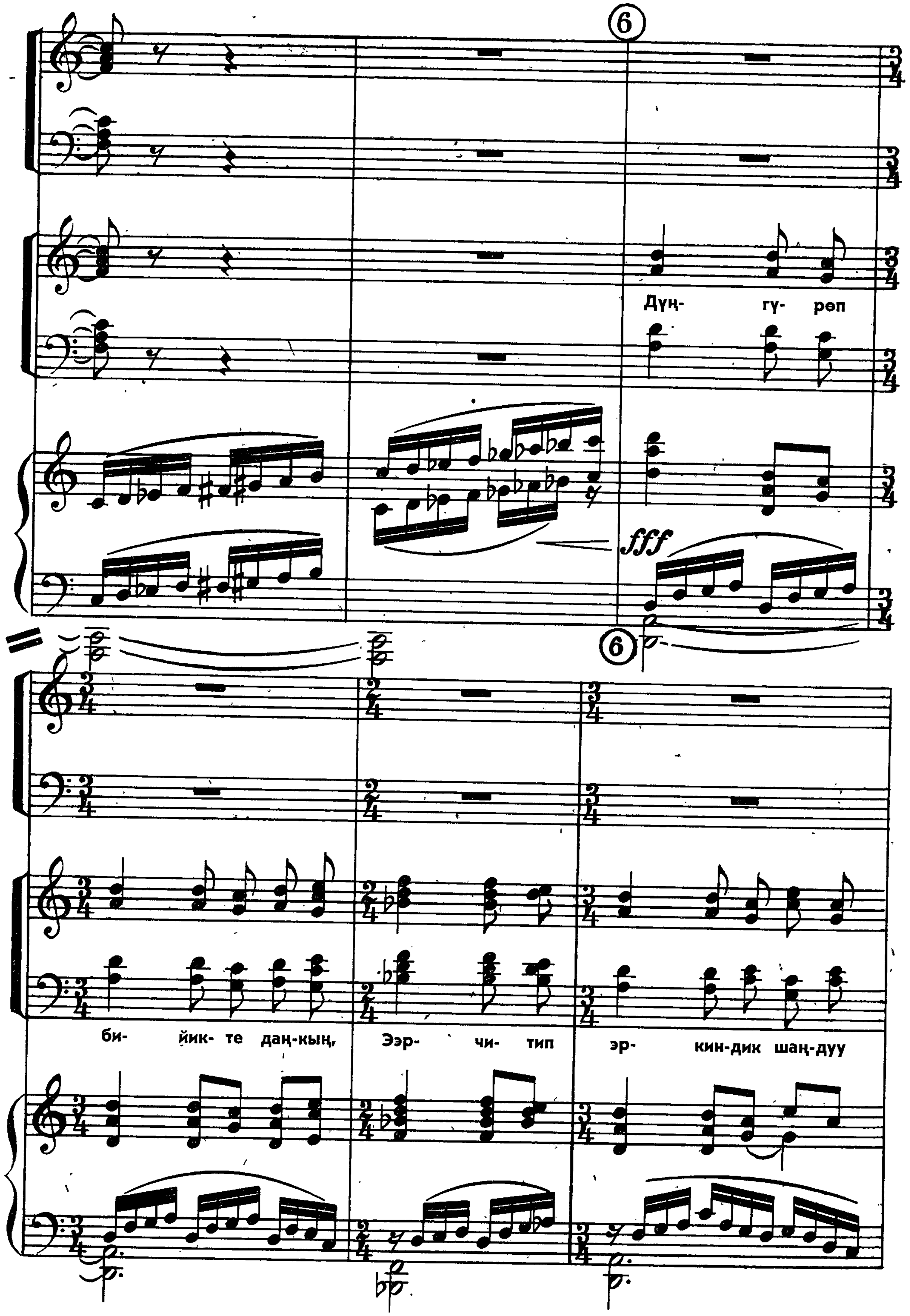
6
Дүң- гү- рөп
би- йик- те даң-кың, Ээр- чи- тип эр- кин-дик шаң-дуу

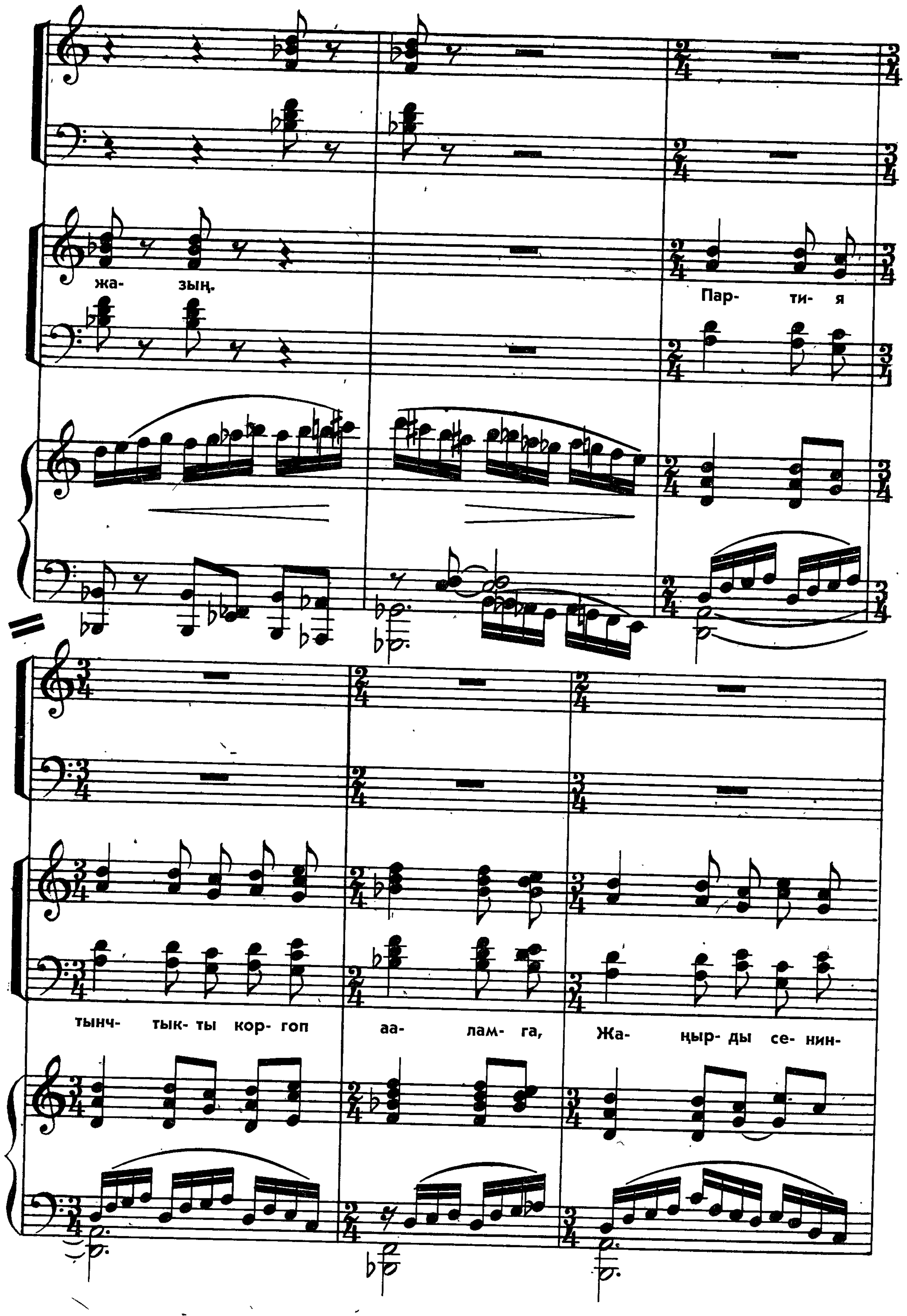

жа- зың.
Пар- ти- я
тынч- тык-ты кор-гоп
аа- лам-га,
Жа- ңыр-ды се-нин-

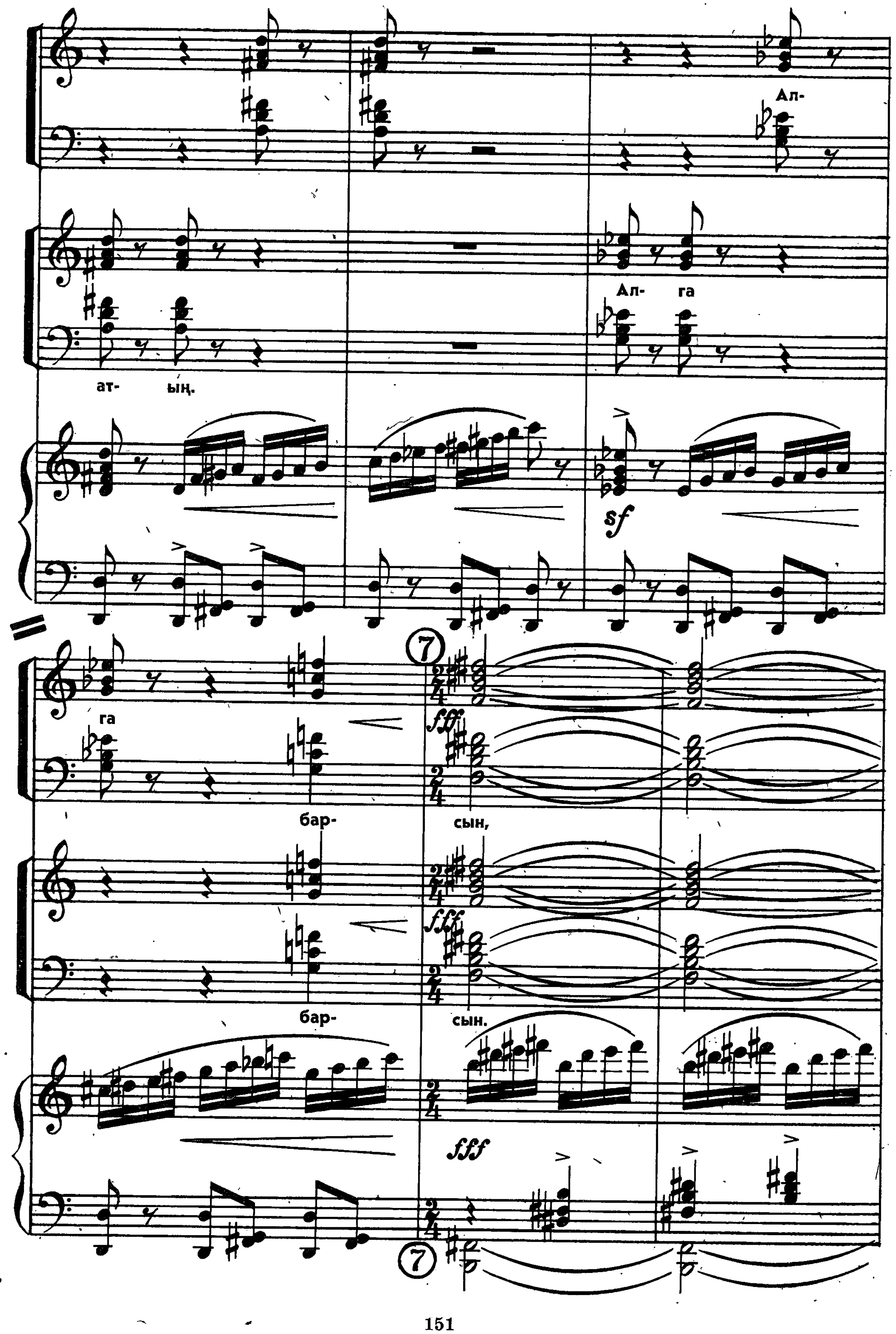

Ал-
ат- ың.
Ал- га
sf
7
га
бар- сын,
fff
бар- сын.

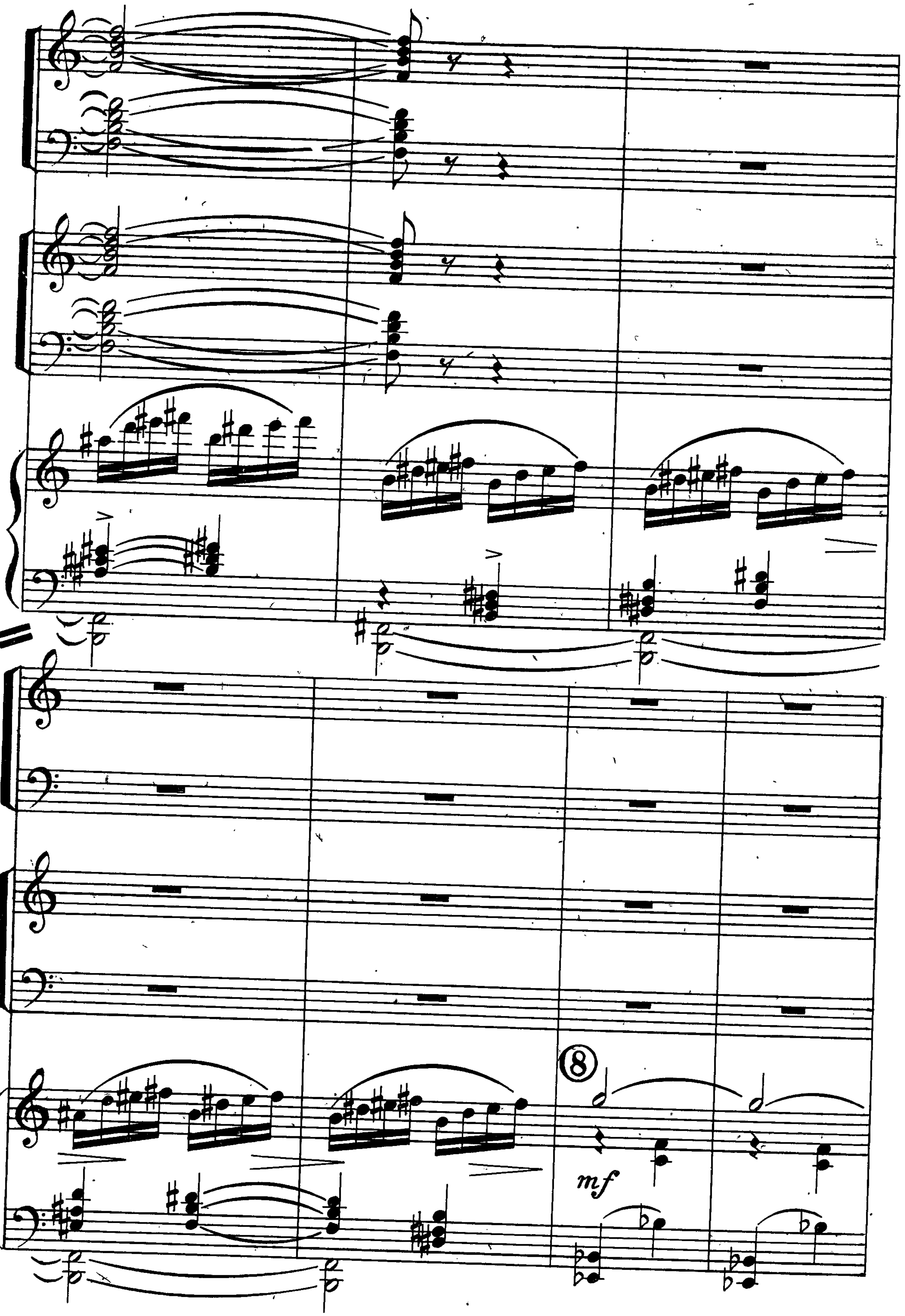

8
mf

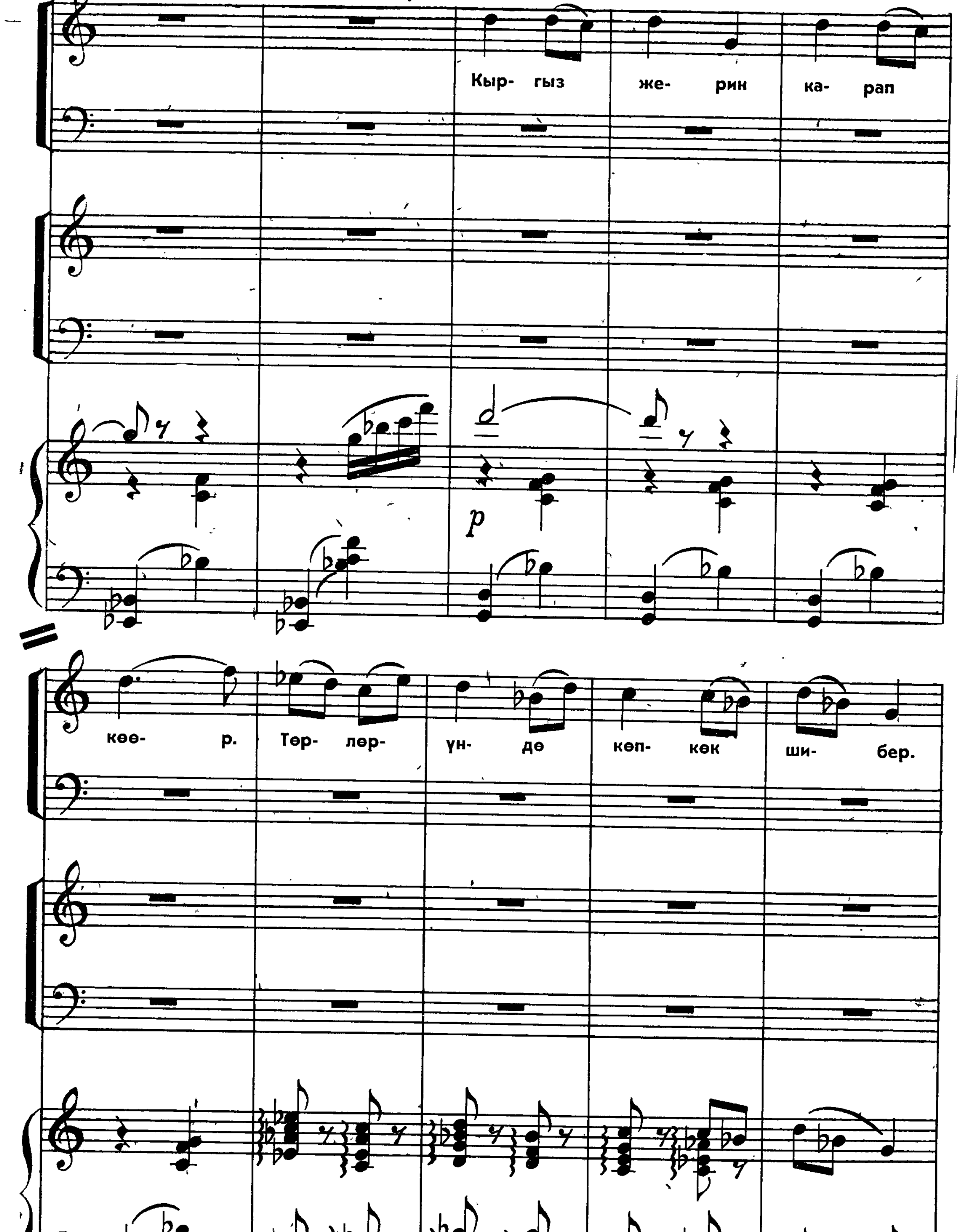

Сопрано жеке
Кыр- гыз же- рин ка- рап
p
көө- р. Төр- лөр- үн- дө көп- көк ши- бер.

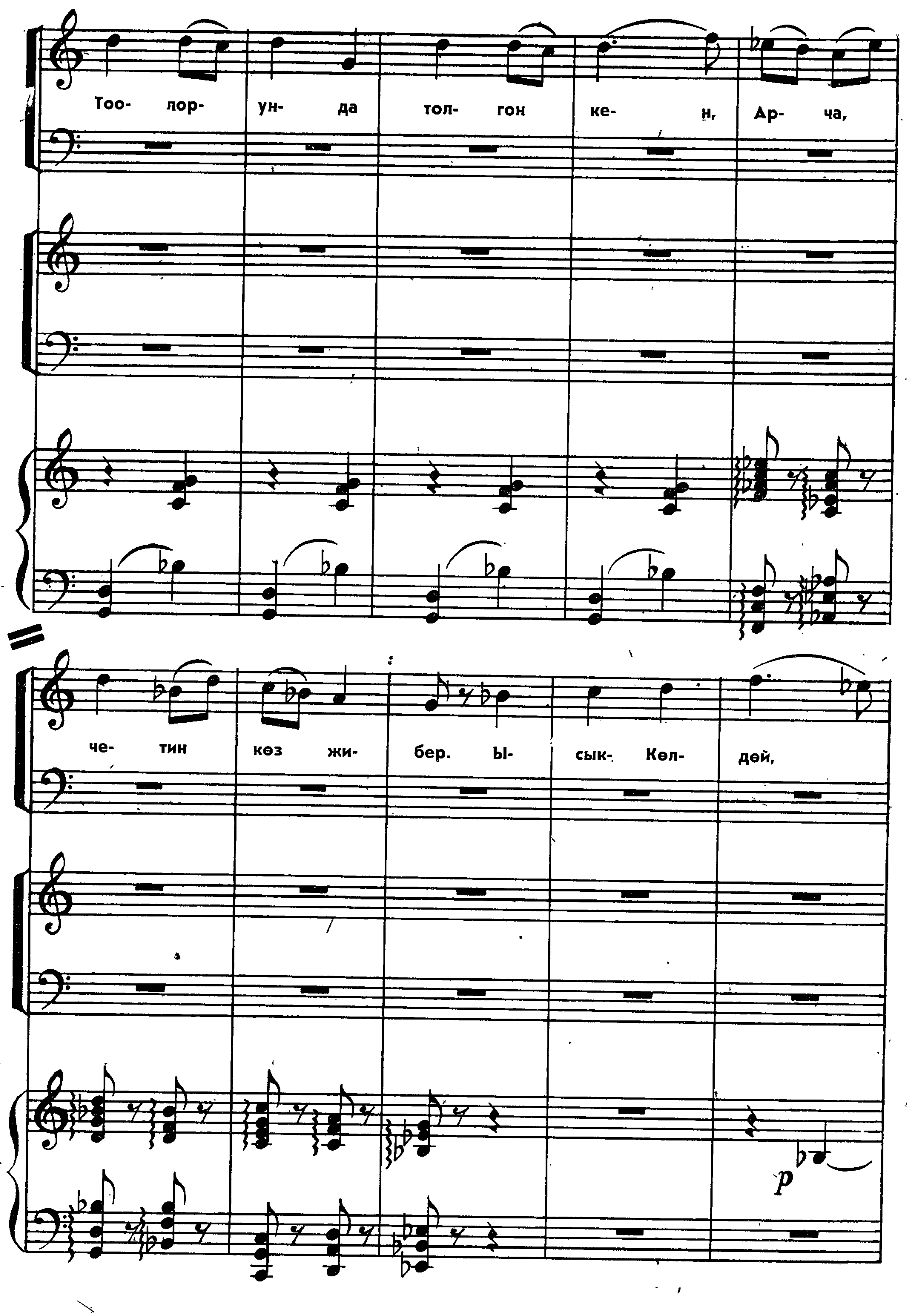
Тоо- лор- ун- да тол- гон ке- н, Ар- ча,
че- тин көз жи- бер. Ы- сык- Көл- дөй,
p

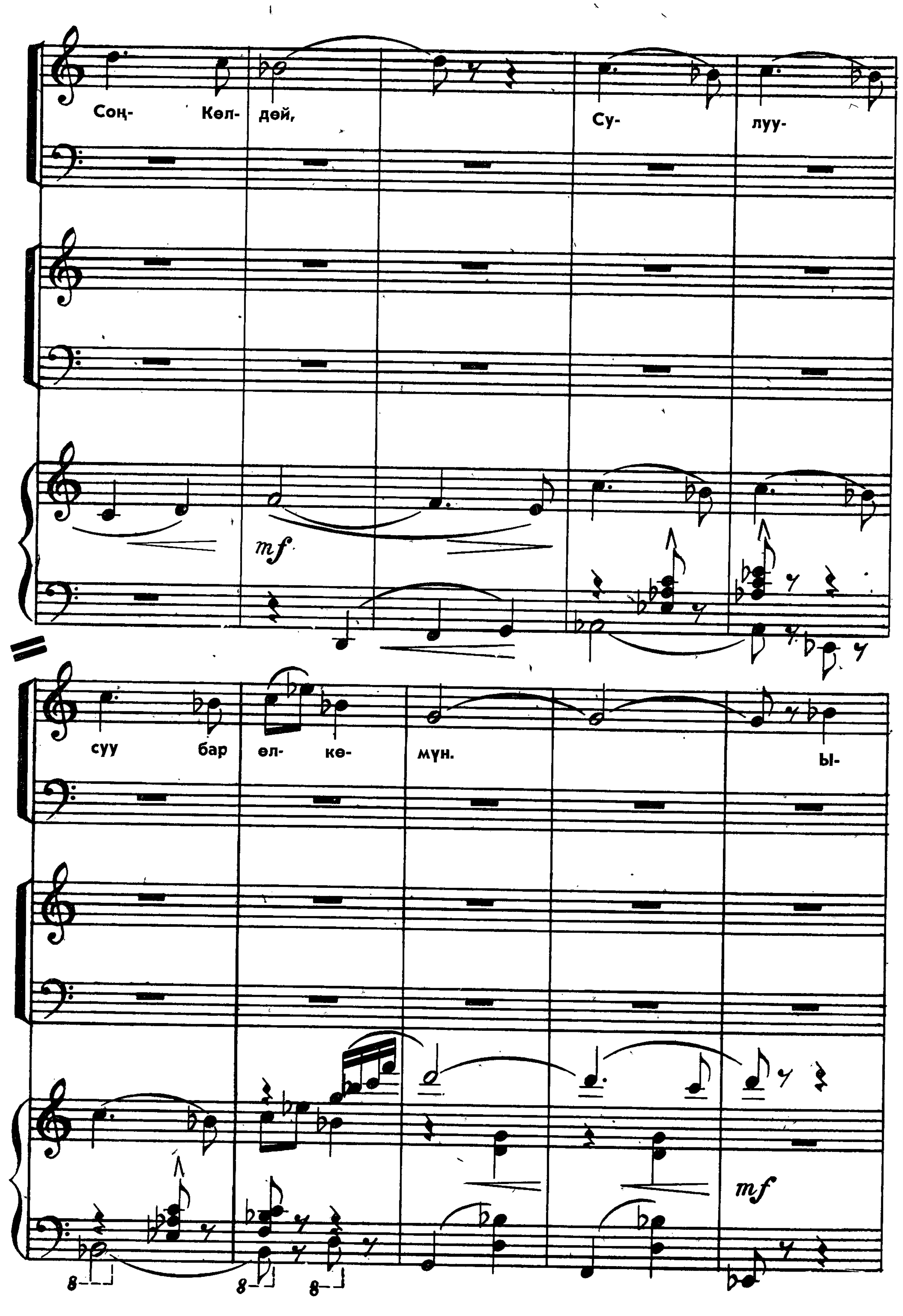
Соң- Көл- дөй, Су- луу-
mf
суу бар өл- кө- мүн. Ы-
mf

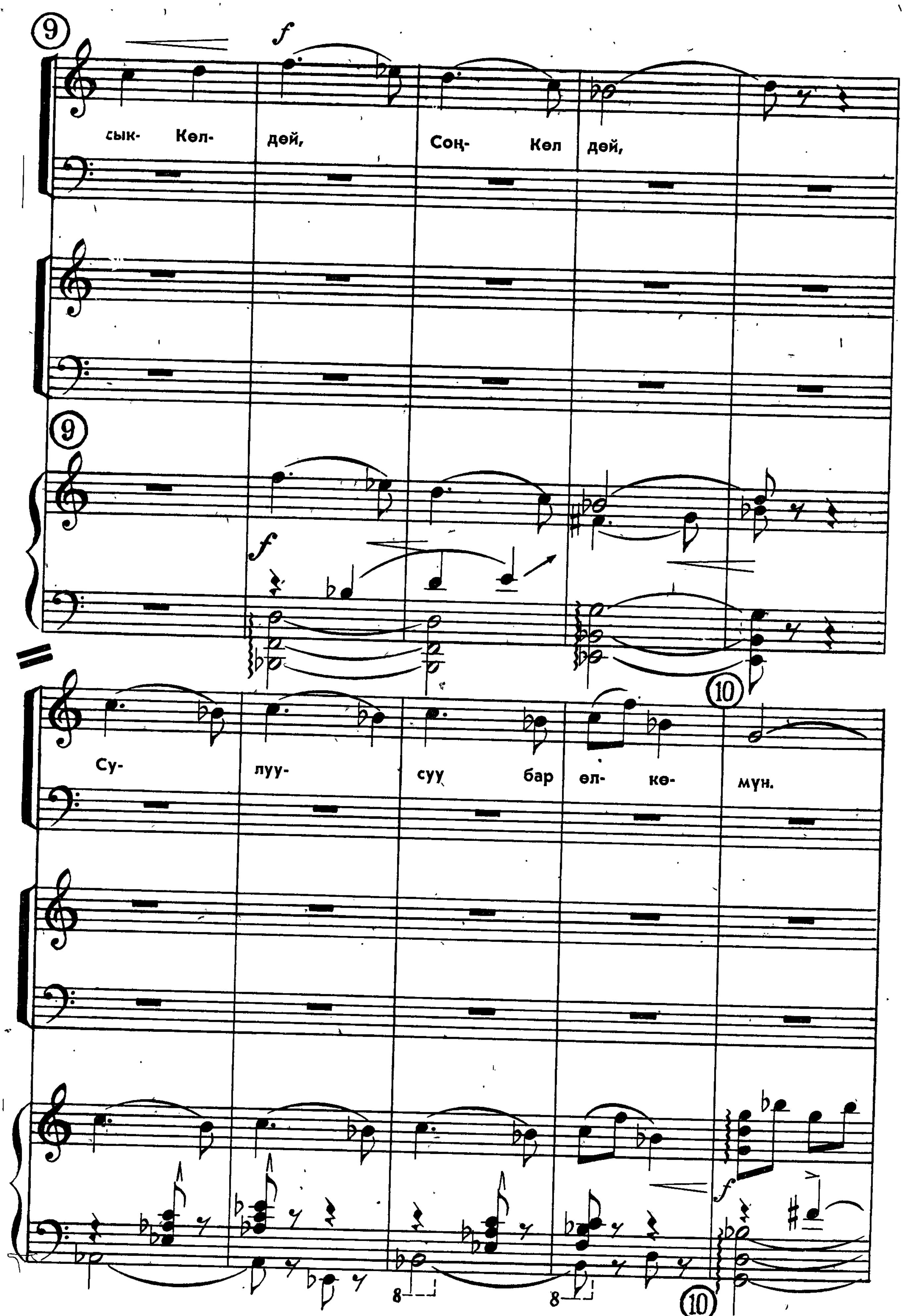
сык- Көл- дөй, Соң- Көл дөй,
Су- луу- суу бар өл- кө- мүн.

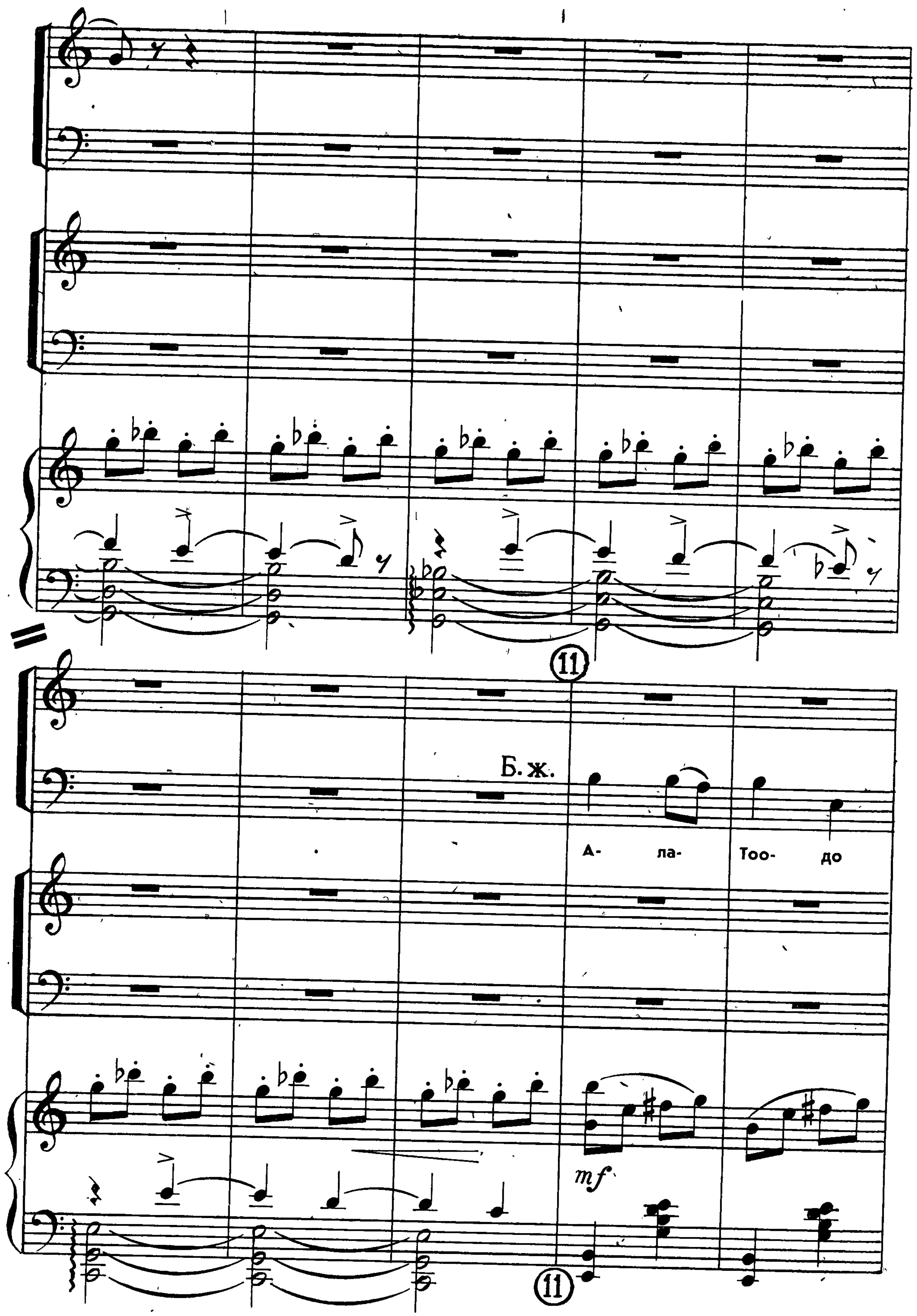
Б. ж.
А- ла- Тоо- до

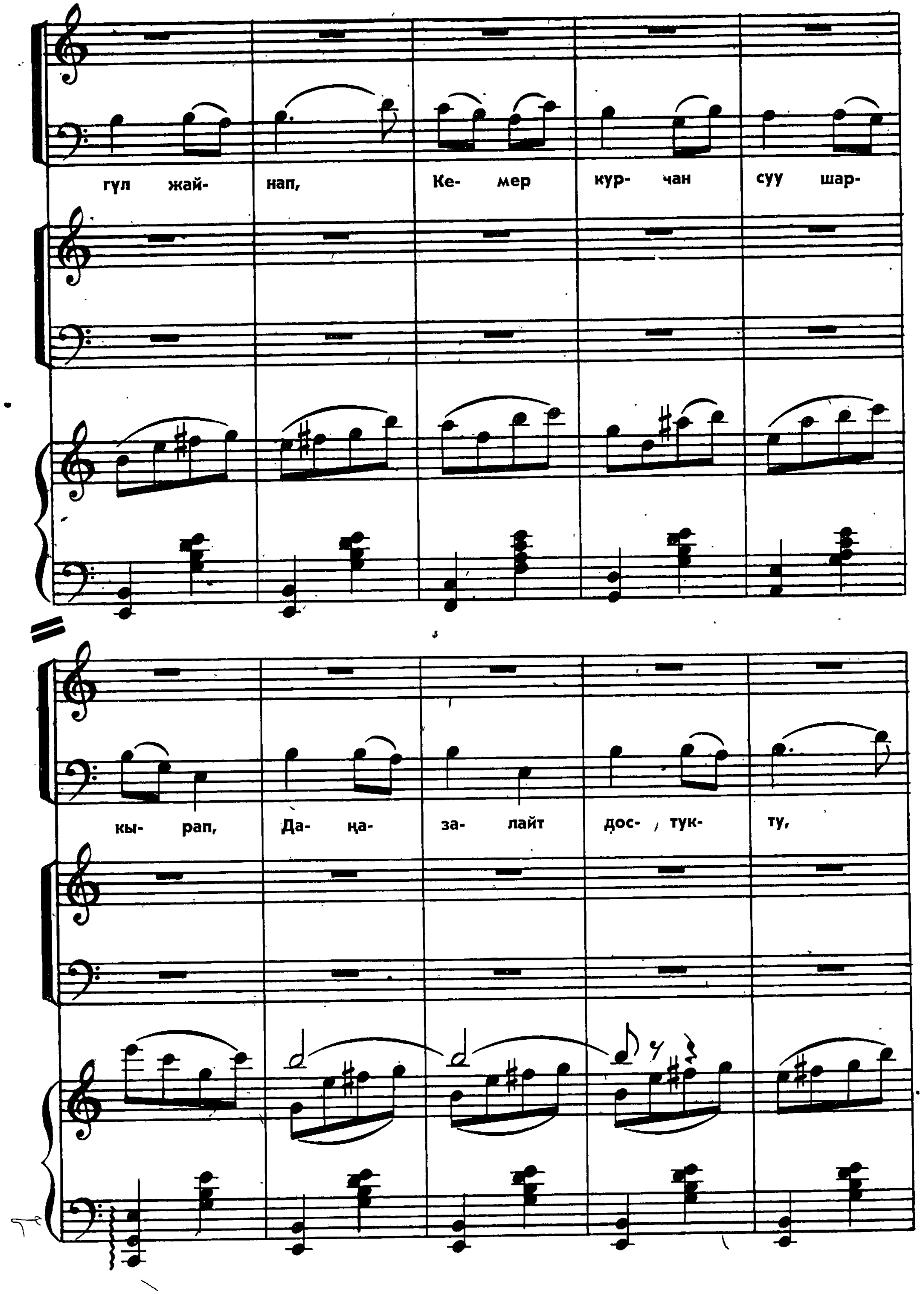
гүл жай- нап, Ке- мер кур- чан суу шар-
кы- рап, Да- ңа- за- лайт дос- тук- ту,

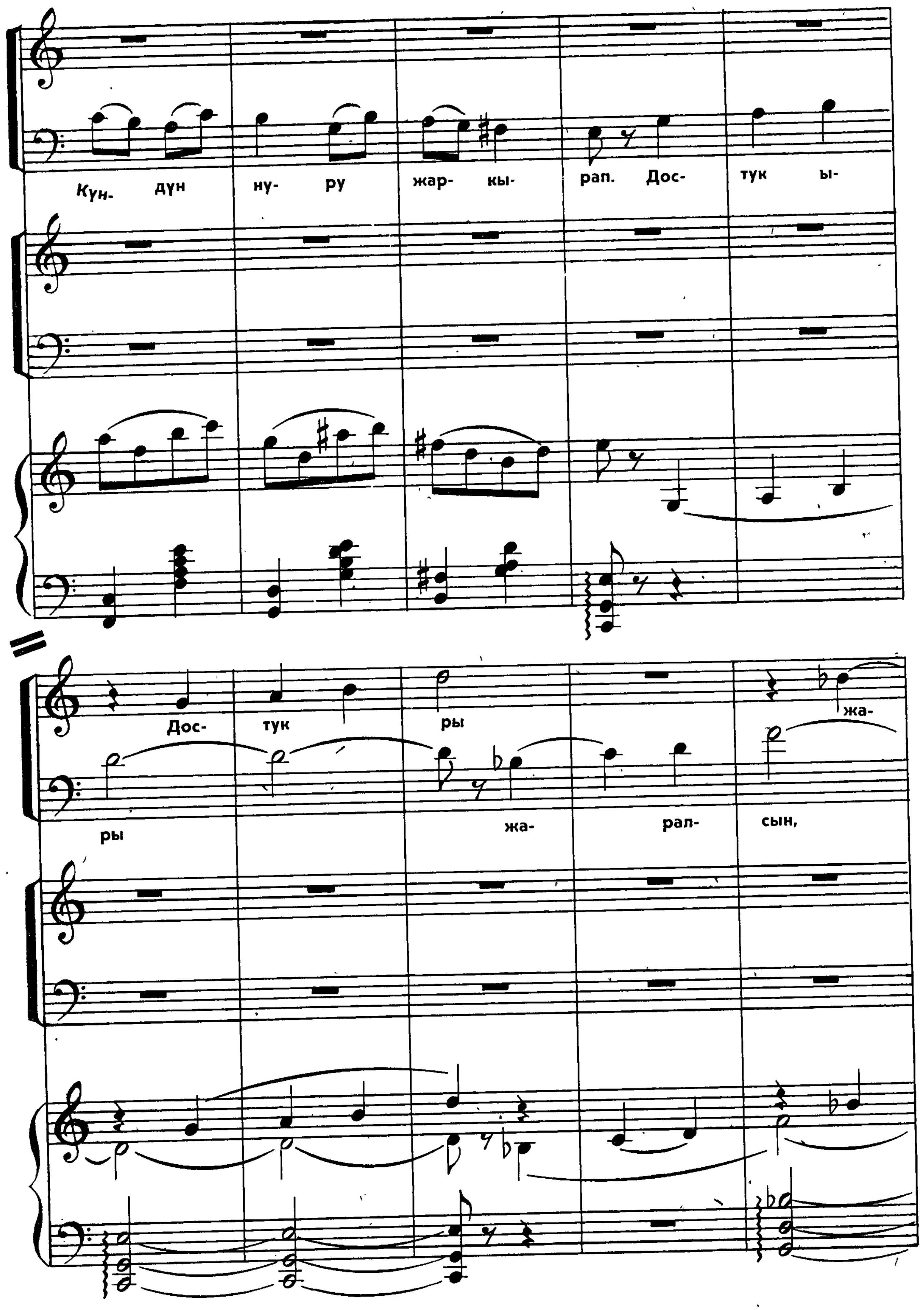
Күн- дүн ну- ру жар- кы- рап. Дос- тук ы-
Дос- тук ры жа-
ры жа- рал- сын,

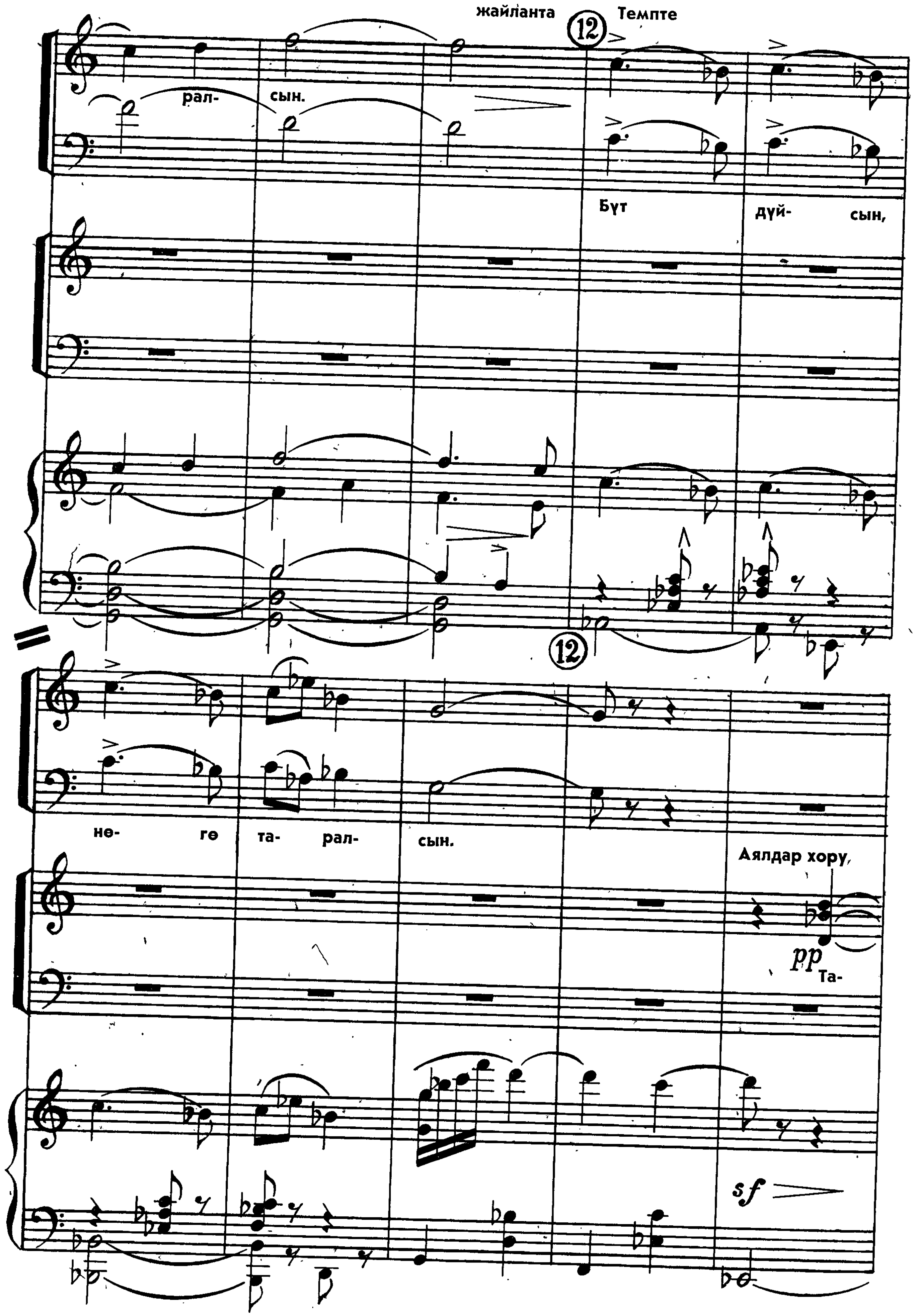
жайланта
12
Темпте
рал-
сын.
Бүт
дүй-
сын,
нө-
гө
та-
рал-
сын.
Аялдар хору
Та-

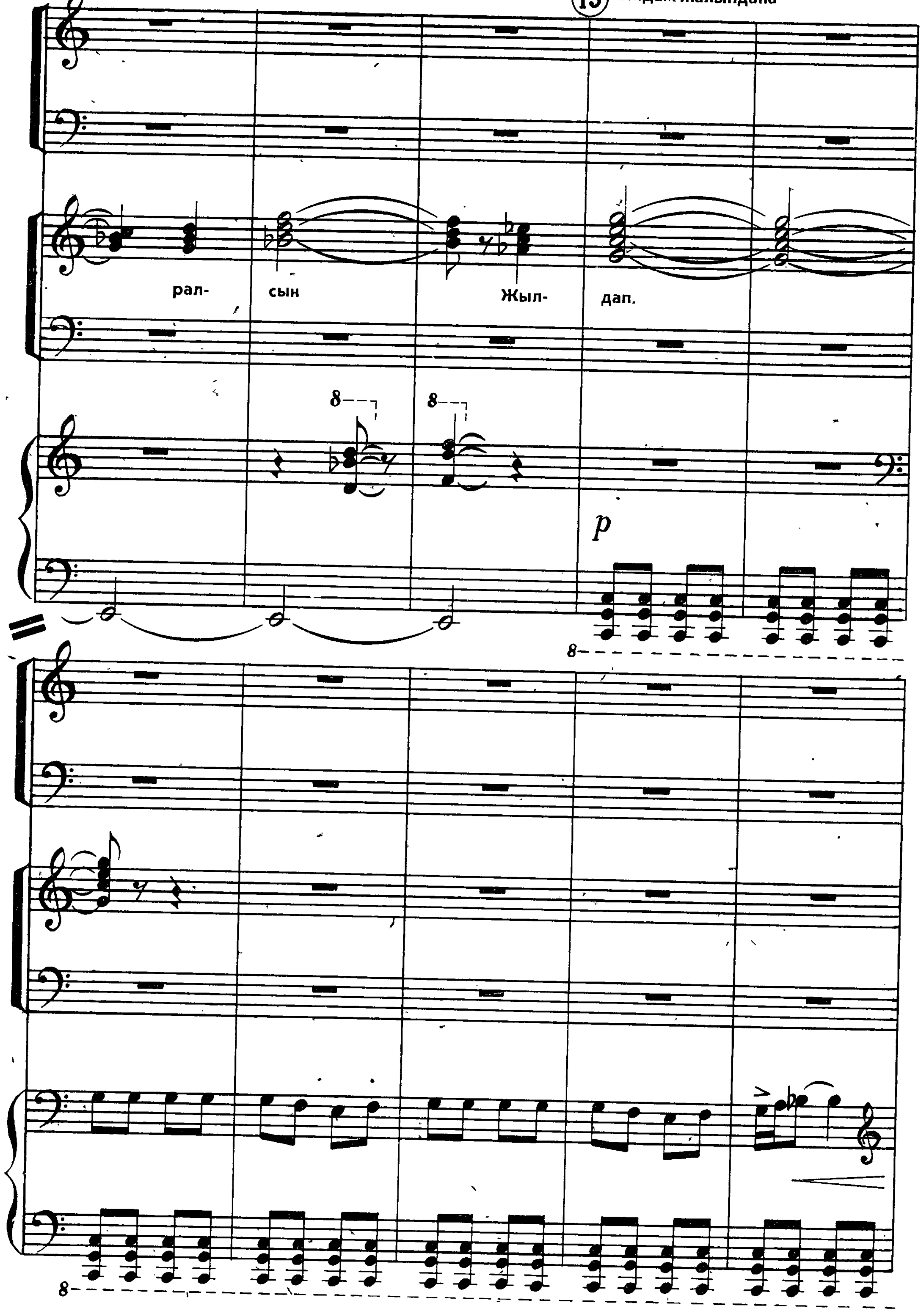
13
Ылдам жалындана
рал-
сын
Жыл-
дап.

11—2051

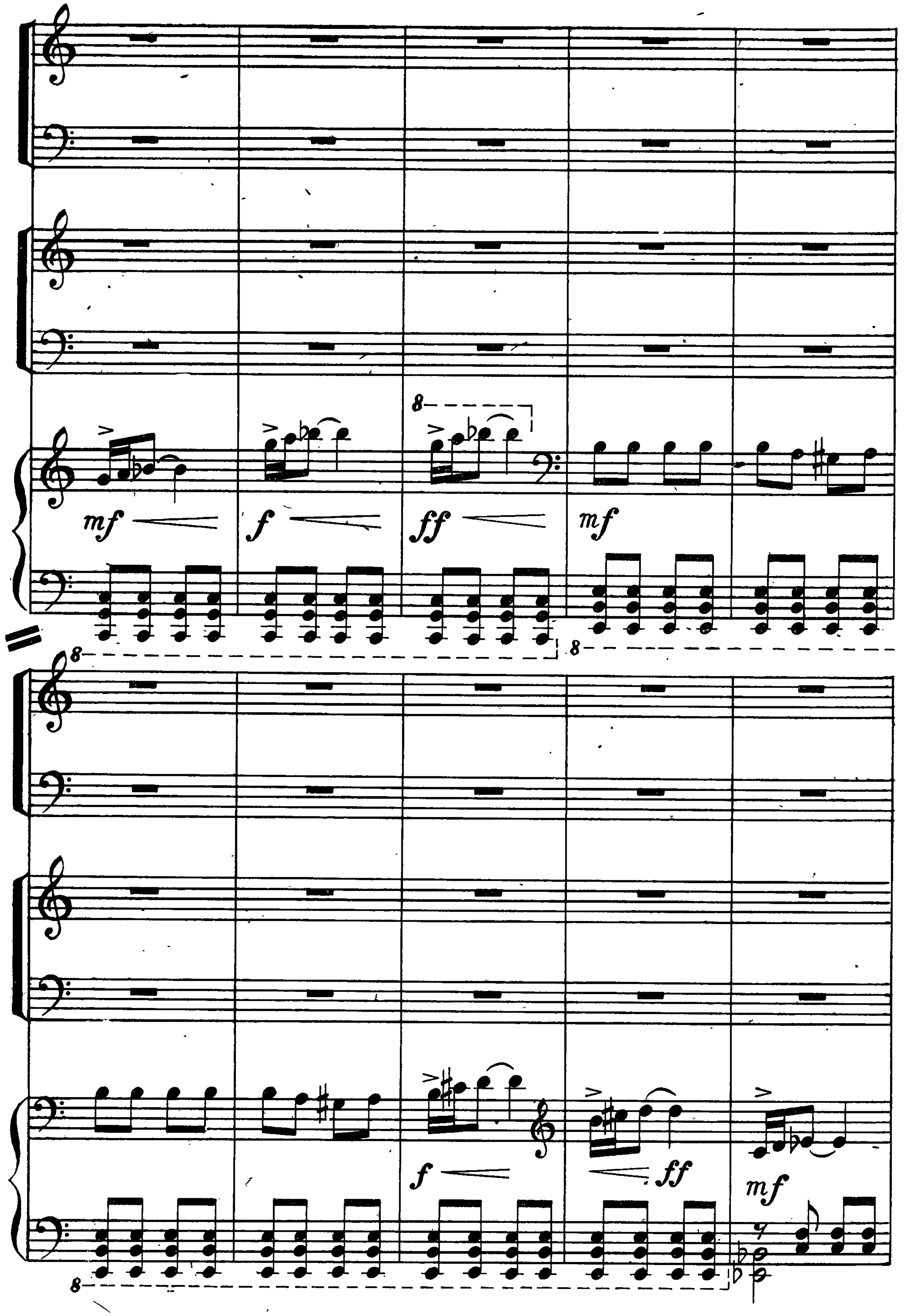

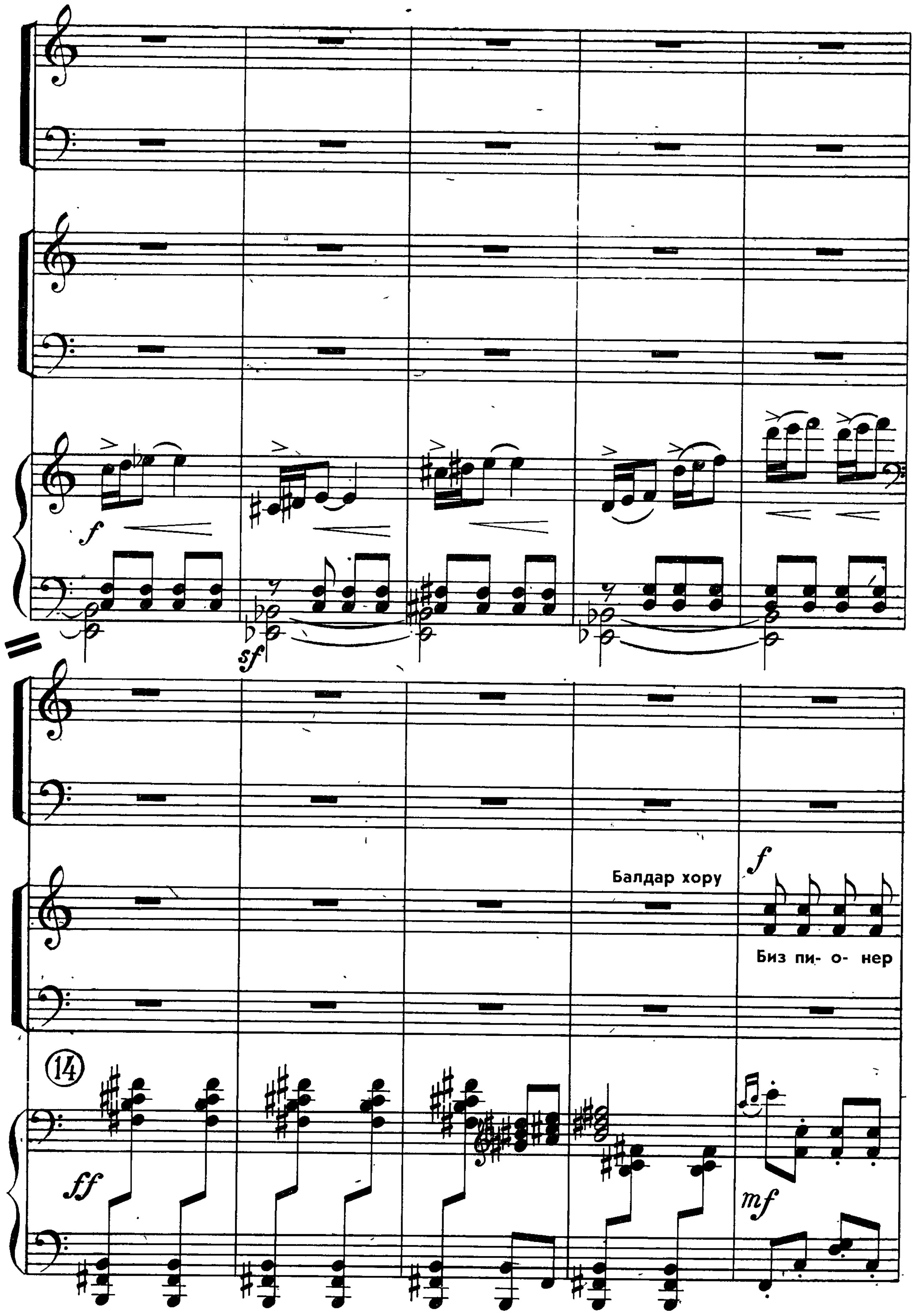
Балдар хору
Биз пи- о- нер
14

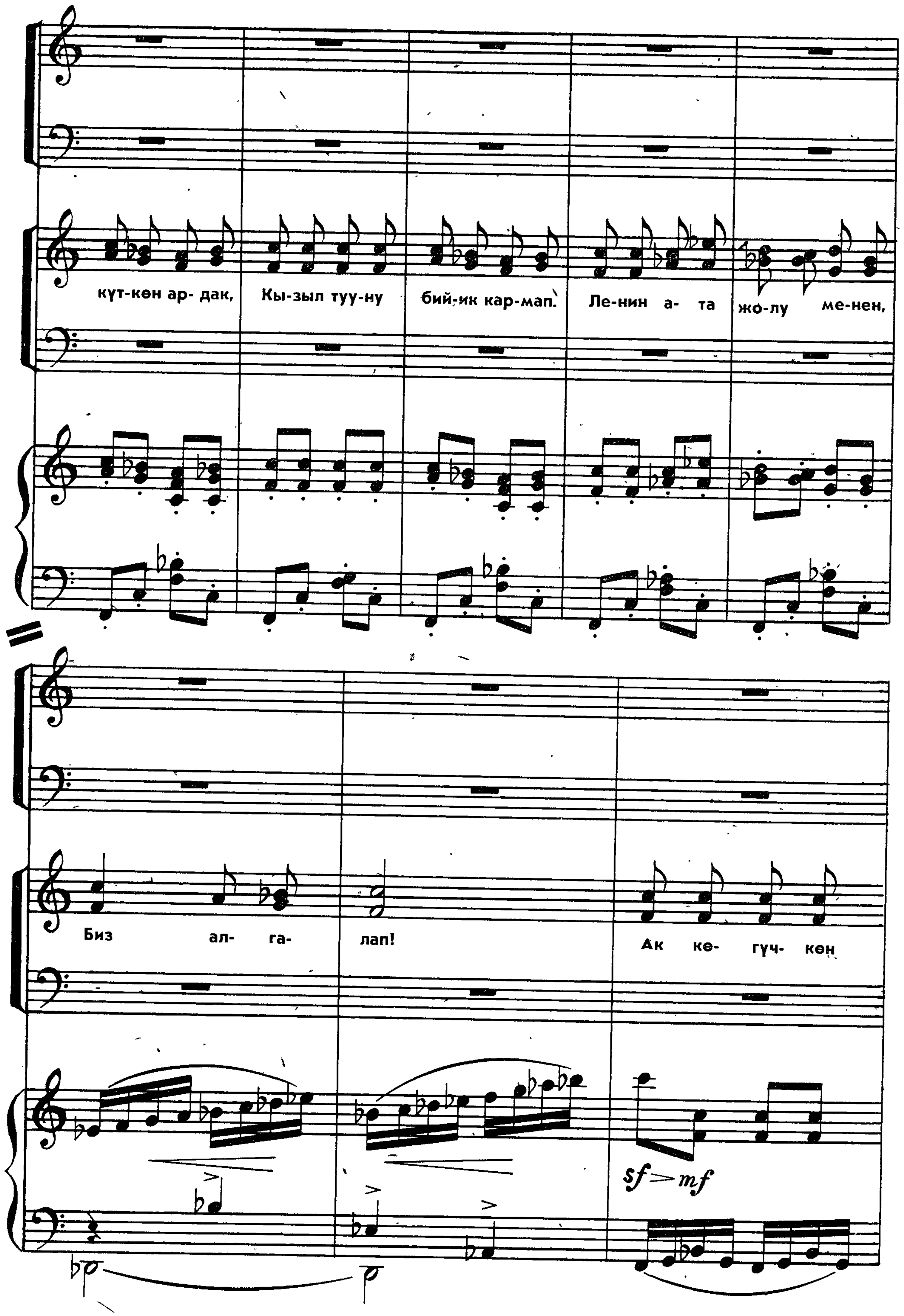
күт-көн ар-дак, Кы-зыл туу-ну бий-ик кар-мап. Ле-нин а- та жо-лу ме-нен,
Биз ал- га- лап! Ак кө- гүч- көн
sf > mf

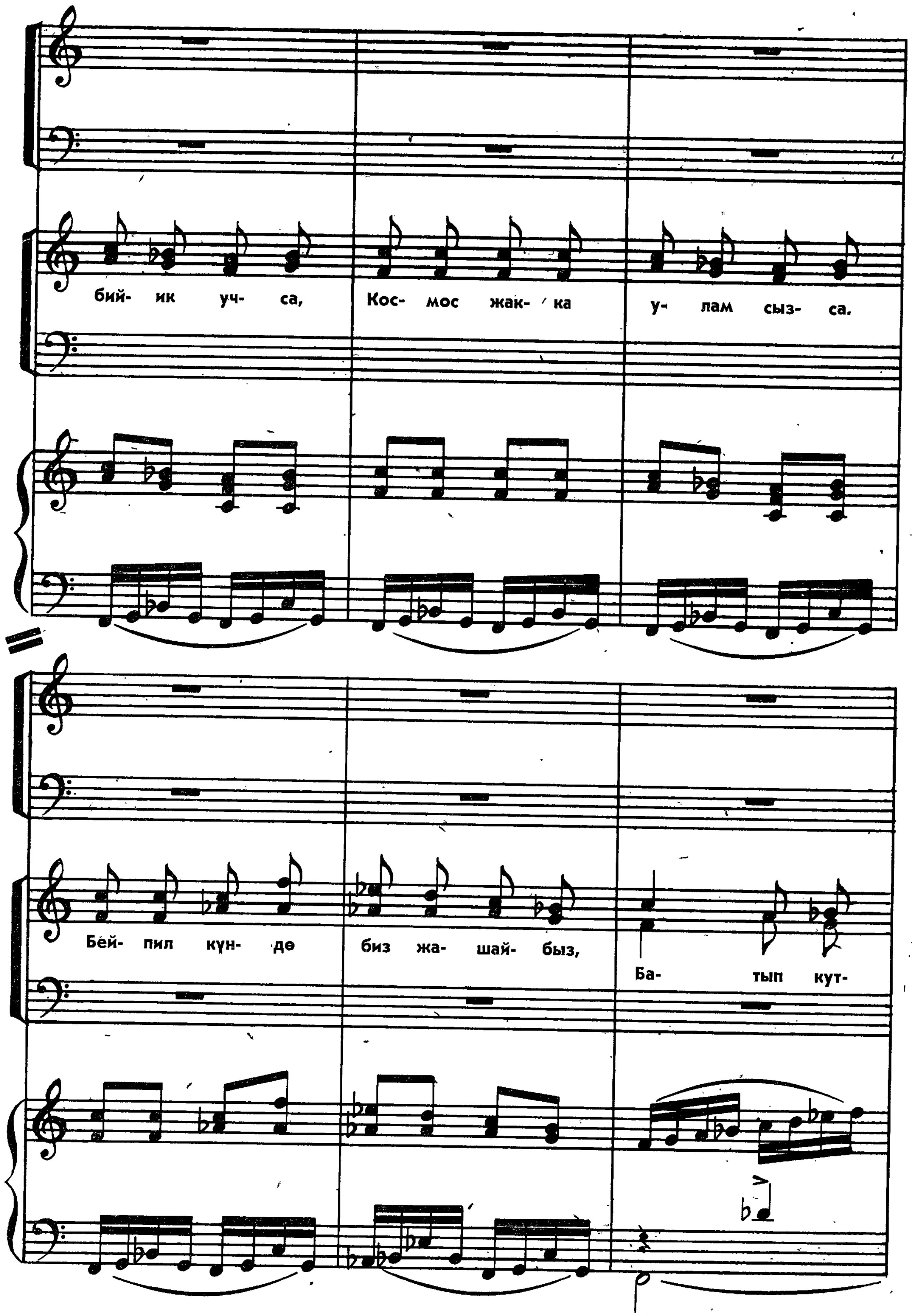
бий- ик уч- са, Кос- мос жак- ка у- лам сыз- са.
Бей- пил күн- дө биз жа- шай- быз, Ба- тып күт-

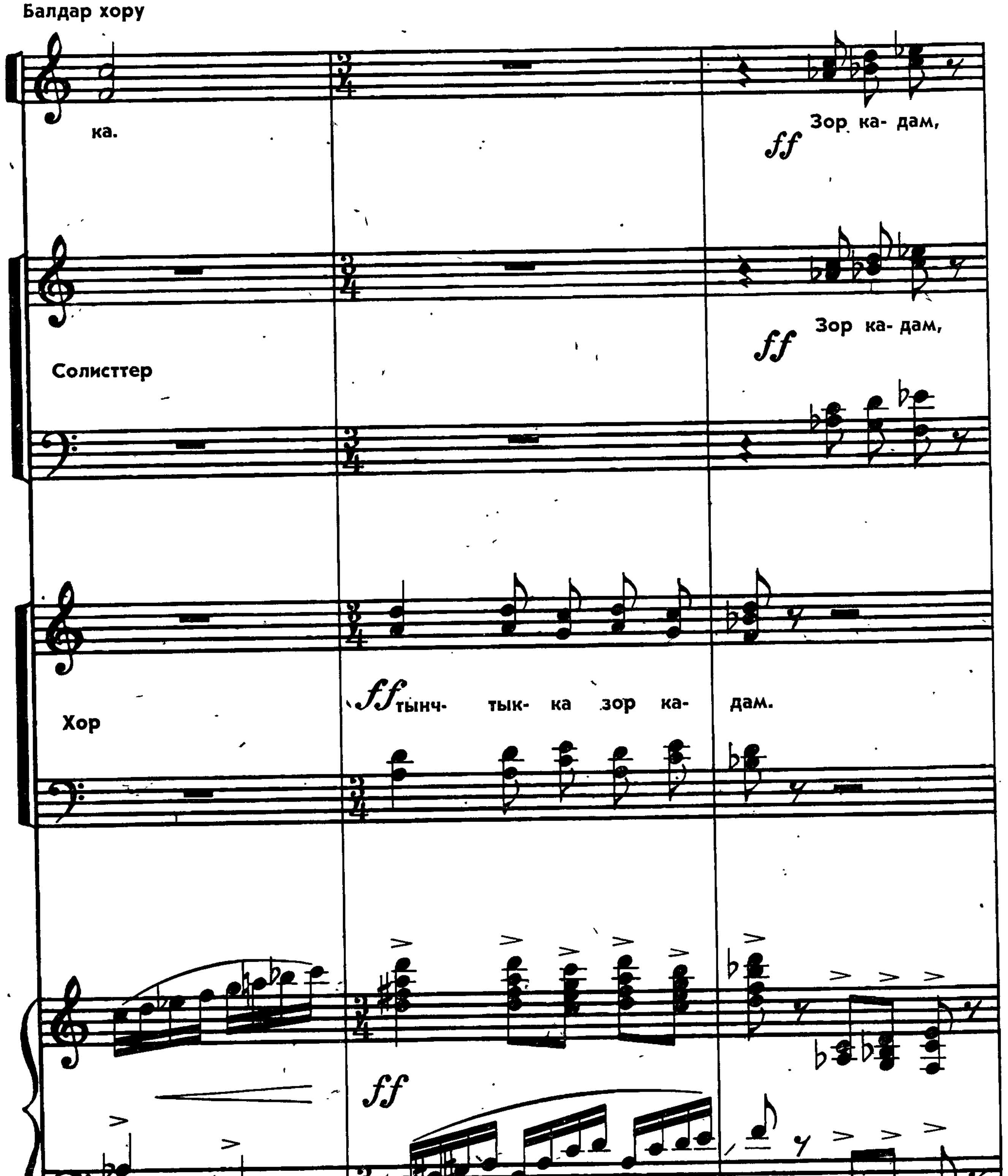
Балдар хору
ка.
ff Зор ка- дам,
ff Зор ка- дам,
Солисттер
Хор
ff тынч- тык- ка зор ка- дам.
ff

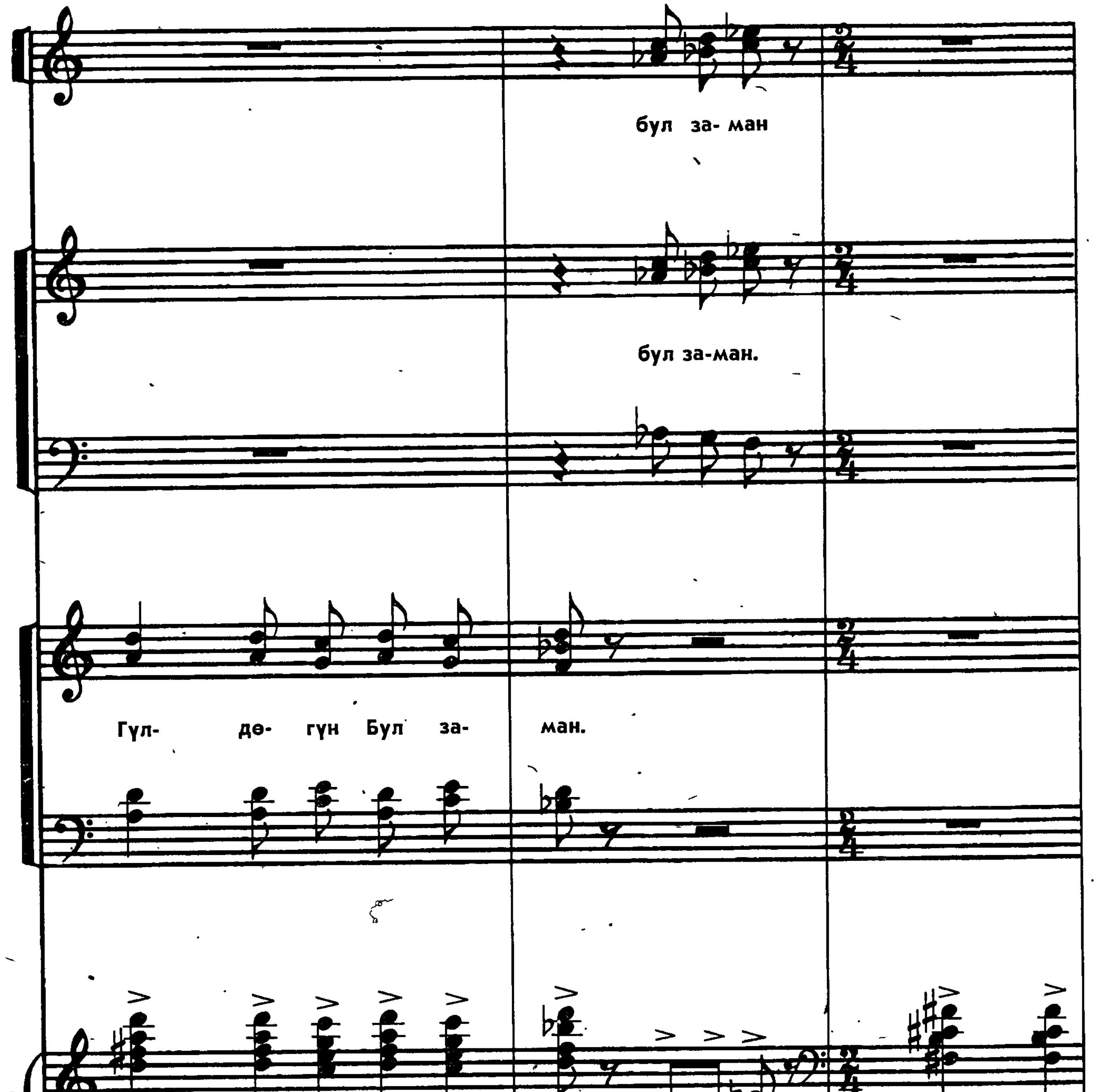
бул за- ман
бул за-ман.
Гүл- дө- гүн Бул за- ман.

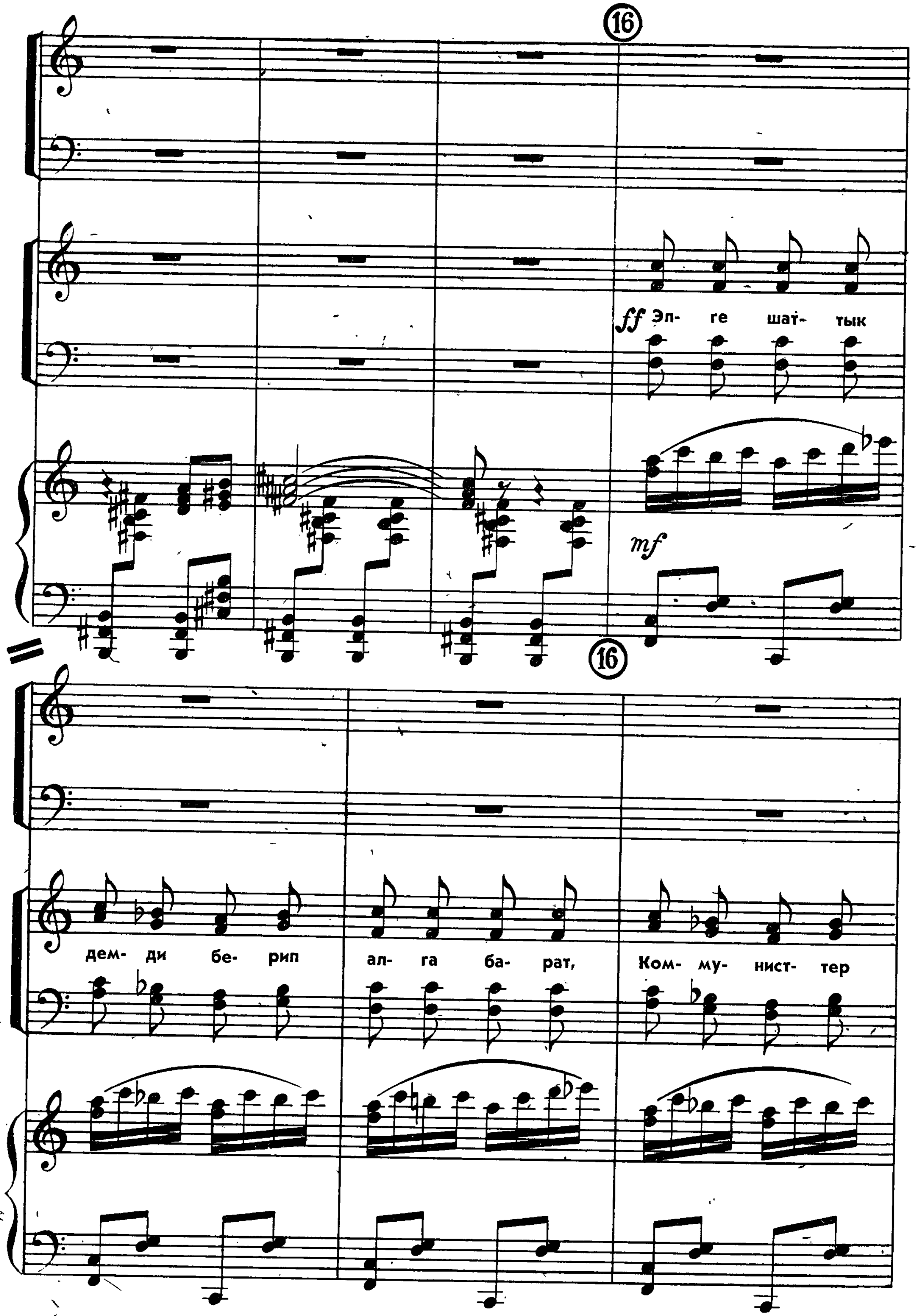
16
ff Эл- ге шат- тык
mf
16
дем- ди бе- рип ал- га ба- рат, Ком- му- нист- тер

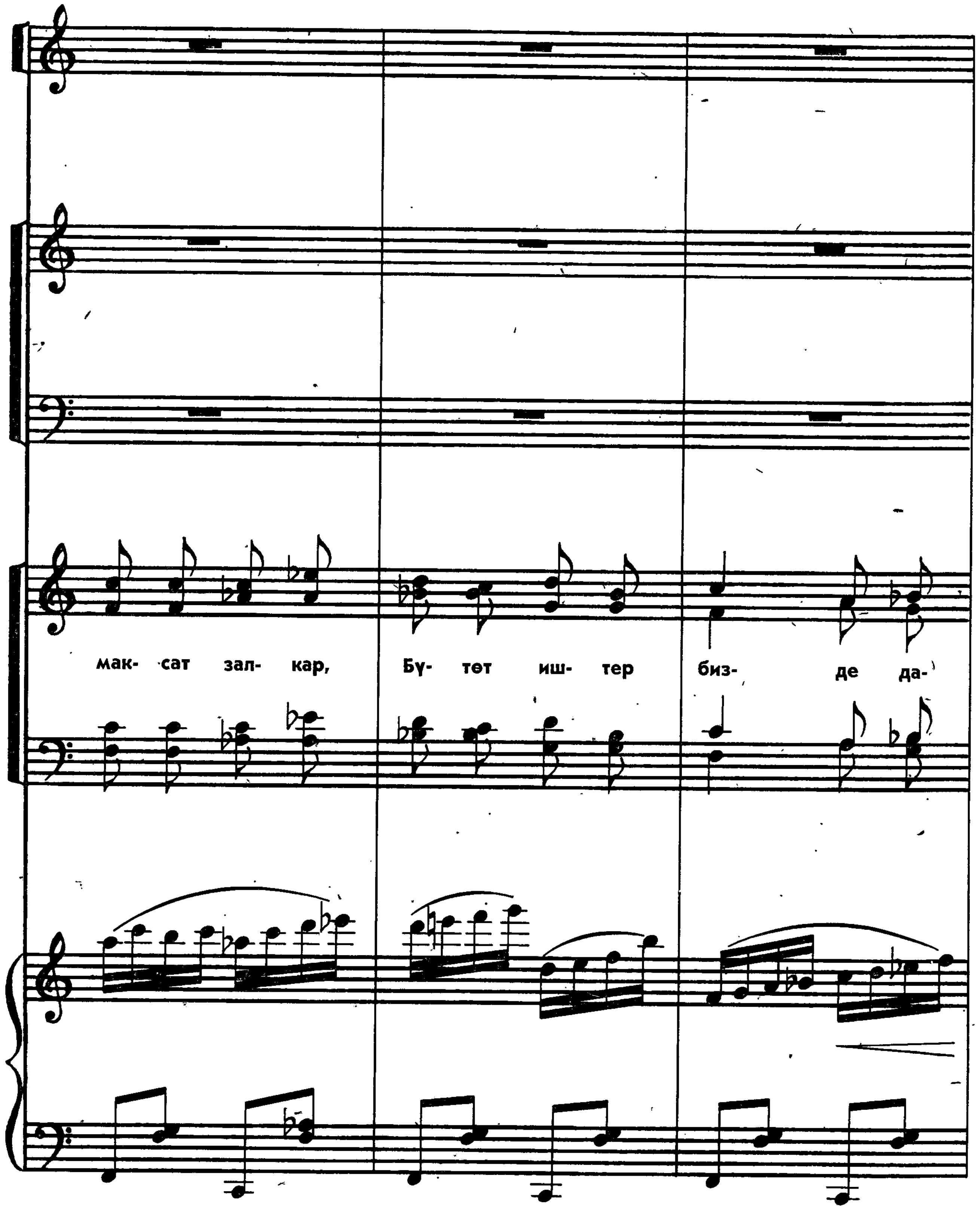
мак- сат зал- кар, Бү- төт иш- тер биз- де да-

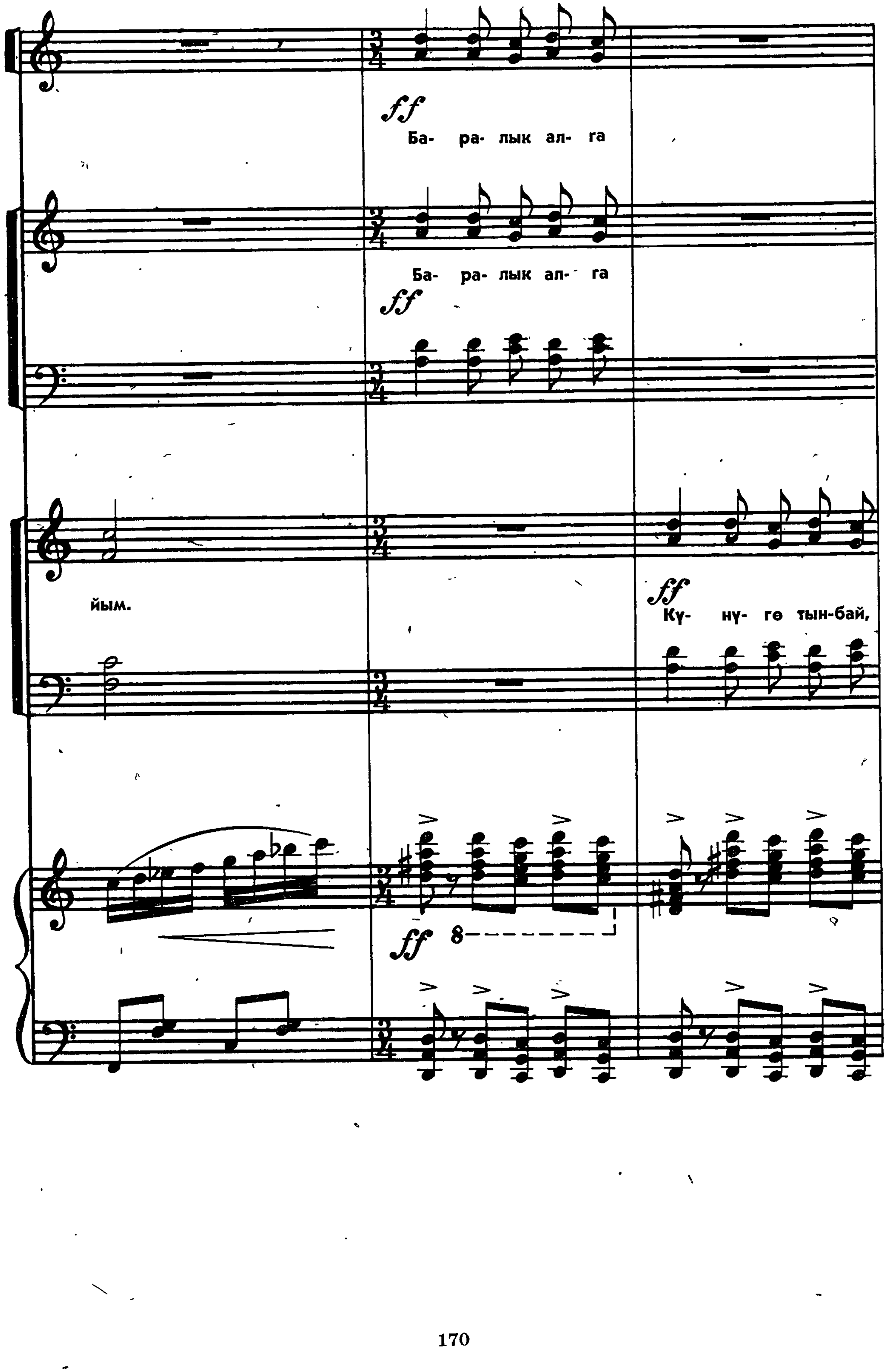
Ба- ра- лык ал- га
Ба- ра- лык ал- га
йым.
Кү- нү- гө тын-бай,

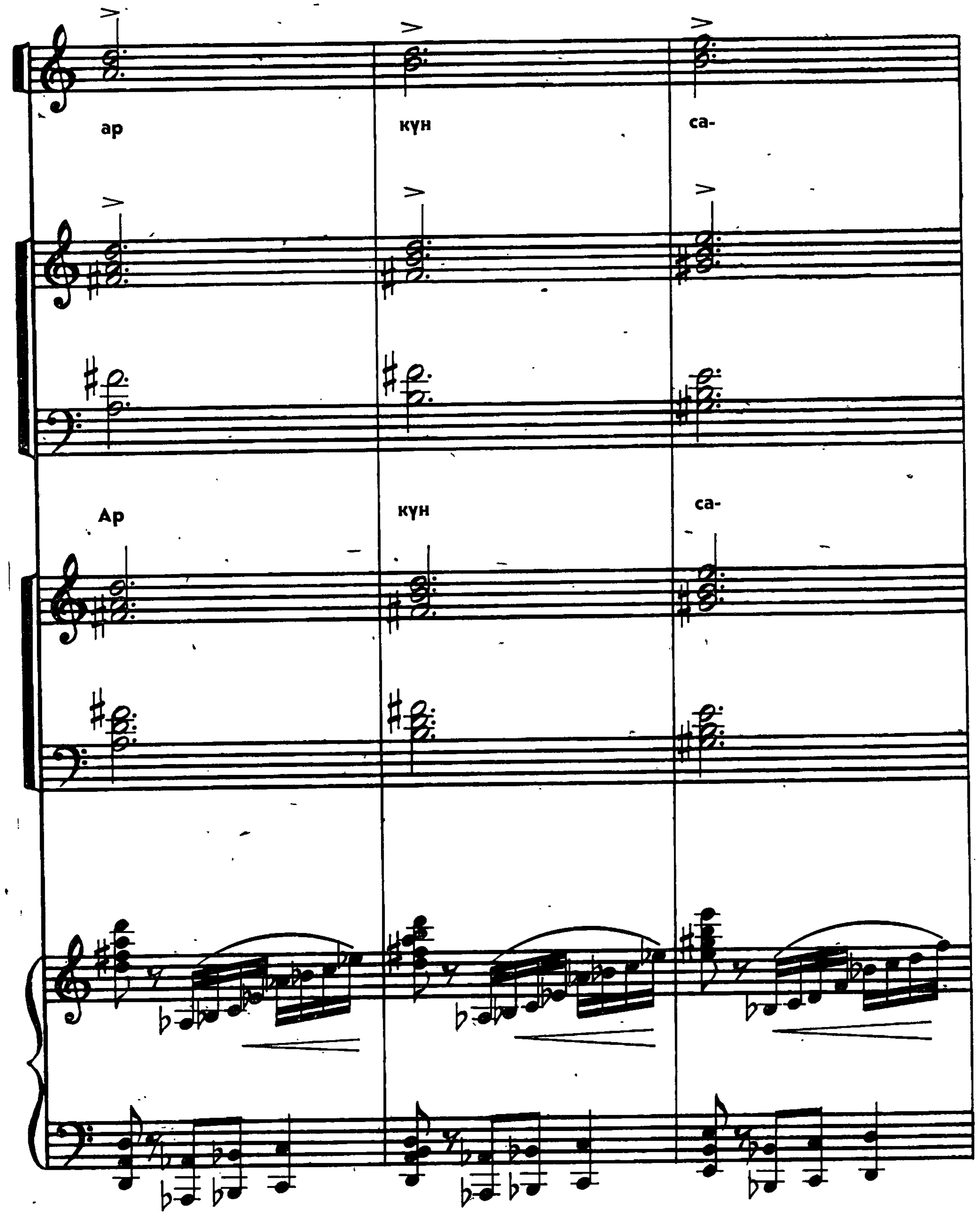
ар күн са-
Ар күн са-

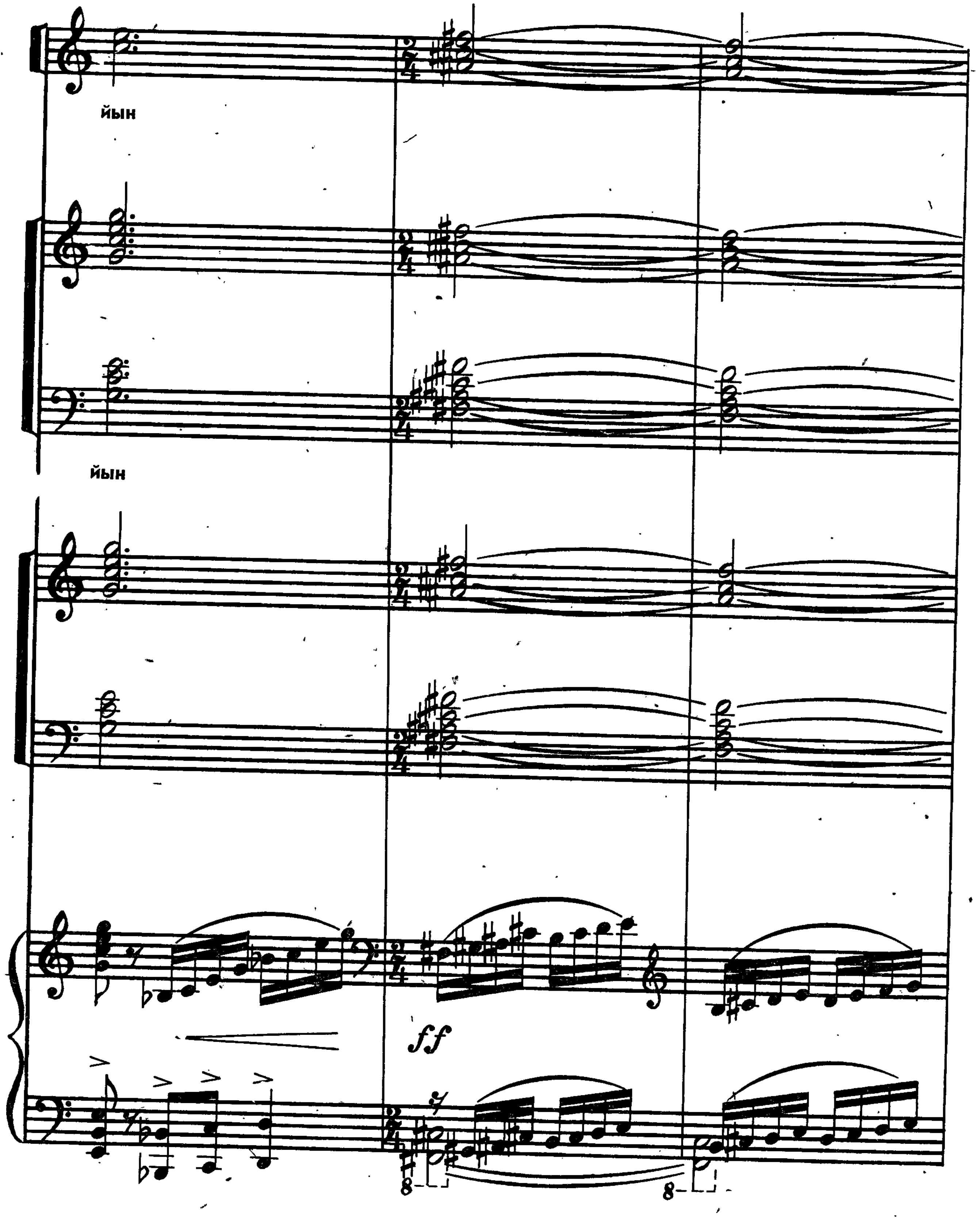
йын
йын
ff

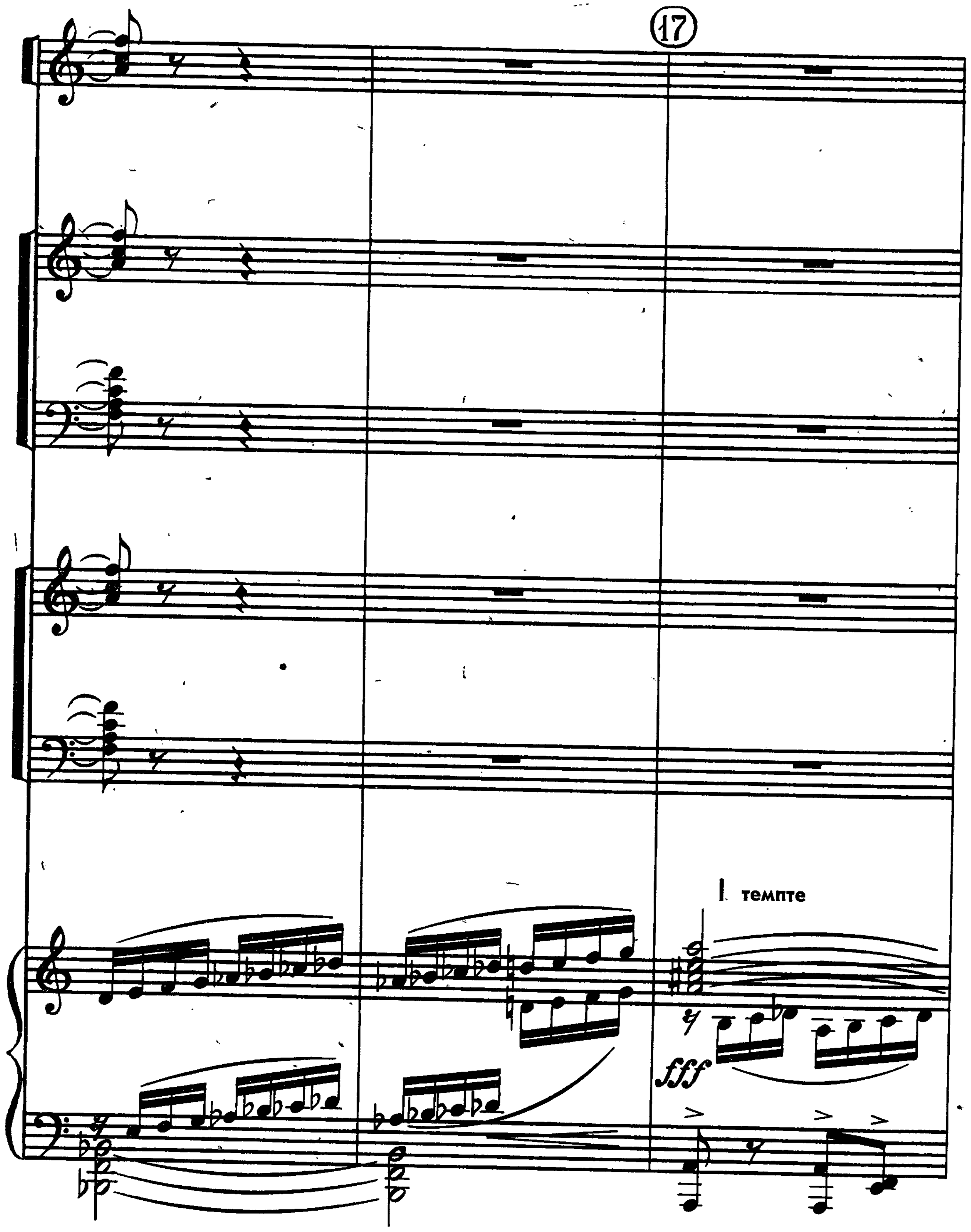
17
I темпте
fff

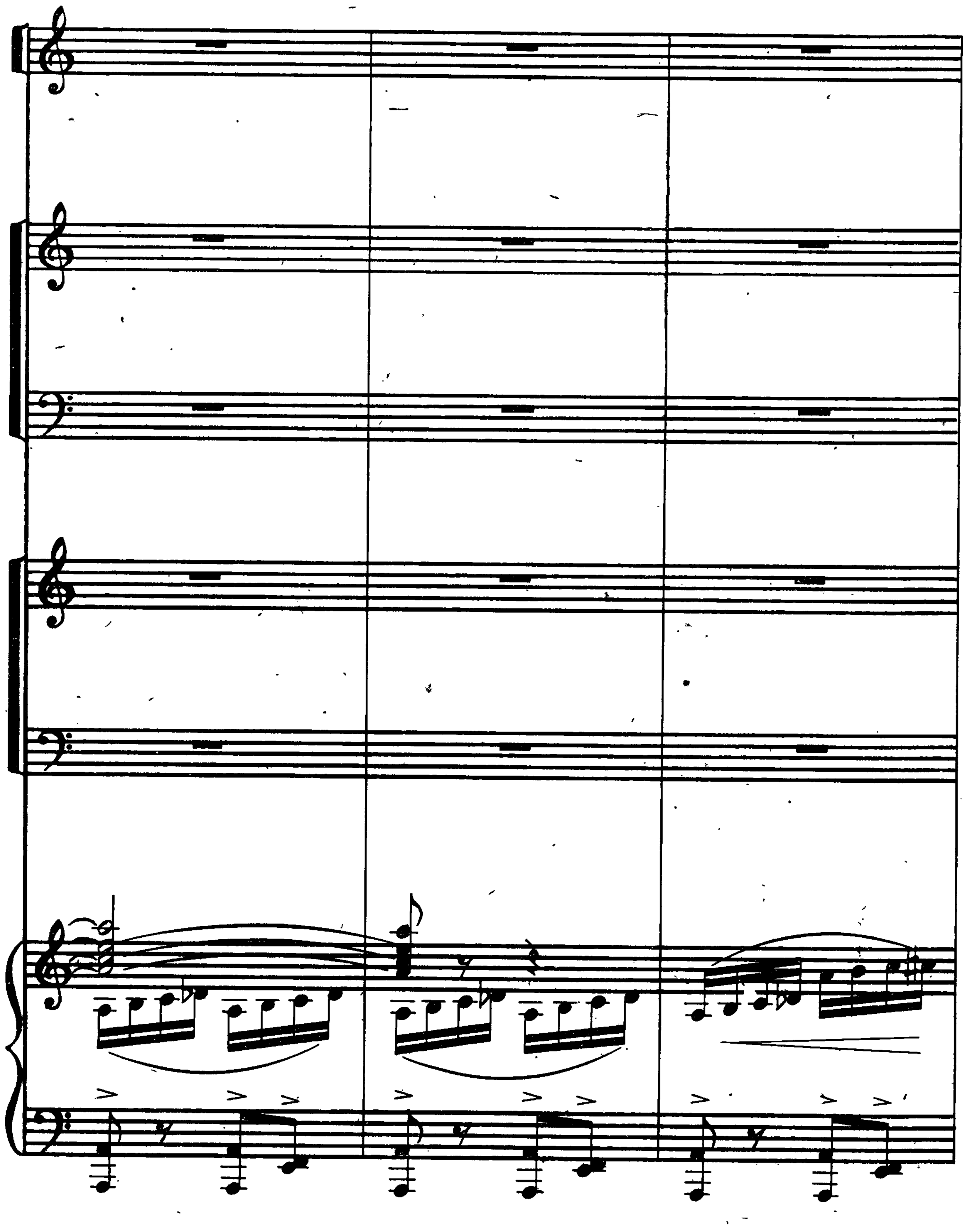

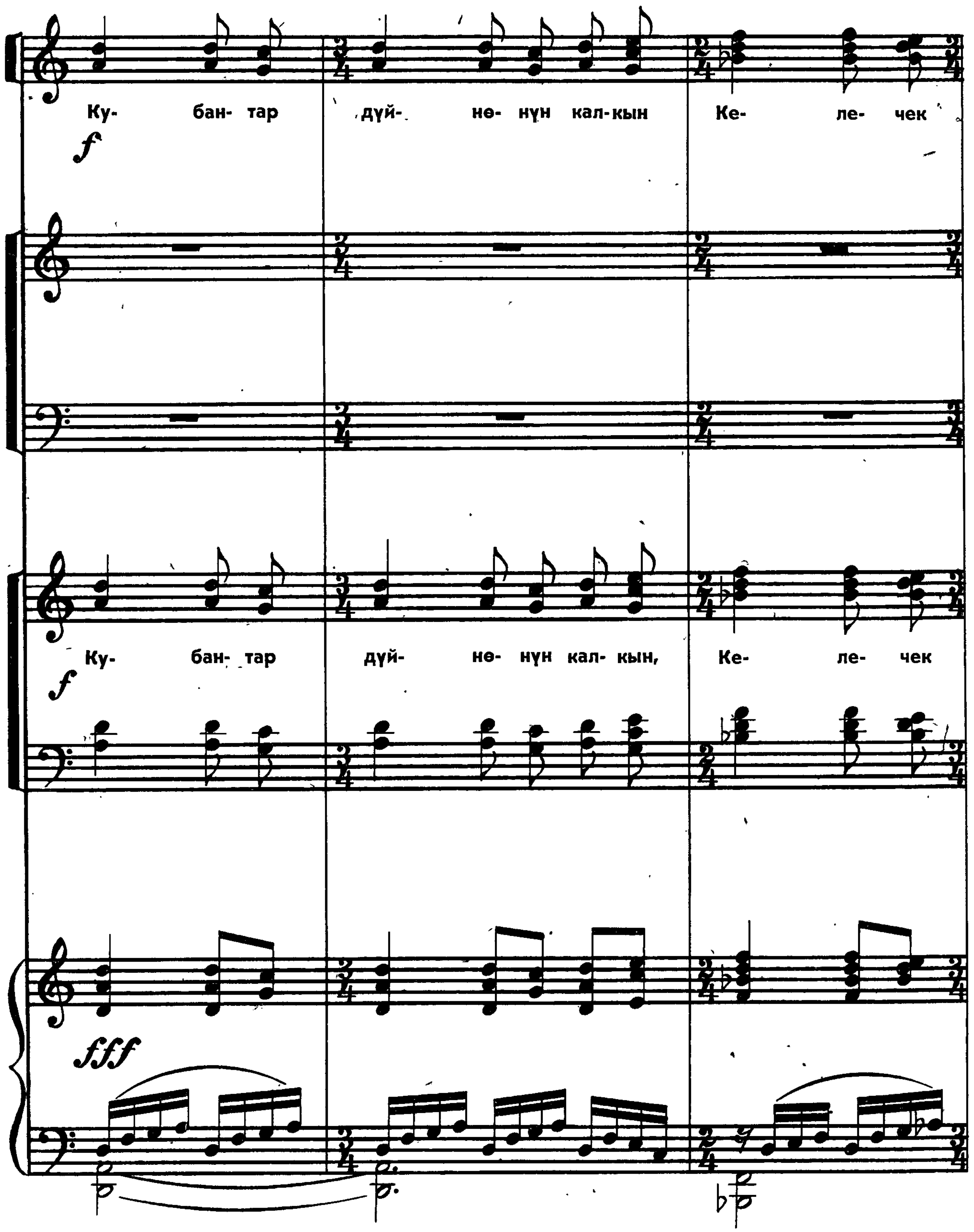
Ку- бан- тар дүй- нө- нүн кал-кын Ке- ле- чек
Ку- бан- тар дүй- нө- нүн кал- кын, Ке- ле- чек

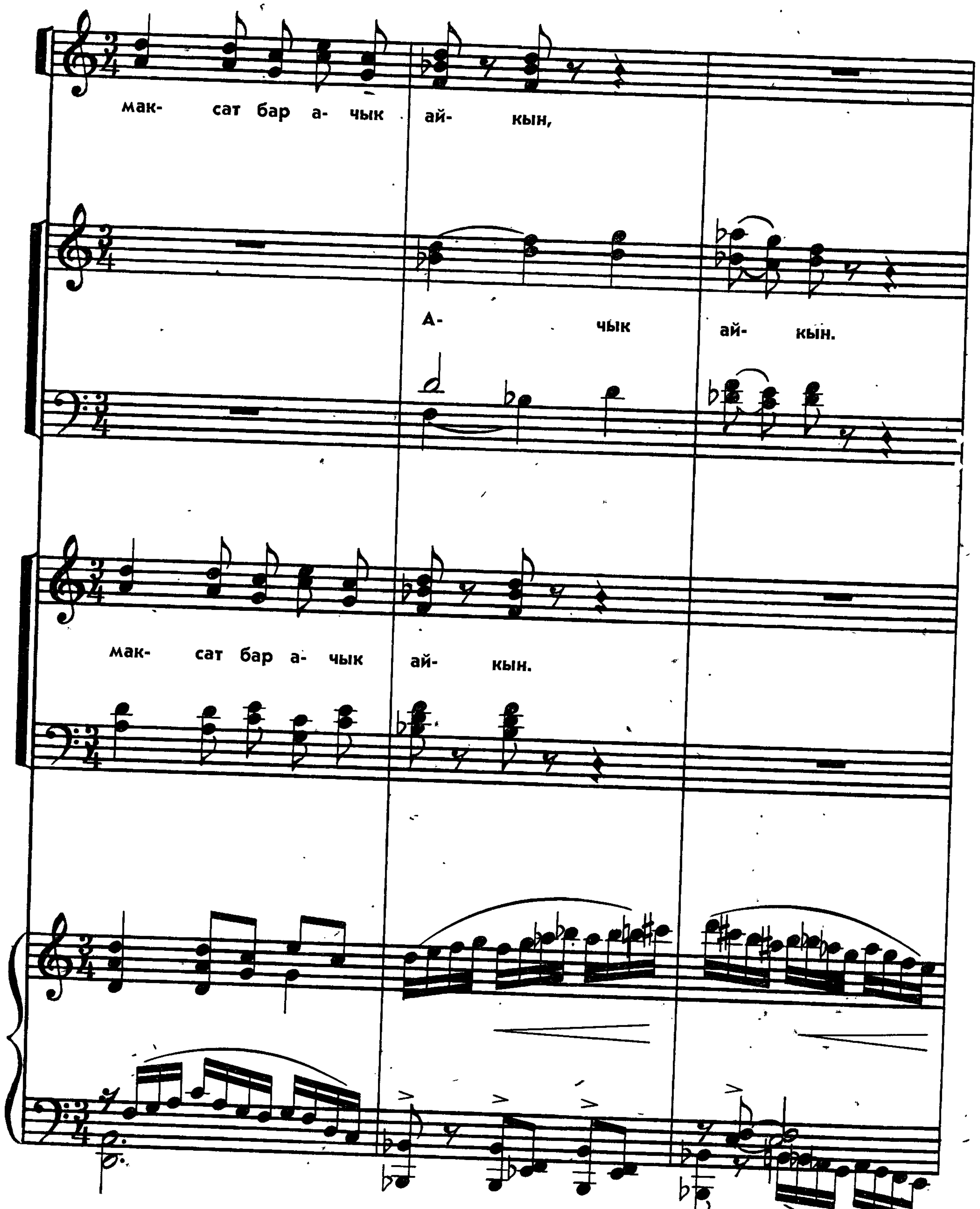
мак- сат бар а- чык ай- кын,
А- чык ай- кын.
мак- сат бар а- чык ай- кын.

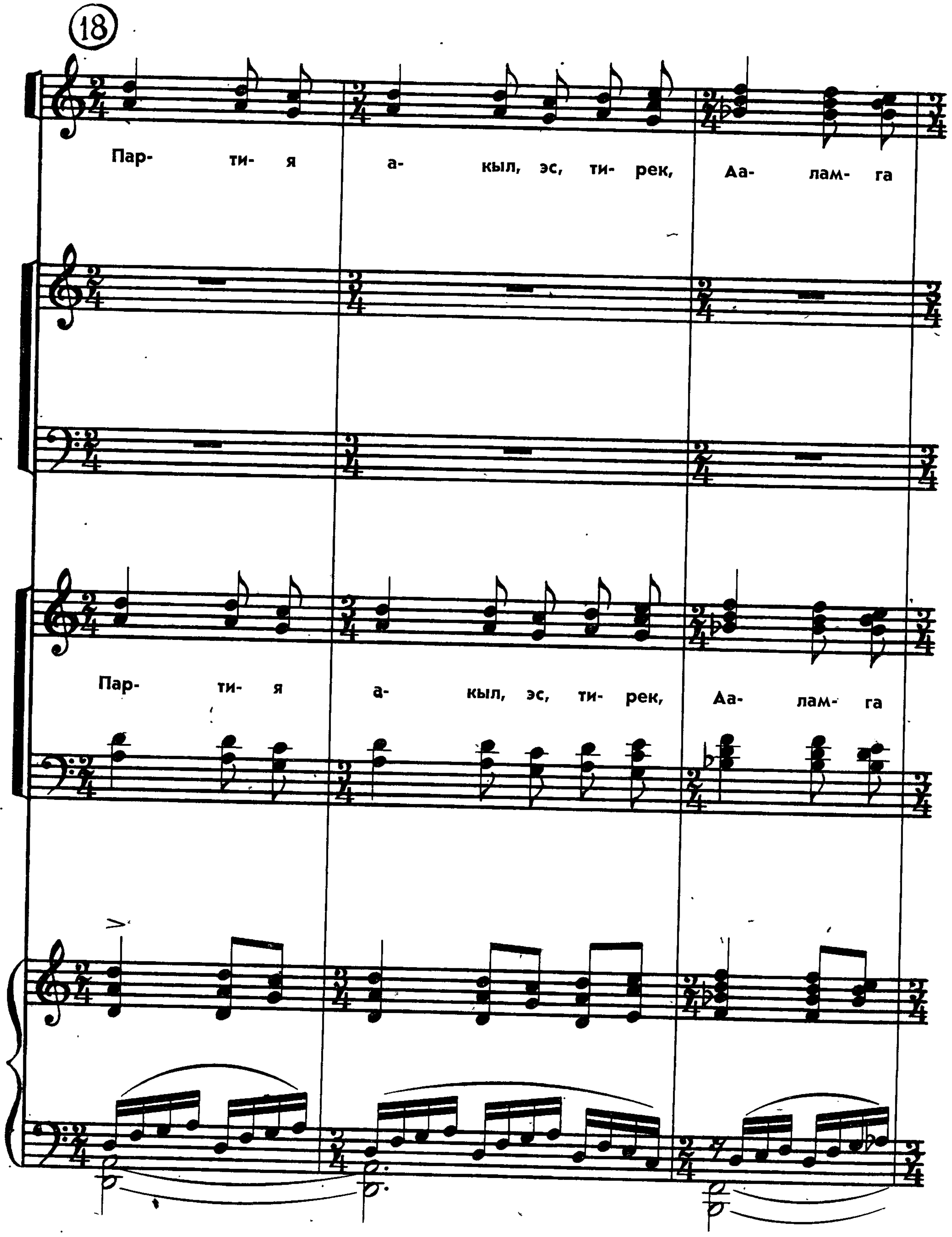
18
Пар- ти- я а- кыл, эс, ти- рек, Аа- лам- га
Пар- ти- я а- кыл, эс, ти- рек, Аа- лам- га

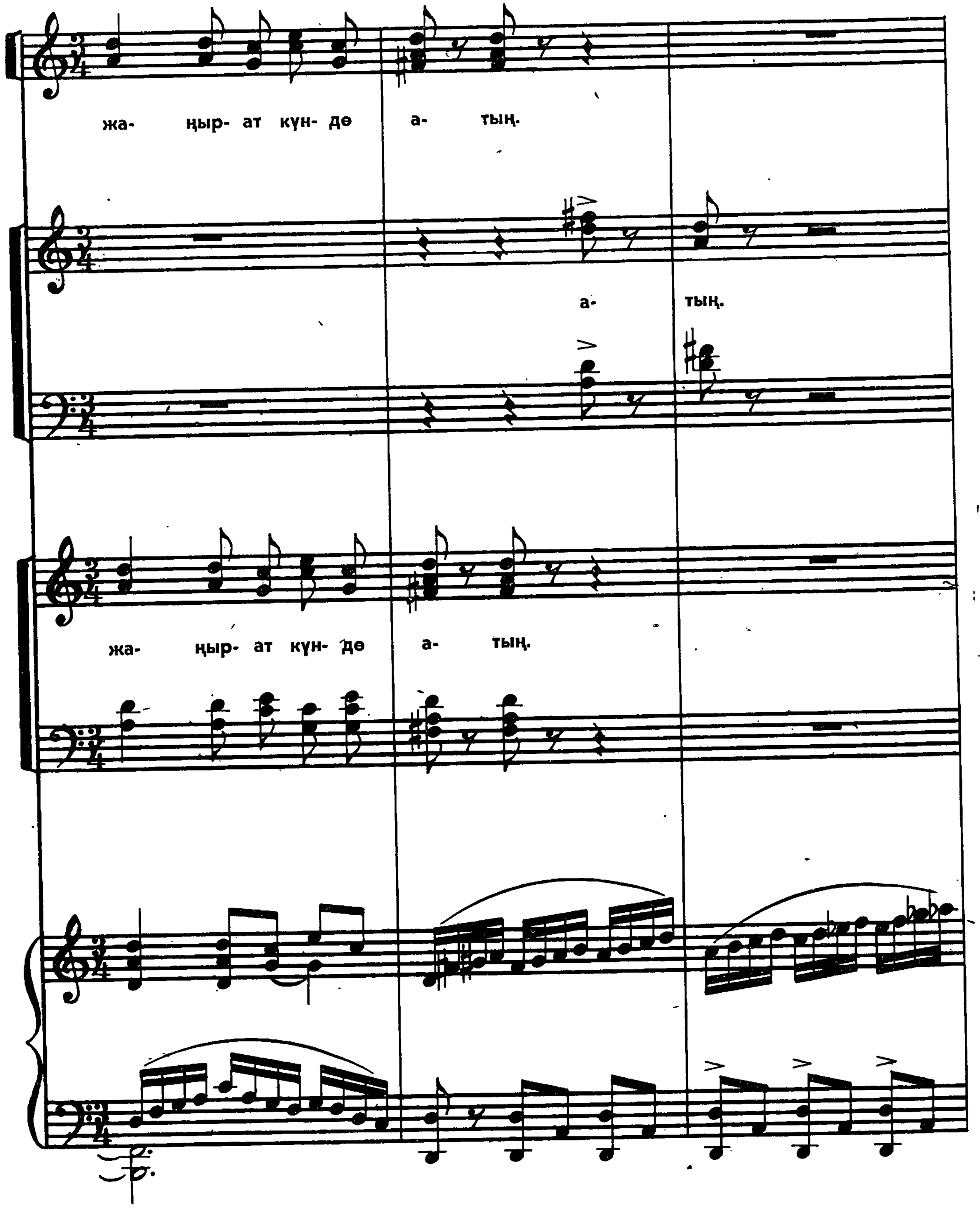
жа- ңыр- ат күн- дө а- тың.
а- тың.
жа- ңыр- ат күн- дө а- тың.

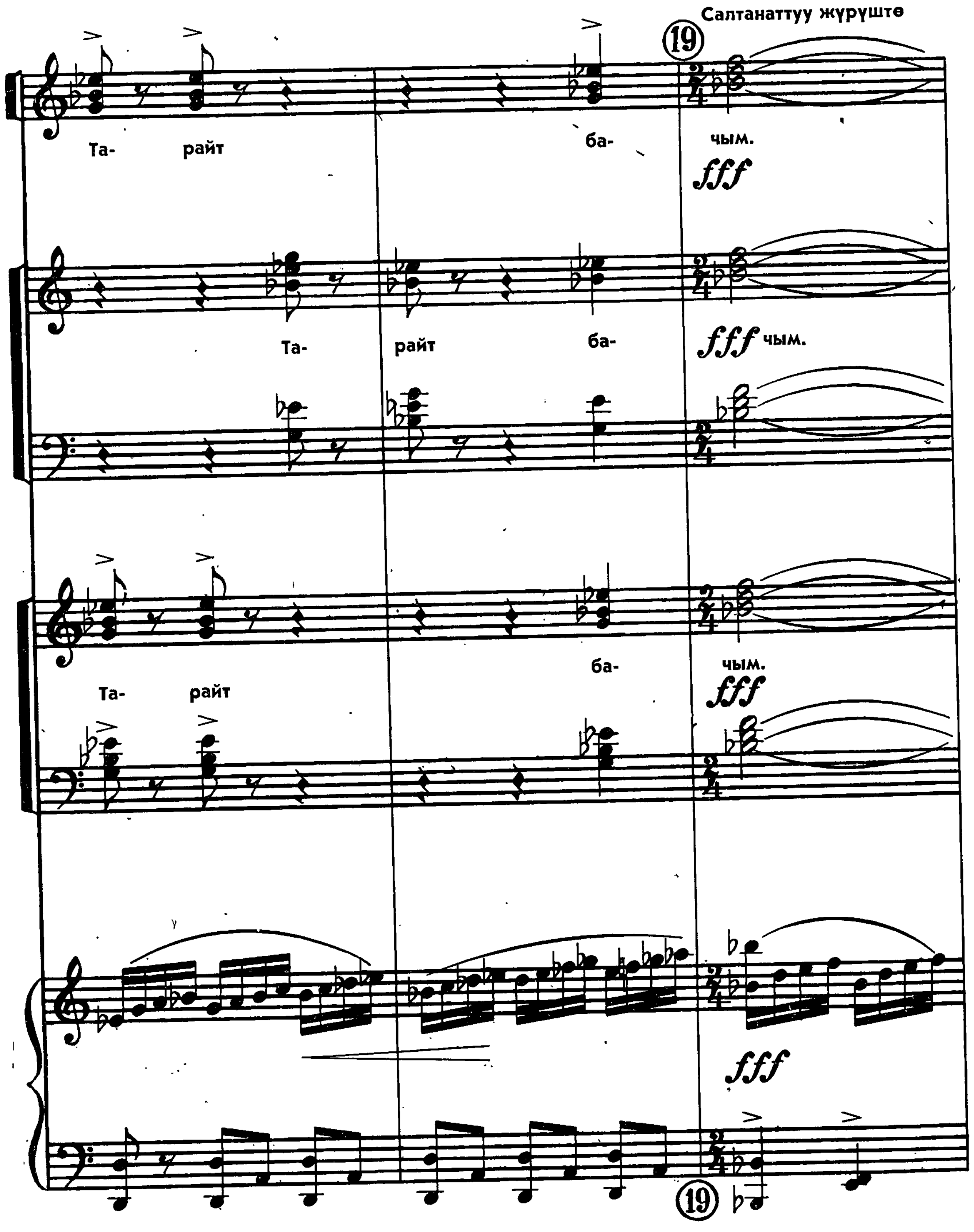
Салтанаттуу жүрүштө
19
Та- райт ба- чым.
fff
Та- райт ба- fff чым.
Та- райт ба- чым.
fff
fff
19

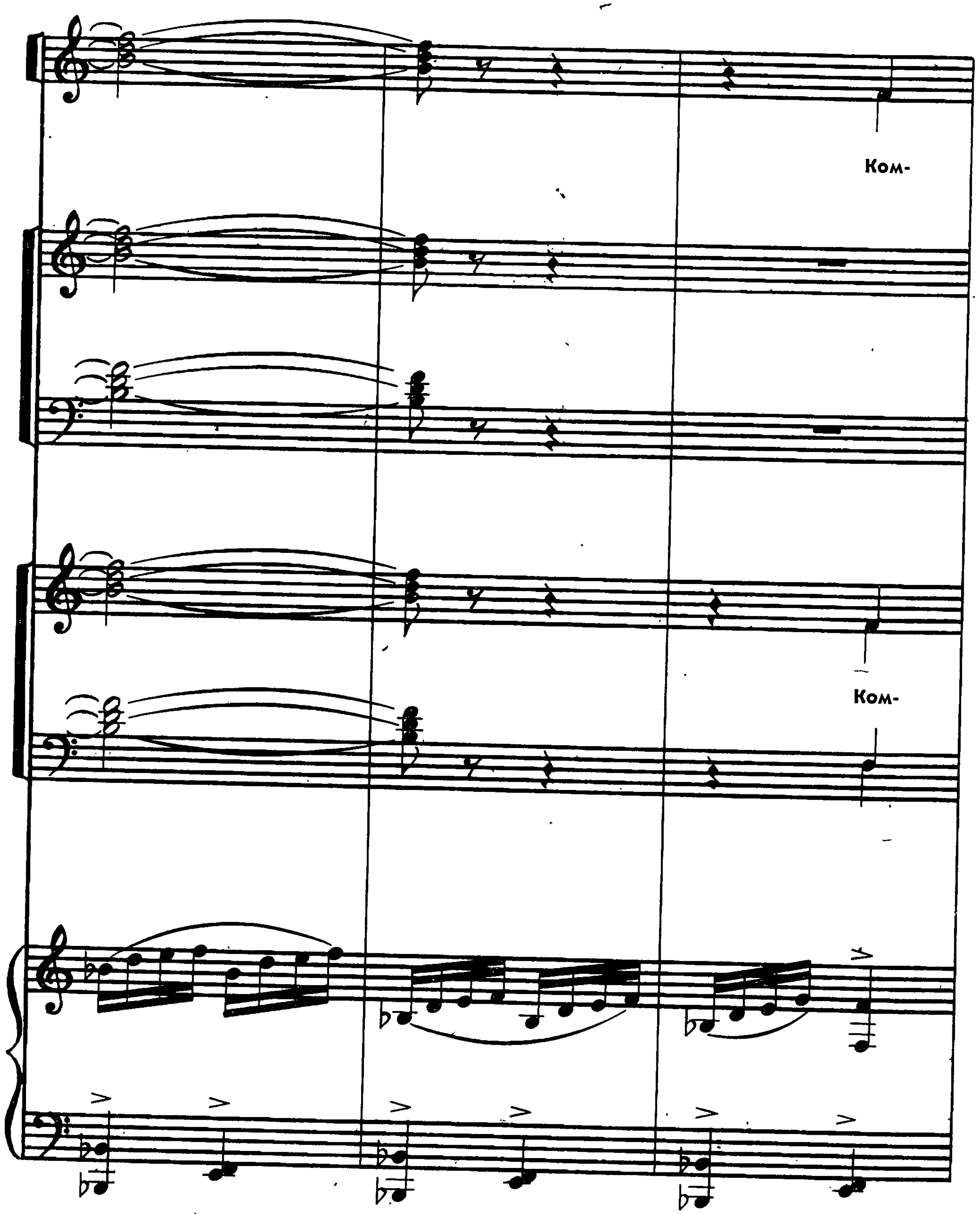
Ком-
Ком-

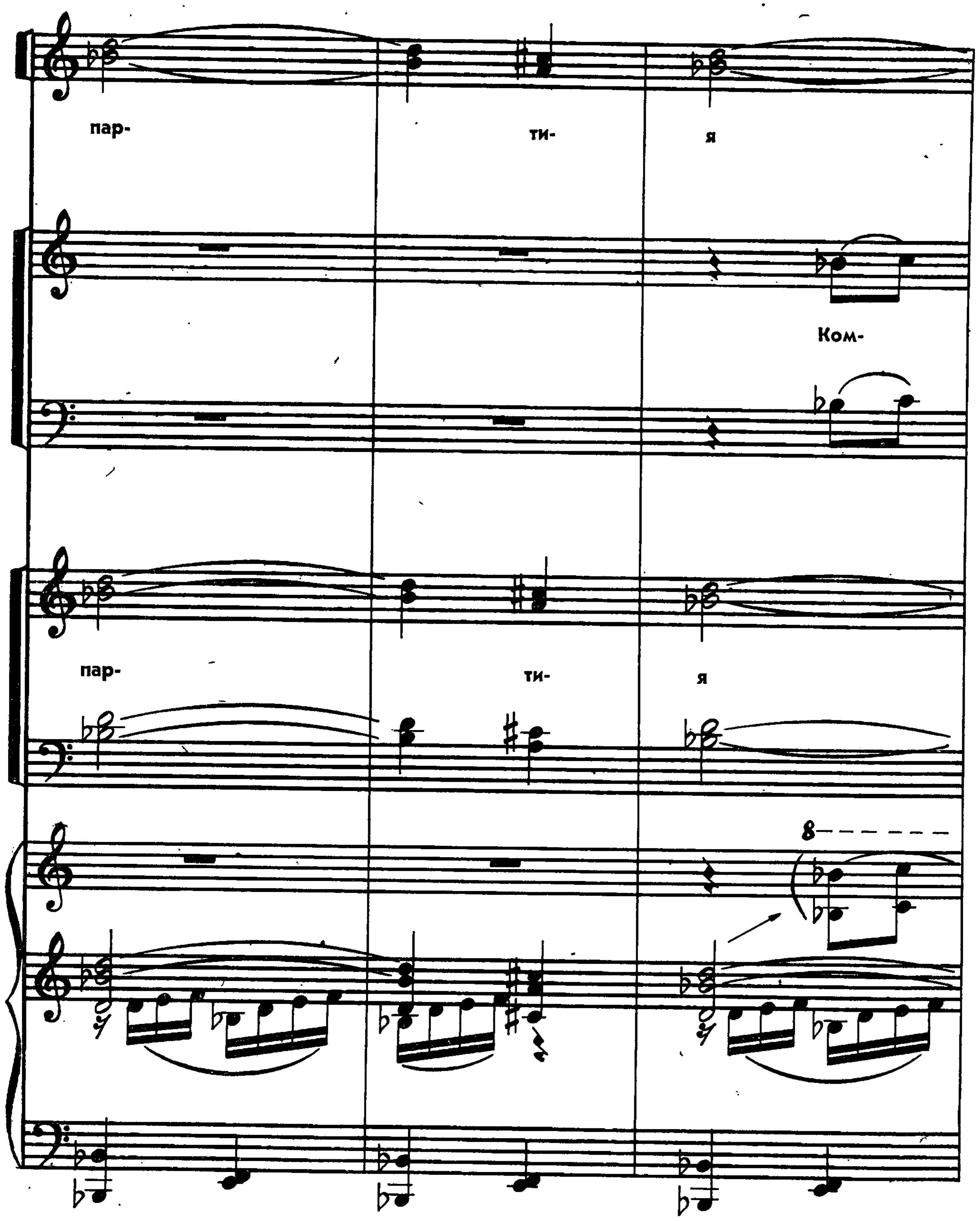
пар-
ти-
я
Ком-
пар-
ти-
я

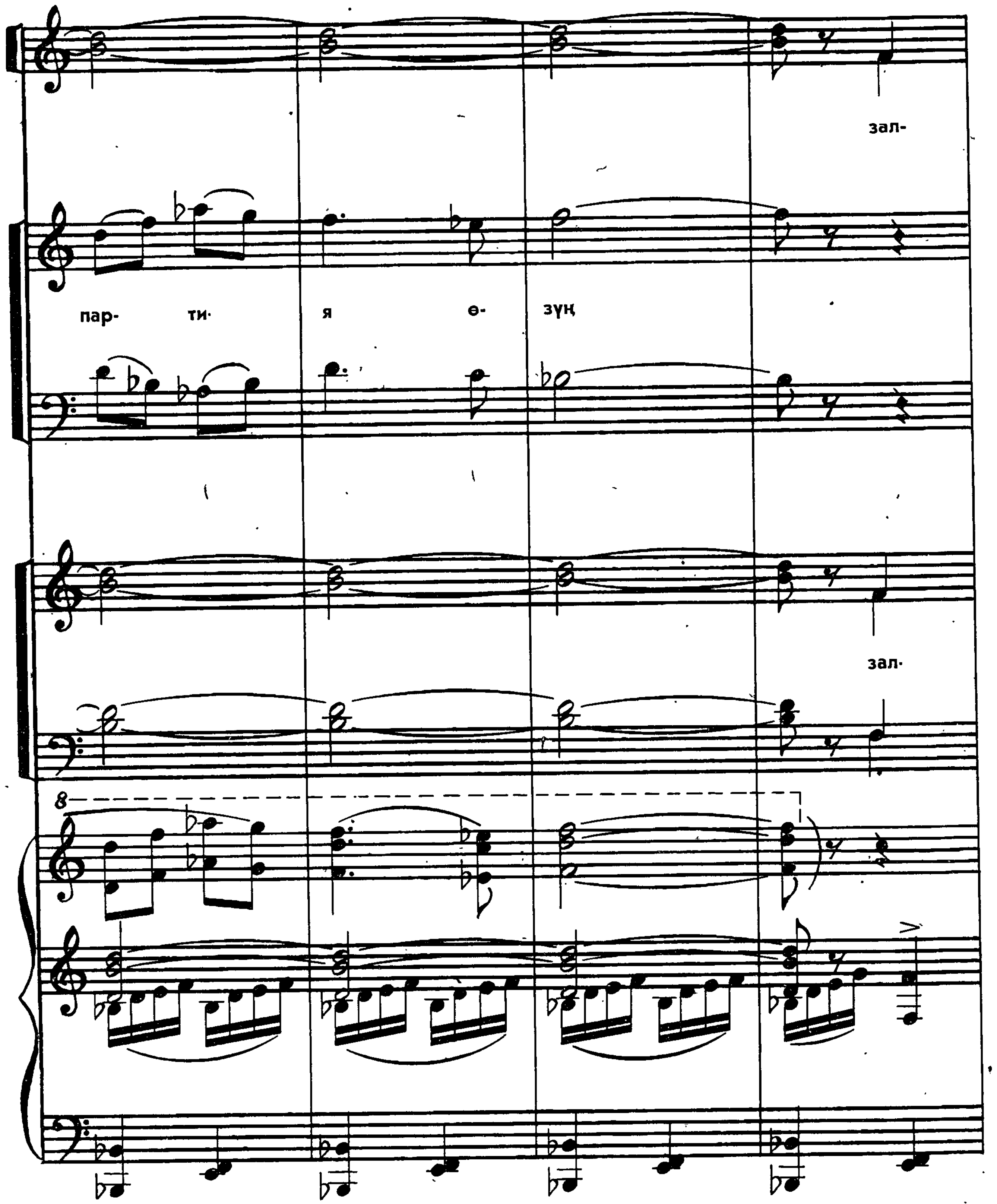
зал-
пар- ти- я ө- зүң
зал-

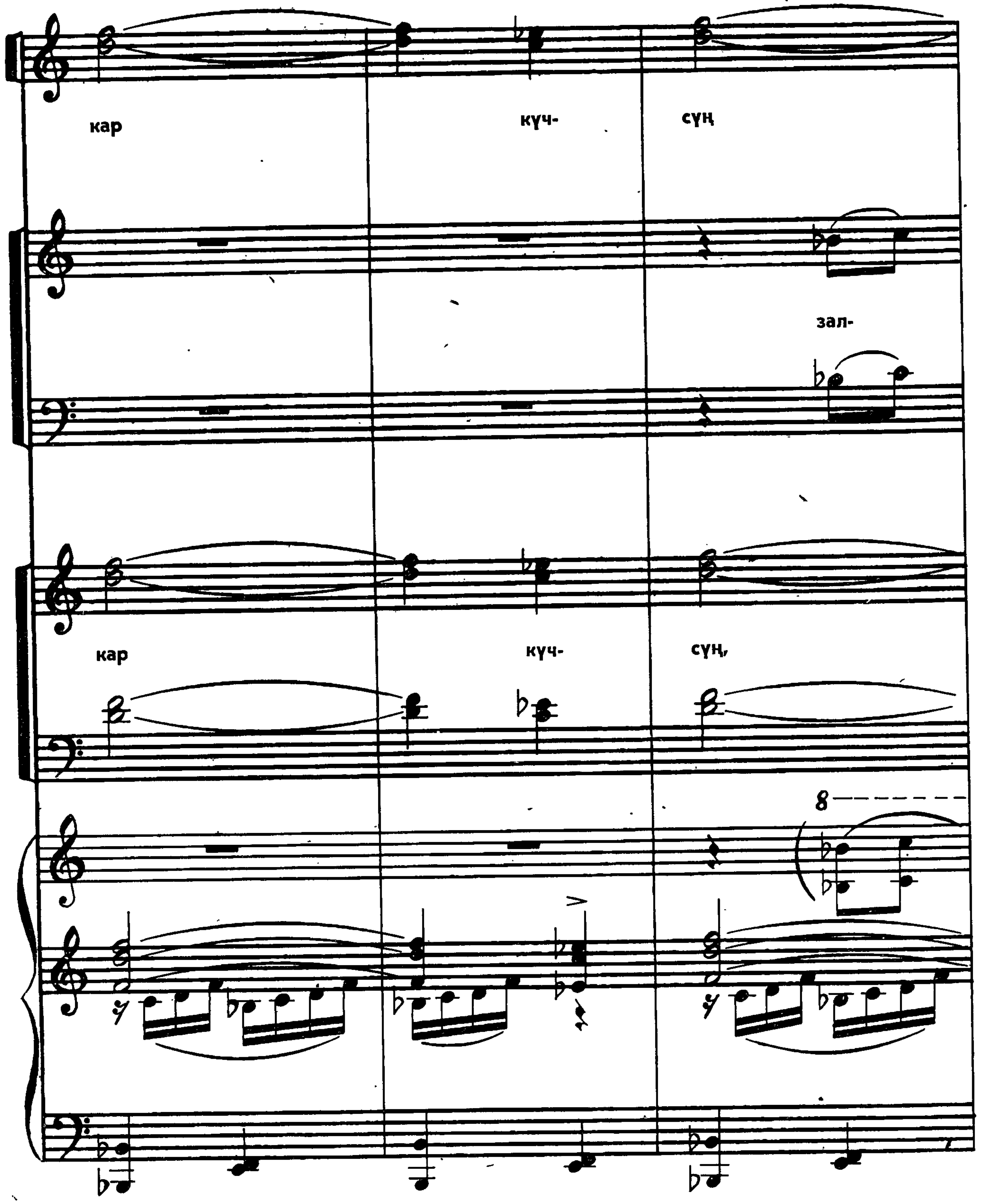
кар күч- сүң
зал-
кар күч- сүң,

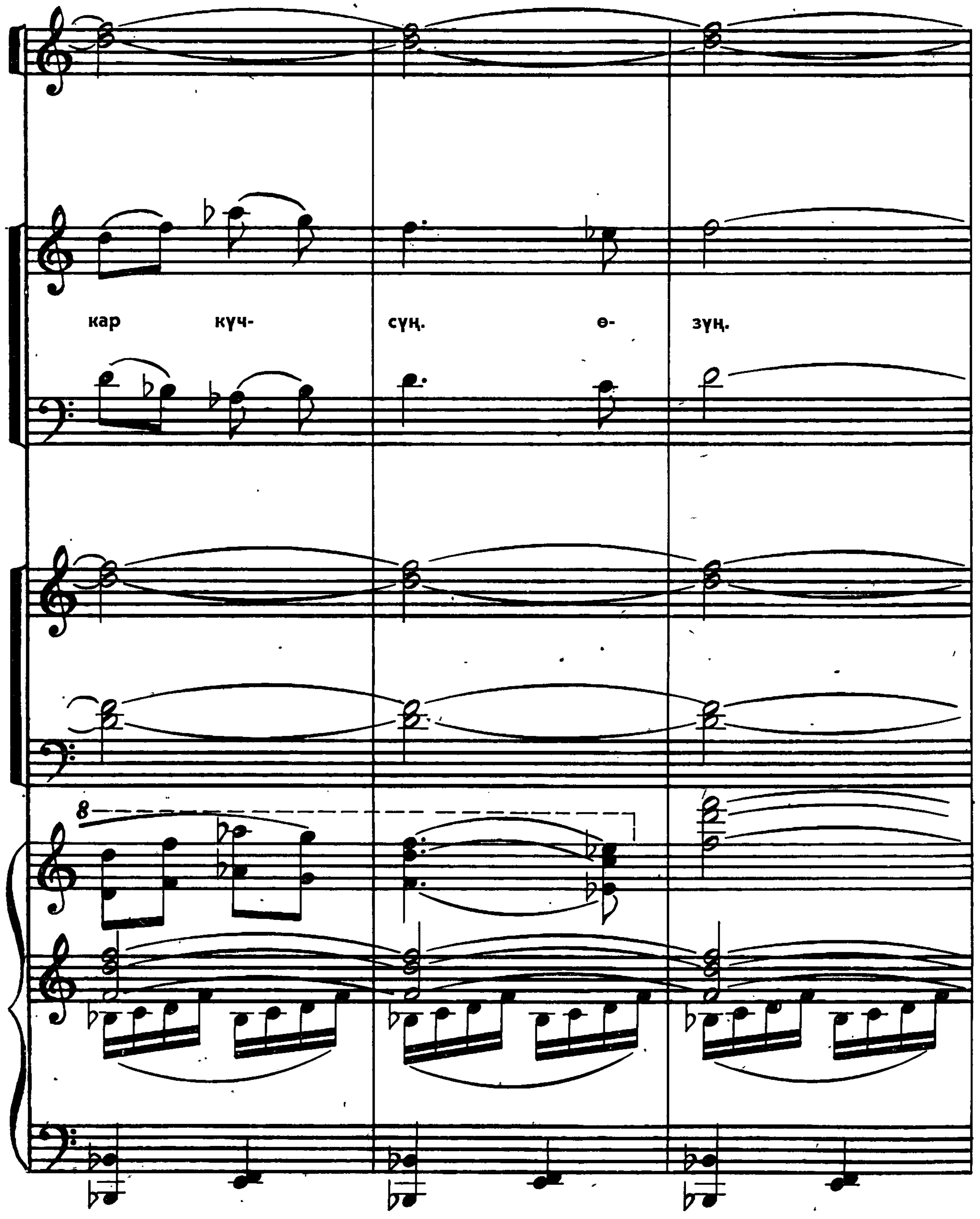
кар куч- сүң. ө- зүң.
8

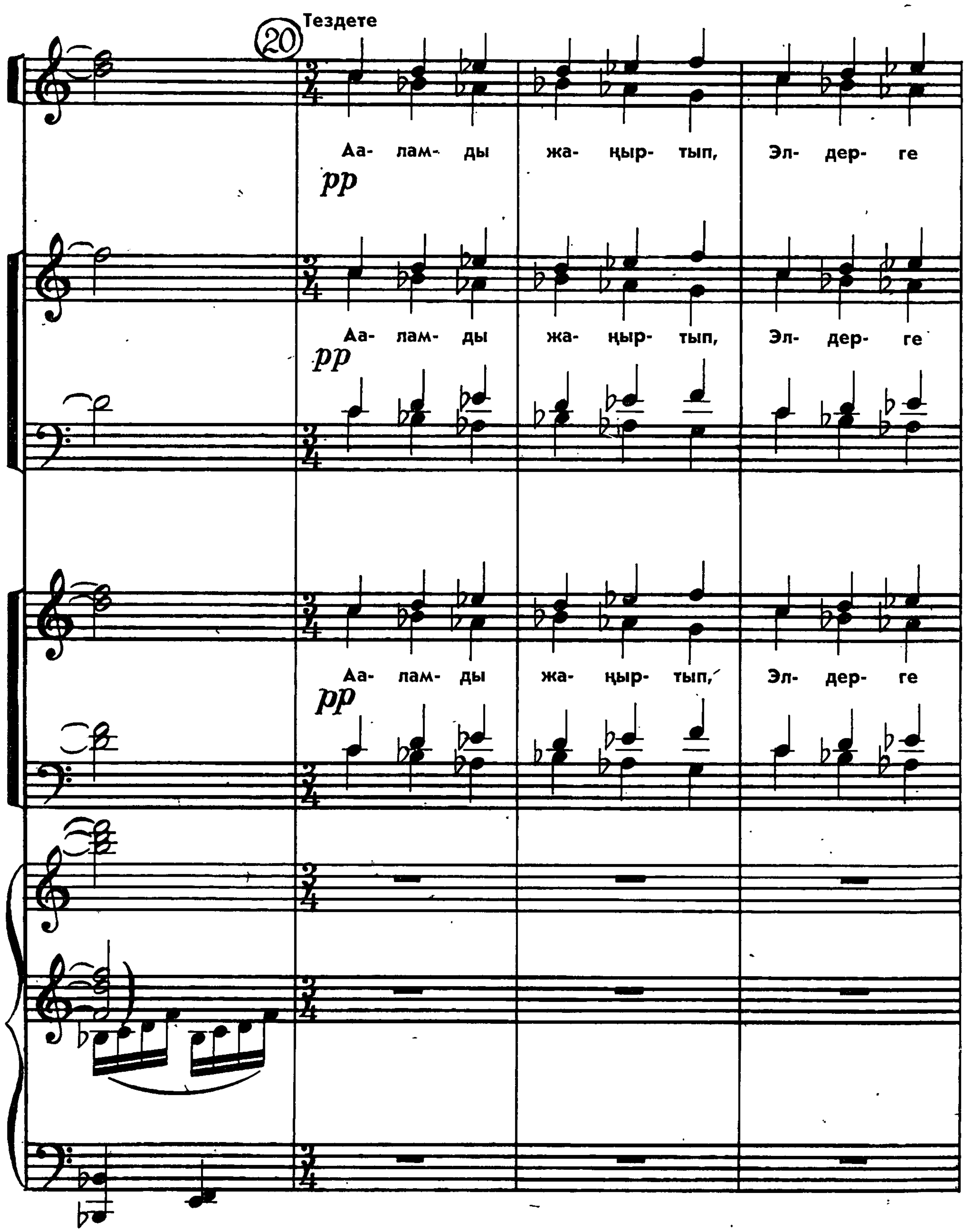
20
Тездете
Аа- лам- ды жа- ңыр- тып, Эл- дер- ге
pp
Аа- лам- ды жа- ңыр- тып, Эл- дер- ге
pp
Аа- лам- ды жа- ңыр- тып, Эл- дер- ге
pp

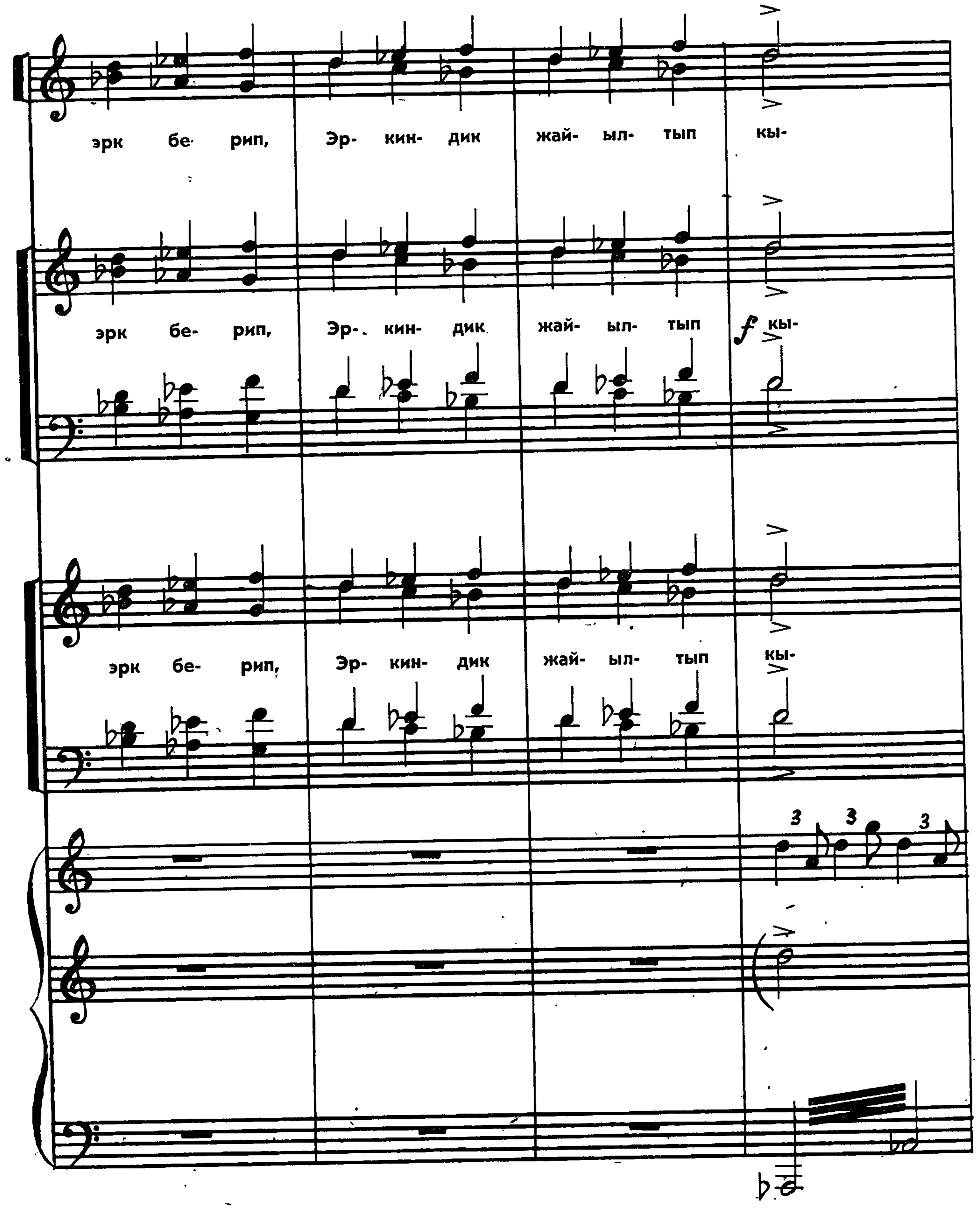
эрк бе- рип, Эр- кин- дик жай- ыл- тып кы-
эрк бе- рип, Эр- кин- дик жай- ыл- тып f кы-
эрк бе- рип, Эр- кин- дик жай- ыл- тып кы-
3 3 3

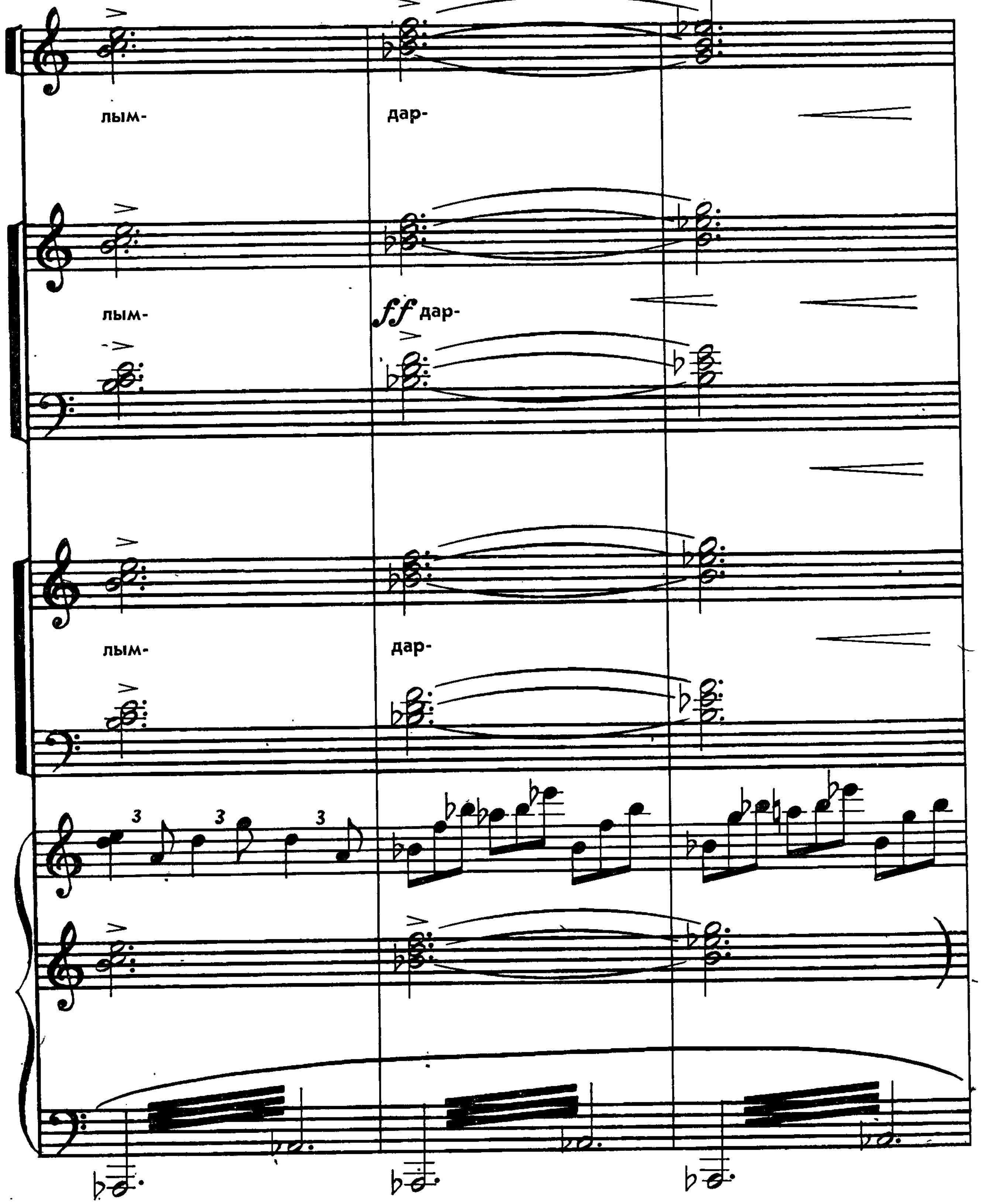
Өтө жайланта
лым- дар-
лым- ff дар-
лым- дар-
3 3 3

Темпте Салтанаттуу жүрүштө

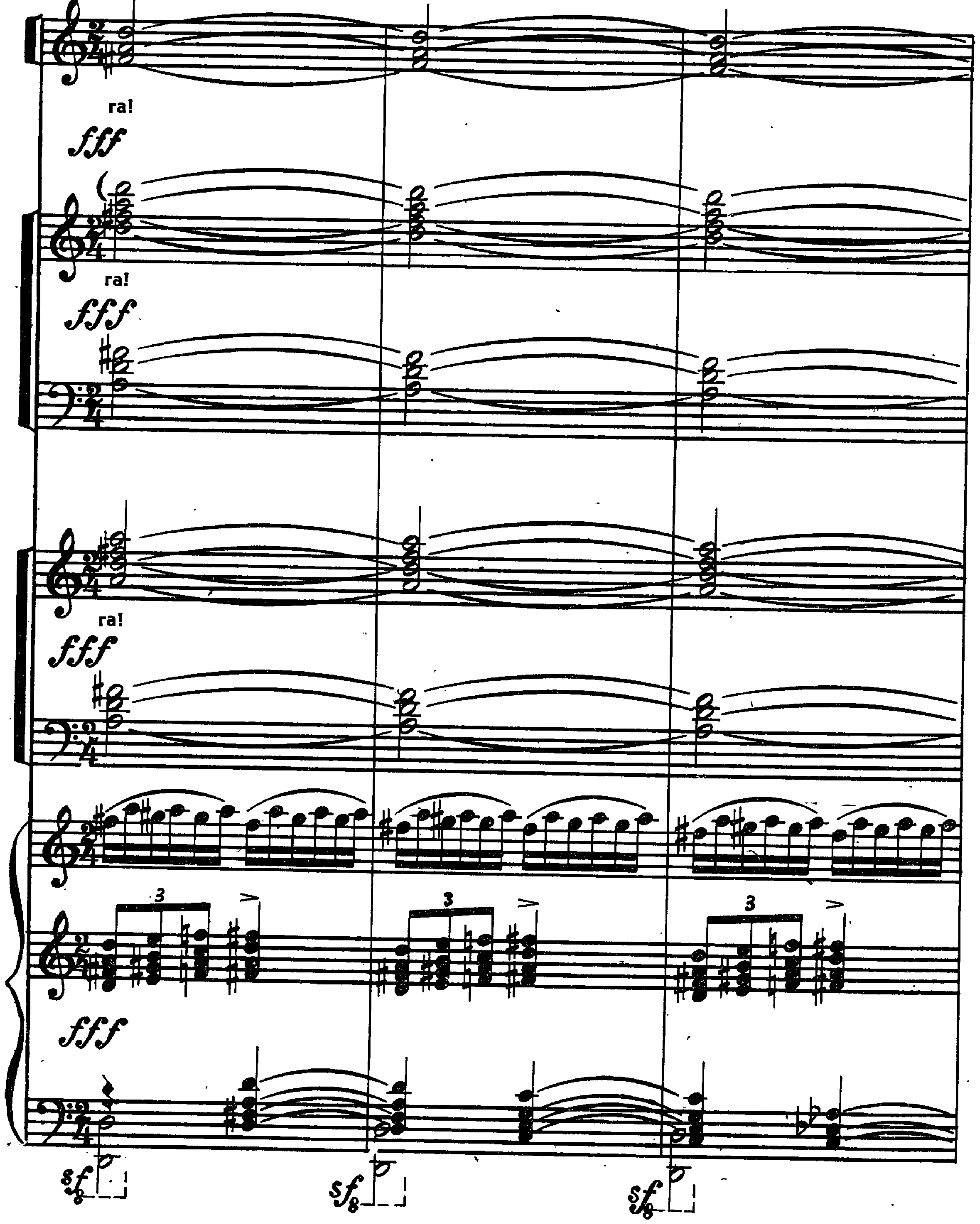

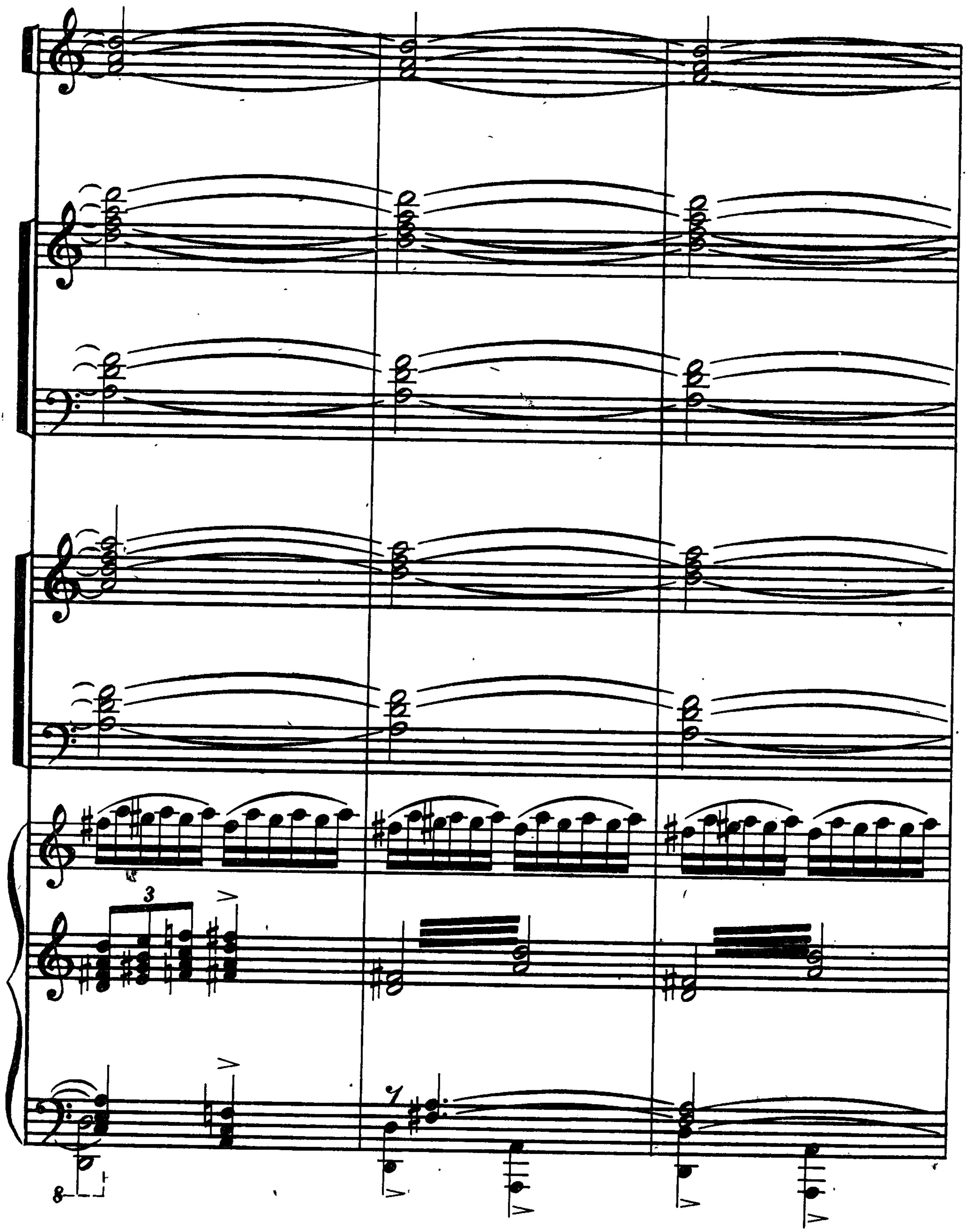

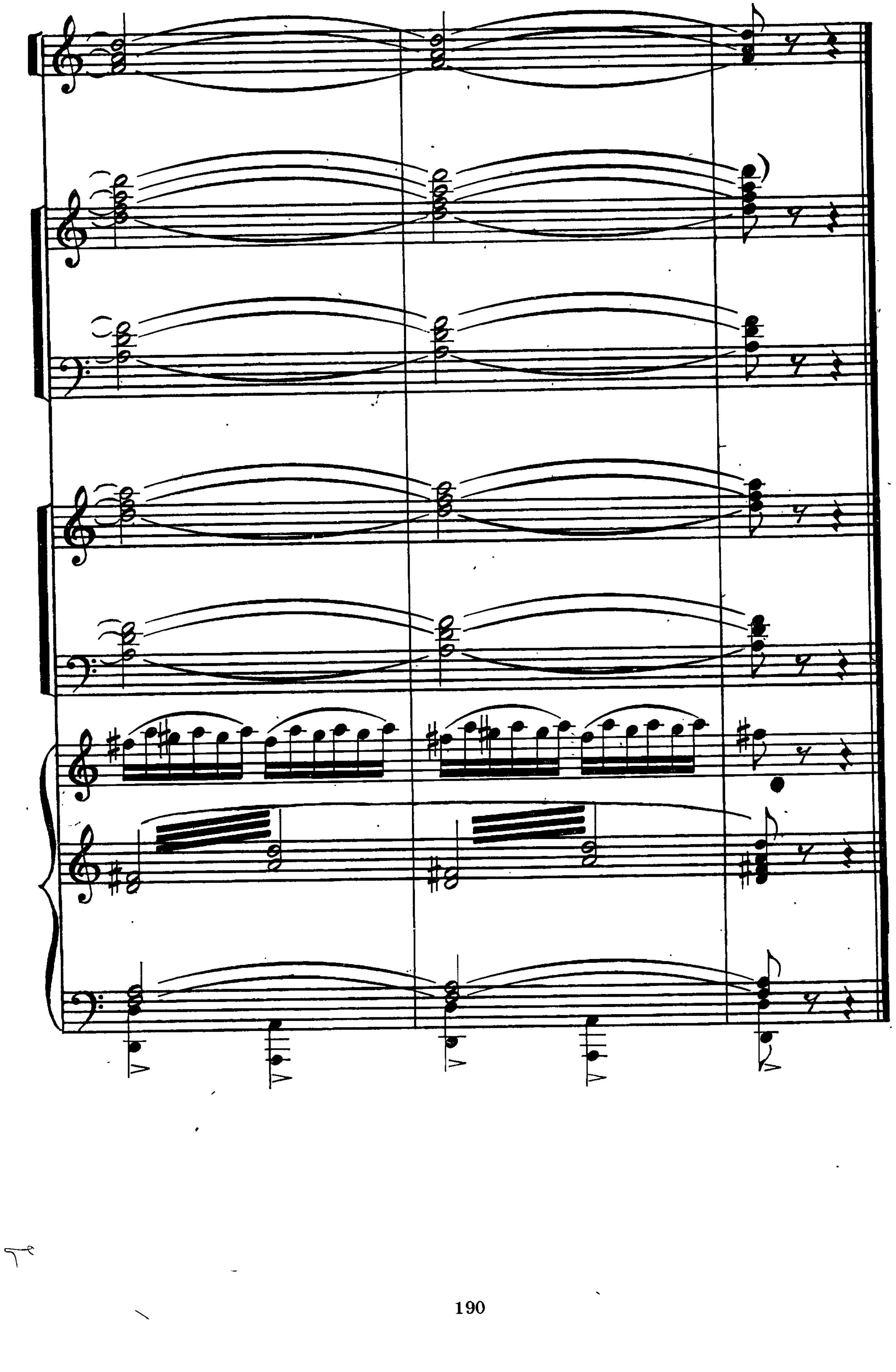

МАЗМУНУ

Ленин. *Сөзү* Т. Кожомбердиевдики 5
«Саманчынын жолу» балет-ораториясынан «Аза» 10
Жыргал заман. *Сөзү* Т. Кожомбердиевдики 15
Заман шаңы. *Сөзү* Т. Кожомбердиевдики 21
Тил алса. *Сөзү* А. Токомбаевдики 33
Өрттөнсүн бозой жалынга. *Сөзү* С. Адбыкадырованыкы 36
Кыздын ыры. *Сөзү* К. Маликовдуку 38
Калды эсимде. *Сөзү* К. Маликовдуку 44
Селкиге. *Сөзү* Т. Тыныбековдуку 49
Жүрөк сыры. *Сөзү* К. Маликовдуку 55
Сен билесиң. *Сөзү* К. Маликовдуку 61
Бешик ыры. *Сөзү* А. Осмоновдуку 65
Кайдасың сен. *Сөзү* Т. Кожомбердиевдики 67
Көл вальсы. *Сөзү* О. Султановдуку 72
Мен тоолордун уулумун. *Сөзү* Т. Кожомбердиевдики 77
Эне менен бала. *Сөзү* Т. Кожомбердиевдики 83
Чиркей менен төө. *Сөзү* Т. Кожомбердиевдики 87
Кызыл от. *Сөзү* М. Жангазиевдики 99
Апам ай-ай. *Сөзү* Б. Абакировдуку 101
Куурчагымдын аты Айна. *Сөзү* Б. Абакировдуку 104
Менин тобум. *Сөзү* Б. Абакировдуку 105
Менин ала күчүгүм. *Сөзү* Б. Абакировдуку 107
Жөжөлөр. *Сөзү* Б. Абакировдуку 109
Бейбаш жөжө. *Сөзү* Б. Абакировдуку 110
Көпөлөк. *Сөзү* Б. Абакировдуку 112
Чокуп алды тиштеп. *Сөзү* Б. Абакировдуку 113
Пил жана чычкан. *Сөзү* К. Абдырахмановдуку 116
Курдашпыз. *Сөзү* Б. Абакировдуку 120
Жашынмак. *Сөзү* Б. Абакировдуку 123
Чоң атамдын комузу. *Сөзү* Б. Абакировдуку 126
Бак тигебиз. *Сөзү* Б. Абакировдуку 133
Гүл тигебиз. *Сөзү* Б. Абакировдуку 135
Биз тоо жакка барабыз. *Сөзү* Б. Абакировдуку 136
Партия биздин бактыбыз. *Сөзү* Б. Абакировдуку 139

Нотное издание

Молдобасанов Калый

ВОКАЛЬНЫЕ ПРОИЗВЕДЕНИЯ

Издательство «Адабият»

На киргизском языке

Ноталуу китеп

Молдобасанов Калый

ВОКАЛДЫК ЧЫГАРМАЛАР

Редактору А. Шатманова
Адис редактору М. Бурштин
Сүрөтчүсү А. Дуванаев
Көркөм редактору Р. Исаков
Техн. редактору А. Бейшенов
Корректору Ш. Жунусова.

ИБ №106

Терүүгө 23.12.88. берилди. Басууга 24.05.89 кол коюлду. Д—00606. Офсет кагазы. Мектеп ариби. Түстүү ыкма менен басылды. Форматы 60×84¹/₈. 24,0 физ. басма табак, 22,32 шарттуу басма табак, 25,08 учеттук табак, 25,23 боёк түшүрүү. Тиражы 1000. Заказ № 2051. Баасы 2 с. 80 т.

«Адабият» басмасы
720737, ГСП, Фрунзе шаары, Совет көчөсү, 170.

Кыргыз ССР басма полиграфия жана китеп соода иштери боюнча мамлекеттик комитети. Кыргыз ССРинин 50 жылдыгы атындагы Кыргызполиграфкомбинаты.
720461, ГСП, Фрунзе, 5, Жигули көчөсү, 102.