



CULHUACÁN

DONDE SE VIVE LA MAGIA DEL PASADO

BARRIOS MÁGICOS
TURÍSTICOS DE LA CIUDAD
DE MÉXICO



DELEGACIÓN IZTAPALAPA

Visita Guiada
Grupo Cultural Culhuacán



Ubicación

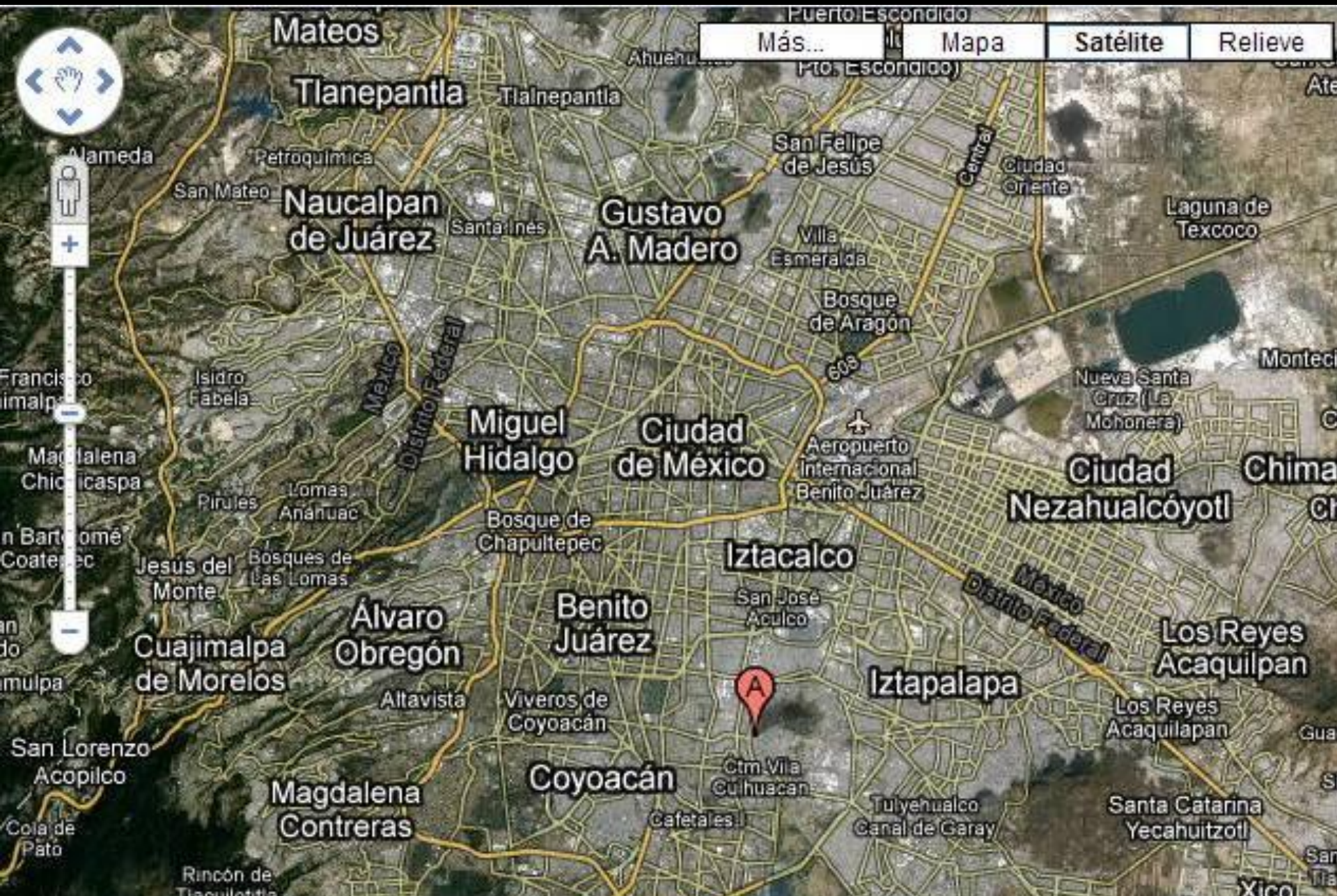

ÉPOCA PREHISPÁNICA



670 d.C.



2012 d.C.

1342 AÑOS

LA CUENCA DE MÉXICO POSCLÁSICO



SIMBOLOGÍA

- △ BANCO DE MATERIAL
- CENTRO REGIONAL
- ALDEA MAYOR
- ALDEA
- CASERÍO

El Posclásico Temprano en la cuenca se caracteriza por una tendencia a lo rural y un descenso de la población en el centro y sur, mientras al norte se encuentra la mayor parte de los grandes asentamientos. Durante el Posclásico medio hubo un aumento significativo de la población en toda la región.

POSCLÁSICO:

RASGOS RELEVANTES

- El Posclásico Temprano estuvo marcado por una tendencia a lo rural y un **descenso de la población** en el centro y sur de la Cuenca de México.
- Durante el Posclásico Medio hubo un aumento significativo de población y una mayor **urbanización** en el centro y el sur de la cuenca, a la vez que en el norte se concentraban grandes poblaciones, patrón claramente opuesto al que se presentó durante el Posclásico Temprano.
- En la Cuenca de México, el Posclásico Temprano y Medio se caracterizan también por una **variedad cerámica** sin precedentes.
- Los arqueólogos aún buscan establecer una relación cronológica y cultural entre los grupos cerámicos, cuyos tipos diagnósticos son el **Azteca I Negro sobre Naranja** y el **Rojo sobre Bayo de Mazapan/Tollan**.
- Durante el Posclásico Medio se hicieron por primera vez intentos a gran escala, aparentemente exitosos, por drenar los pantanos y así apareció en las ciénagas del lago Chalco-Xochimilco la **agricultura chinampera**.



Copa. Cerámica Azteca II.
FOTO: M.A.P. / RAICES

Plato. Cerámica Azteca II.
FOTO: M.A.P. / RAICES



POSCLÁSICO EN MESOAMÉRICA



AZTLAN



1 TECPATL



COLHUACAN

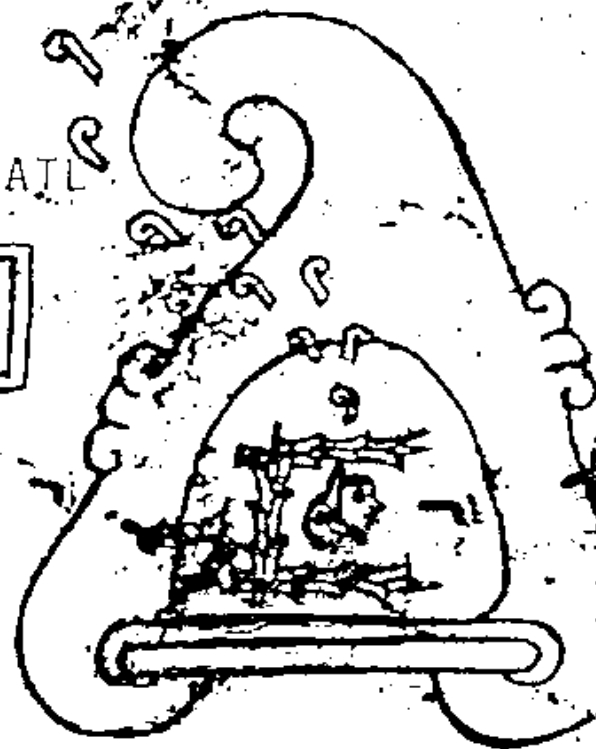

HUITZILOPOCHTLI

Acamapichtli

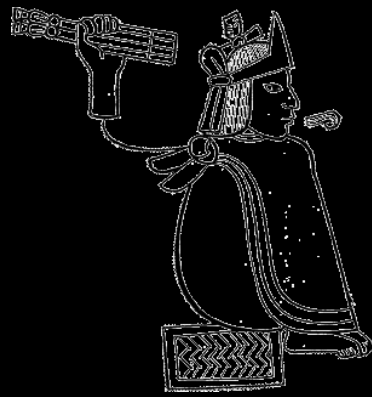

**Señor de
Tenochtitlán**



ÉPOCA COLONIAL



Quedan las Cerros y las Espaldas
Dominación Capitan y el capitan
La prisión de su torre de oro
Rompe el Alcaide que su Alcaide
Para que la Prisión de Oro
Arrojando prisión del Culo
Cada en buen hora al viento
Que el Alcaide de la Le
Venganza alcaide el Culo
Suerte en la Oca un Puente
Venganza al Culo

ENCOMIENDAS

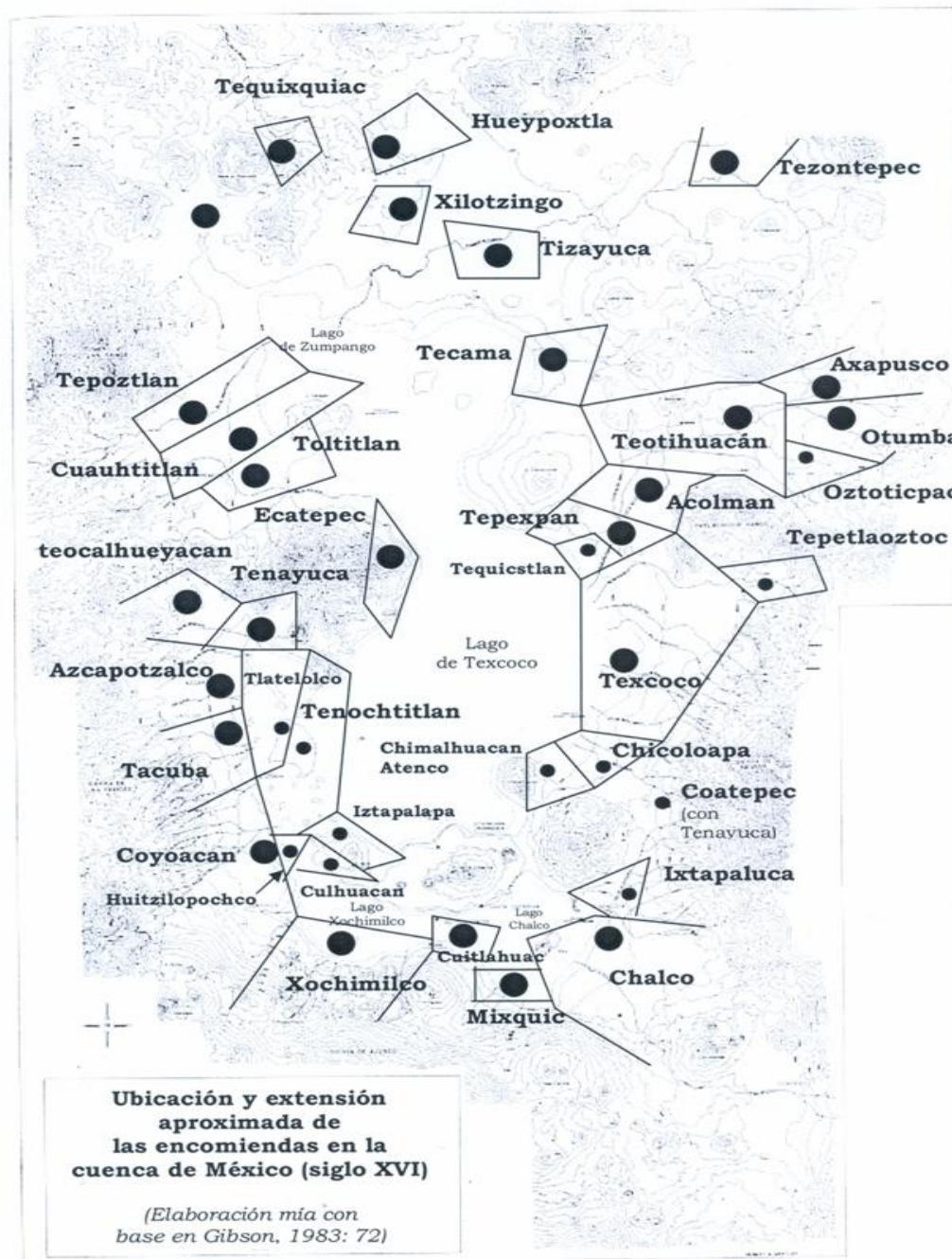

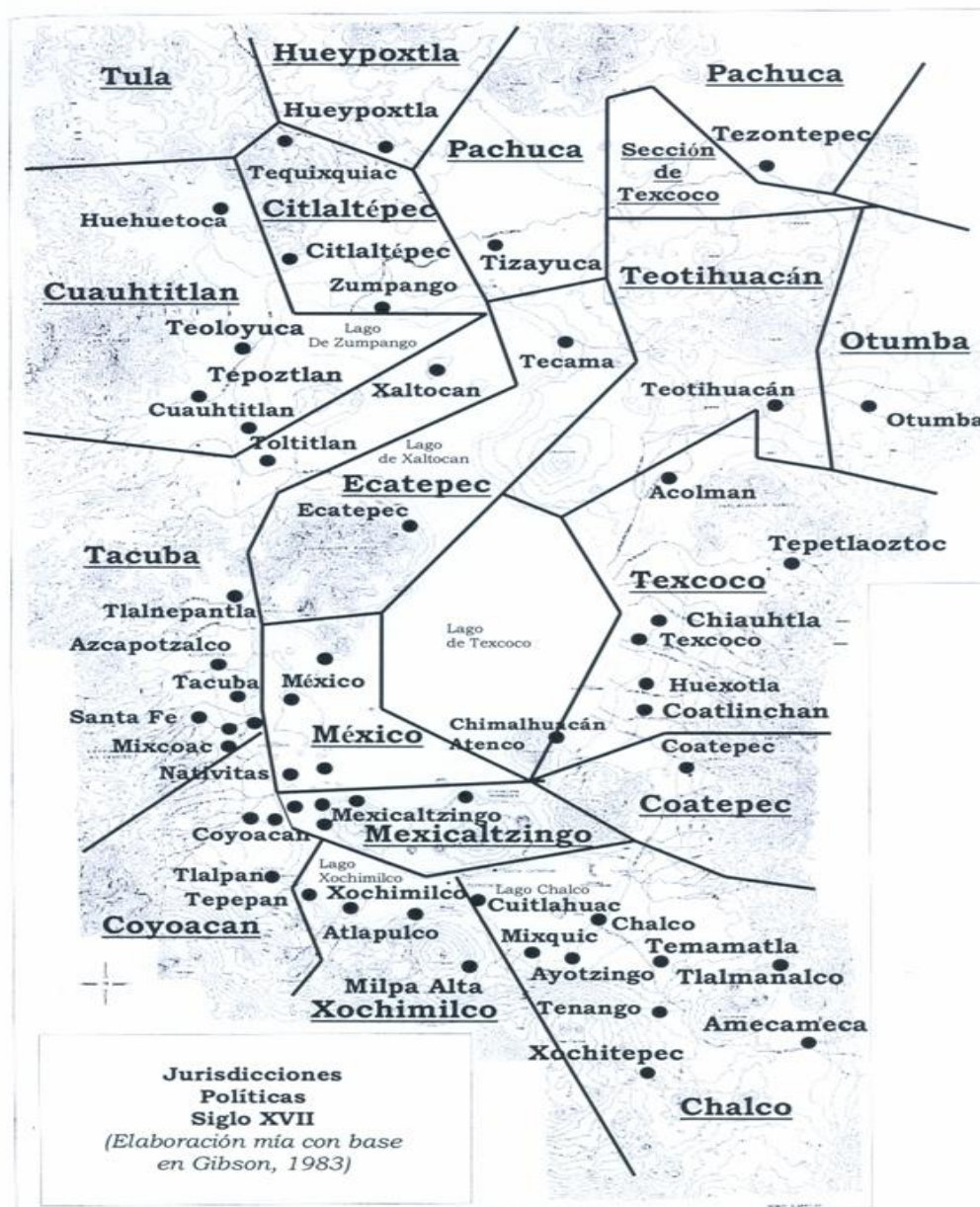

MAPA DE 1580



LIBRO DE BAUTISMOS 1588

Y comiençan. los Bap̃tismos. de
los yndios que se hazen. En este
monesterio De Culhuacan: de la hoz de n. de. nro
otioso P. s.eto. Aug^{tin}. Cuya Vocacion es. s. s.ii.
Euangelista. que comiença. a. s. dias del mes de
Mayo de. 1555. Años. Van diuissos los //
Barrios. Cuya tabla es. La que se sigue. ~

4 5 Augusti. — Tapirau, Mexico — folio — 2.

f. *Assumption. In quibus. Sic pat. — fo. 20.*

¶ S. fran. flautex pa. Atepm — fo-40.

Г.С. Аиш. *перемешанъ*. *Заповѣди*. — fo. 60.

Г. С. Жу. впр. 1869. С. 102. ¹ ² ³ ⁴ ⁵ ⁶ ⁷ ⁸ ⁹ ¹⁰ ¹¹ ¹² ¹³ ¹⁴ ¹⁵ ¹⁶ ¹⁷ ¹⁸ ¹⁹ ²⁰ ²¹ ²² ²³ ²⁴ ²⁵ ²⁶ ²⁷ ²⁸ ²⁹ ³⁰ ³¹ ³² ³³ ³⁴ ³⁵ ³⁶ ³⁷ ³⁸ ³⁹ ⁴⁰ ⁴¹ ⁴² ⁴³ ⁴⁴ ⁴⁵ ⁴⁶ ⁴⁷ ⁴⁸ ⁴⁹ ⁵⁰ ⁵¹ ⁵² ⁵³ ⁵⁴ ⁵⁵ ⁵⁶ ⁵⁷ ⁵⁸ ⁵⁹ ⁶⁰ ⁶¹ ⁶² ⁶³ ⁶⁴ ⁶⁵ ⁶⁶ ⁶⁷ ⁶⁸ ⁶⁹ ⁷⁰ ⁷¹ ⁷² ⁷³ ⁷⁴ ⁷⁵ ⁷⁶ ⁷⁷ ⁷⁸ ⁷⁹ ⁸⁰ ⁸¹ ⁸² ⁸³ ⁸⁴ ⁸⁵ ⁸⁶ ⁸⁷ ⁸⁸ ⁸⁹ ⁹⁰ ⁹¹ ⁹² ⁹³ ⁹⁴ ⁹⁵ ⁹⁶ ⁹⁷ ⁹⁸ ⁹⁹ ¹⁰⁰ ¹⁰¹ ¹⁰² ¹⁰³ ¹⁰⁴ ¹⁰⁵ ¹⁰⁶ ¹⁰⁷ ¹⁰⁸ ¹⁰⁹ ¹¹⁰ ¹¹¹ ¹¹² ¹¹³ ¹¹⁴ ¹¹⁵ ¹¹⁶ ¹¹⁷ ¹¹⁸ ¹¹⁹ ¹²⁰ ¹²¹ ¹²² ¹²³ ¹²⁴ ¹²⁵ ¹²⁶ ¹²⁷ ¹²⁸ ¹²⁹ ¹³⁰ ¹³¹ ¹³² ¹³³ ¹³⁴ ¹³⁵ ¹³⁶ ¹³⁷ ¹³⁸ ¹³⁹ ¹⁴⁰ ¹⁴¹ ¹⁴² ¹⁴³ ¹⁴⁴ ¹⁴⁵ ¹⁴⁶ ¹⁴⁷ ¹⁴⁸ ¹⁴⁹ ¹⁵⁰ ¹⁵¹ ¹⁵² ¹⁵³ ¹⁵⁴ ¹⁵⁵ ¹⁵⁶ ¹⁵⁷ ¹⁵⁸ ¹⁵⁹ ¹⁶⁰ ¹⁶¹ ¹⁶² ¹⁶³ ¹⁶⁴ ¹⁶⁵ ¹⁶⁶ ¹⁶⁷ ¹⁶⁸ ¹⁶⁹ ¹⁷⁰ ¹⁷¹ ¹⁷² ¹⁷³ ¹⁷⁴ ¹⁷⁵ ¹⁷⁶ ¹⁷⁷ ¹⁷⁸ ¹⁷⁹ ¹⁸⁰ ¹⁸¹ ¹⁸² ¹⁸³ ¹⁸⁴ ¹⁸⁵ ¹⁸⁶ ¹⁸⁷ ¹⁸⁸ ¹⁸⁹ ¹⁹⁰ ¹⁹¹ ¹⁹² ¹⁹³ ¹⁹⁴ ¹⁹⁵ ¹⁹⁶ ¹⁹⁷ ¹⁹⁸ ¹⁹⁹ ²⁰⁰ ²⁰¹ ²⁰² ²⁰³ ²⁰⁴ ²⁰⁵ ²⁰⁶ ²⁰⁷ ²⁰⁸ ²⁰⁹ ²¹⁰ ²¹¹ ²¹² ²¹³ ²¹⁴ ²¹⁵ ²¹⁶ ²¹⁷ ²¹⁸ ²¹⁹ ²²⁰ ²²¹ ²²² ²²³ ²²⁴ ²²⁵ ²²⁶ ²²⁷ ²²⁸ ²²⁹ ²³⁰ ²³¹ ²³² ²³³ ²³⁴ ²³⁵ ²³⁶ ²³⁷ ²³⁸ ²³⁹ ²⁴⁰ ²⁴¹ ²⁴² ²⁴³ ²⁴⁴ ²⁴⁵ ²⁴⁶ ²⁴⁷ ²⁴⁸ ²⁴⁹ ²⁵⁰ ²⁵¹ ²⁵² ²⁵³ ²⁵⁴ ²⁵⁵ ²⁵⁶ ²⁵⁷ ²⁵⁸ ²⁵⁹ ²⁶⁰ ²⁶¹ ²⁶² ²⁶³ ²⁶⁴ ²⁶⁵ ²⁶⁶ ²⁶⁷ ²⁶⁸ ²⁶⁹ ²⁷⁰ ²⁷¹ ²⁷² ²⁷³ ²⁷⁴ ²⁷⁵ ²⁷⁶ ²⁷⁷ ²⁷⁸ ²⁷⁹ ²⁸⁰ ²⁸¹ ²⁸² ²⁸³ ²⁸⁴ ²⁸⁵ ²⁸⁶ ²⁸⁷ ²⁸⁸ ²⁸⁹ ²⁹⁰ ²⁹¹ ²⁹² ²⁹³ ²⁹⁴ ²⁹⁵ ²⁹⁶ ²⁹⁷ ²⁹⁸ ²⁹⁹ ³⁰⁰ ³⁰¹ ³⁰² ³⁰³ ³⁰⁴ ³⁰⁵ ³⁰⁶ ³⁰⁷ ³⁰⁸ ³⁰⁹ ³¹⁰ ³¹¹ ³¹² ³¹³ ³¹⁴ ³¹⁵ ³¹⁶ ³¹⁷ ³¹⁸ ³¹⁹ ³²⁰ ³²¹ ³²² ³²³ ³²⁴ ³²⁵ ³²⁶ ³²⁷ ³²⁸ ³²⁹ ³³⁰ ³³¹ ³³² ³³³ ³³⁴ ³³⁵ ³³⁶ ³³⁷ ³³⁸ ³³⁹ ³⁴⁰ ³⁴¹ ³⁴² ³⁴³ ³⁴⁴ ³⁴⁵ ³⁴⁶ ³⁴⁷ ³⁴⁸ ³⁴⁹ ³⁵⁰ ³⁵¹ ³⁵² ³⁵³ ³⁵⁴ ³⁵⁵ ³⁵⁶ ³⁵⁷ ³⁵⁸ ³⁵⁹ ³⁶⁰ ³⁶¹ ³⁶² ³⁶³ ³⁶⁴ ³⁶⁵ ³⁶⁶ ³⁶⁷ ³⁶⁸ ³⁶⁹ ³⁷⁰ ³⁷¹ ³⁷² ³⁷³ ³⁷⁴ ³⁷⁵ ³⁷⁶ ³⁷⁷ ³⁷⁸ ³⁷⁹ ³⁸⁰ ³⁸¹ ³⁸² ³⁸³ ³⁸⁴ ³⁸⁵ ³⁸⁶ ³⁸⁷ ³⁸⁸ ³⁸⁹ ³⁹⁰ ³⁹¹ ³⁹² ³⁹³ ³⁹⁴ ³⁹⁵ ³⁹⁶ ³⁹⁷ ³⁹⁸ ³⁹⁹ ⁴⁰⁰ ⁴⁰¹ ⁴⁰² ⁴⁰³ ⁴⁰⁴ ⁴⁰⁵ ⁴⁰⁶ ⁴⁰⁷ ⁴⁰⁸ ⁴⁰⁹ ⁴¹⁰ ⁴¹¹ ⁴¹² ⁴¹³ ⁴¹⁴ ⁴¹⁵ ⁴¹⁶ ⁴¹⁷ ⁴¹⁸ ⁴¹⁹ ⁴²⁰ ⁴²¹ ⁴²² ⁴²³ ⁴²⁴ ⁴²⁵ ⁴²⁶ ⁴²⁷ ⁴²⁸ ⁴²⁹ ⁴³⁰ ⁴³¹ ⁴³² ⁴³³ ⁴³⁴ ⁴³⁵ ⁴³⁶ ⁴³⁷ ⁴³⁸ ⁴³⁹ ⁴⁴⁰ ⁴⁴¹ ⁴⁴² ⁴⁴³ ⁴⁴⁴ ⁴⁴⁵ ⁴⁴⁶ ⁴⁴⁷ ⁴⁴⁸ ⁴⁴⁹ ⁴⁵⁰ ⁴⁵¹ ⁴⁵² ⁴⁵³ ⁴⁵⁴ ⁴⁵⁵ ⁴⁵⁶ ⁴⁵⁷ ⁴⁵⁸ ⁴⁵⁹ ⁴⁶⁰ ⁴⁶¹ ⁴⁶² ⁴⁶³ ⁴⁶⁴ ⁴

9 Los Virreyes. S. Simé. dos p. fo. 100.

Maria. m. 1707. C. 1707. S. 1707. fo. 120.

S. p. *encarnada*. S. *amara*. S. *virgata*. fr. 140.

La natividad de n. s. y s. Lorenzo — fo. 155.

S. Cruz Apolo. y S. Miguel — fo. 169.

Santiago, Chile. 01-1-1880.

et oformifes. p. 190.

Sancti Augustini. Terciana. Mexicana.

[illegible]

de englobar dentro dele de outro etc. Por isso, segundo a forma supposta
na obra, não há um conjunto de caracteres delimitados, a saber, a 77
de abril de 1947, quando se deu a 77.

Se supõe para fazer bem a guerra de se fazerem muitas campanhas, e se não se
se por isso se contenta de fazer de vez em quando uma campanha, e quando
de novo se volta a guerra, e quando se volta a guerra, e quando se volta a guerra.

Captivose maria hua de aquesi en muerde y con sus pañeros
pañeros del castro de castro fizo reger a tras de la mui da mil y que
castro en parte alguna

[illegible]

[Faint handwritten notes at the bottom of the page, likely bleed-through from the reverse side.]

Sigla in penna
 Sigla in penna
 Sigla in penna
 Sigla in penna
 Sigla in penna

24 May 1864. I have just received from the
24th & 25th of May. I have just received from the
24th & 25th of May. I have just received from the

CRUCES DEL APOSTOLADO



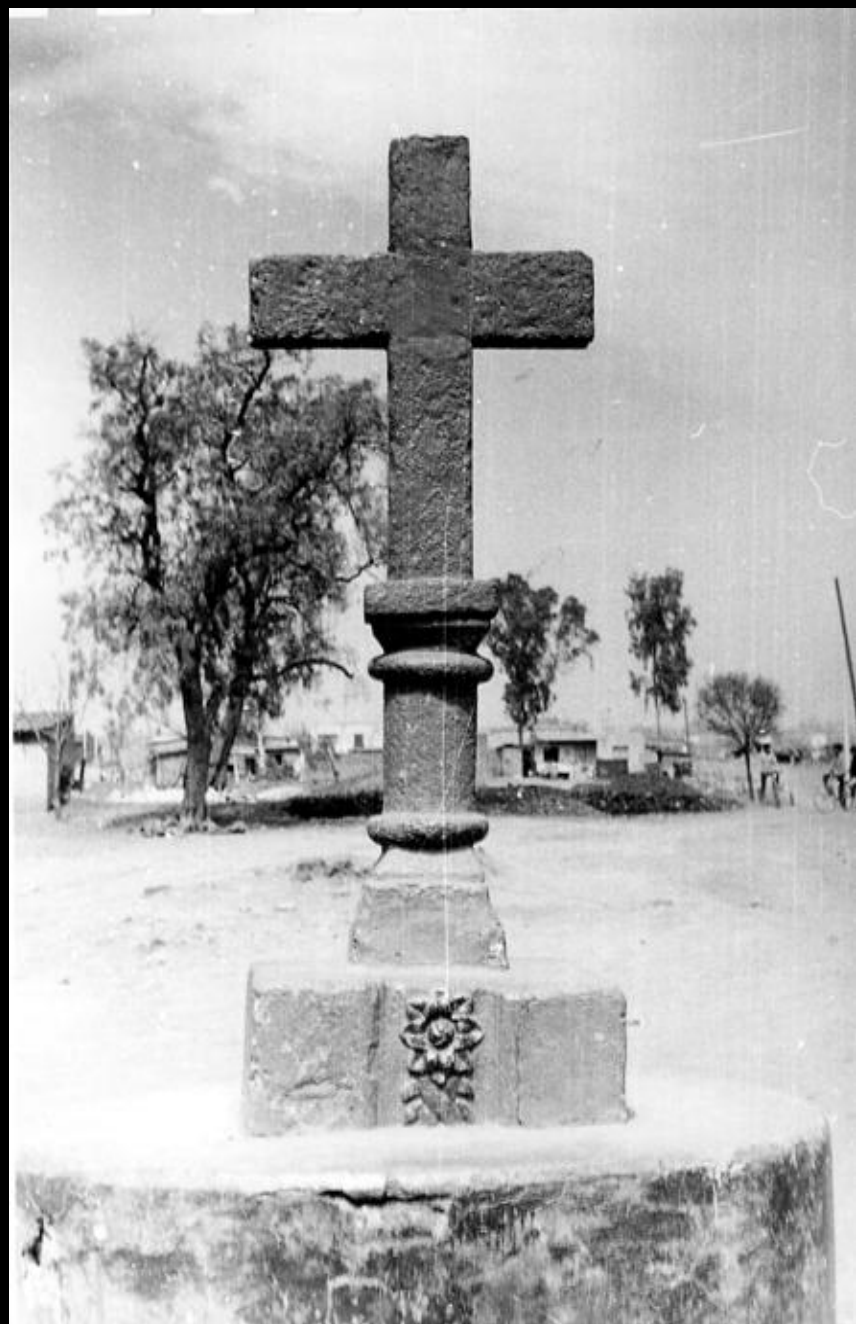

PARROQUIA ANTIGUA XVI





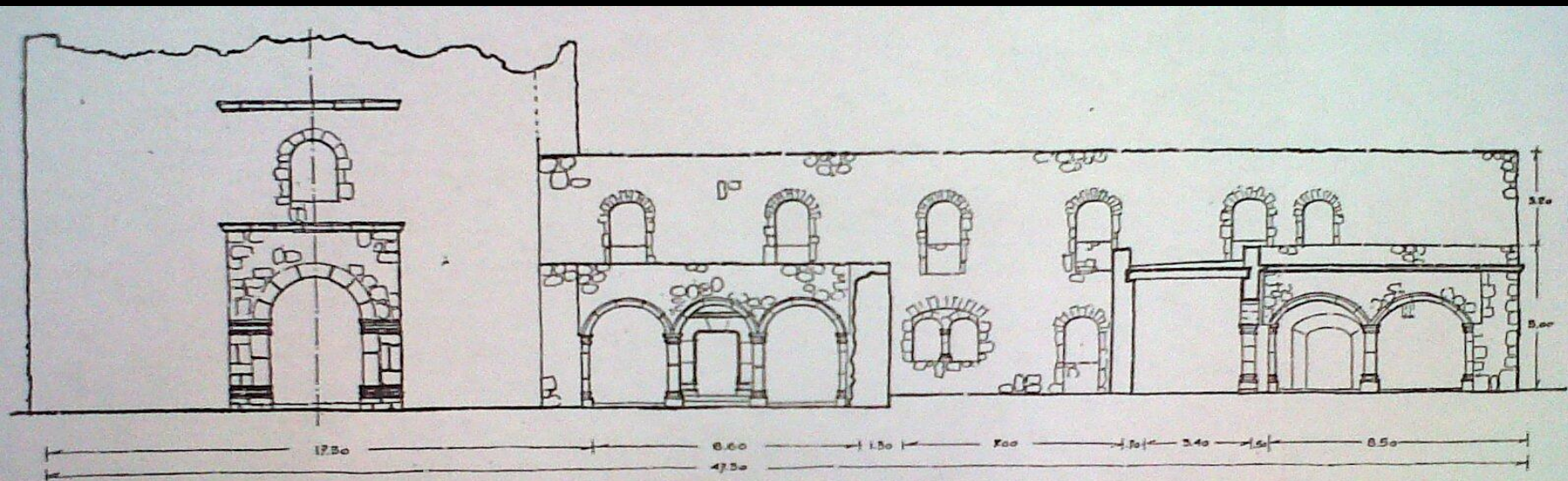

FACHADA PRINCIPAL

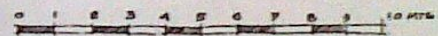

EX-CONVENTO DE S. MATÍAS, CULHUACÁN, D.F.

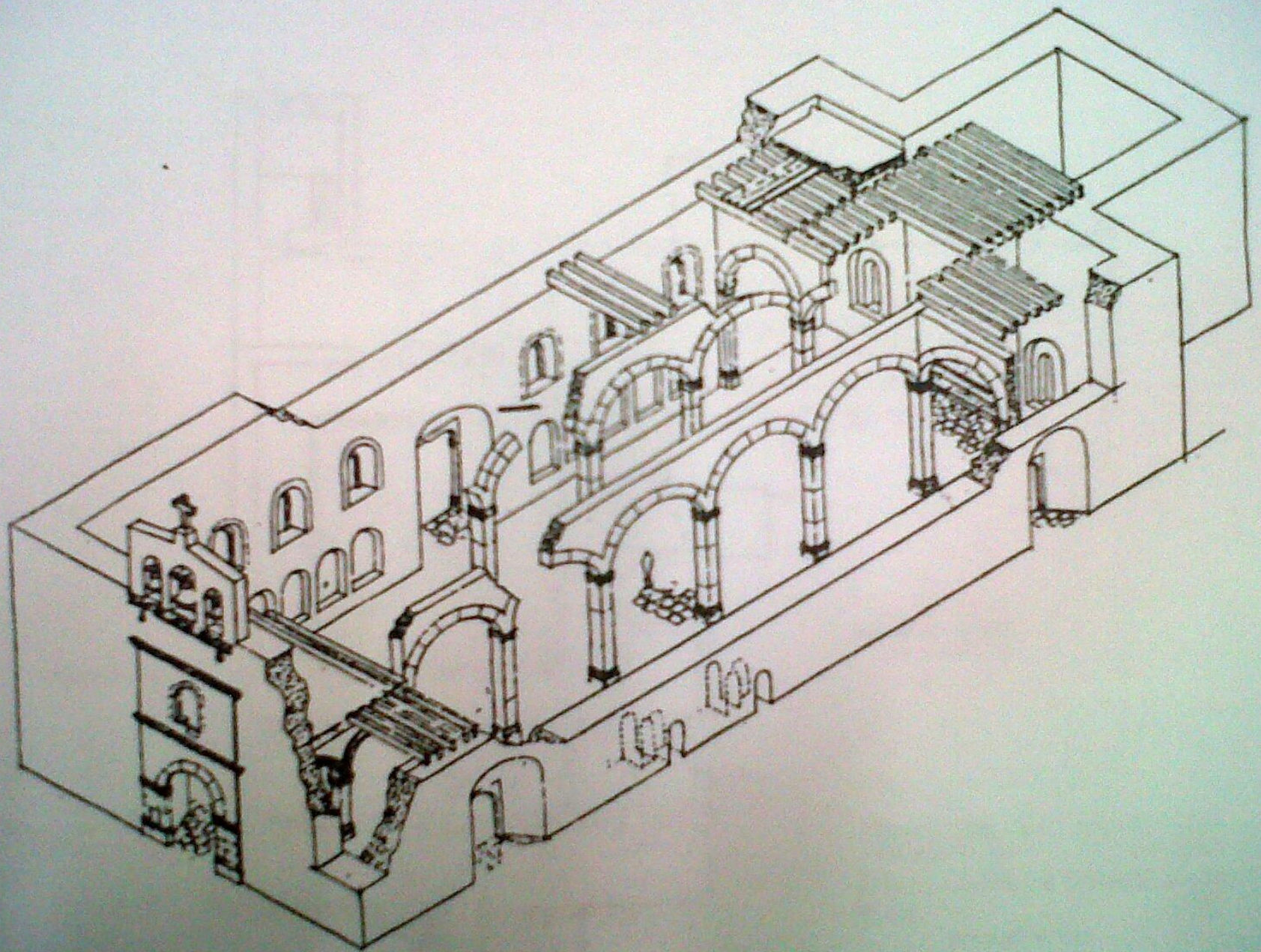

CONVENTO Y SEMINARIO DE LENGUAS









EL MOLINO DE PAPEL





EMBARCADERO COLONIAL Y PARQUE



CAPILLA DEL BARRIO DE SANTA ANA



CAPILLA SANTUARIO DEL CALVARIO



www.flickr.com/photos/eltb

EL SIGLO XIX



COFRADIA DEL SANTO CRISTO DE BURGOS

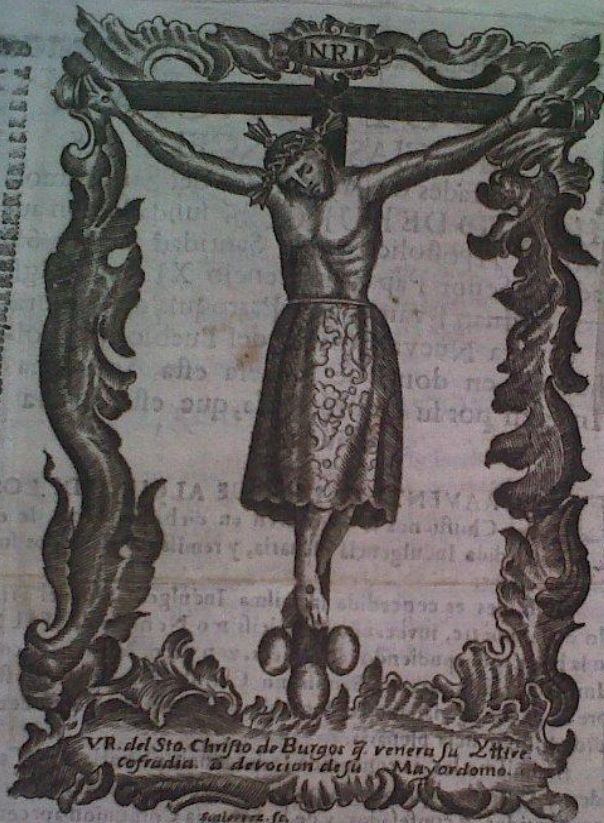

VR. del Sto. Christo de Burgos q. venera su *Ultima*
cofradia. a devocion de su *Mayordomo.*

V. P. DE LA MILACROSA IMAGEN
de el S^{mo}. CHRISTO DE BURGOS, que se
venera en su Santuario, en el Pueblo de Cul-
huacam: Adevocion de D. Placido Francisco
Rubio Thesoroero de esta Cofradia.

En Mexico con licencia en la imprenta de D. Josef Hopal, calle de Tibi licio año de 779

PATENTE Y OBLIGACION.
de la Cofradia, para con los Congregantes,
y la de estos, para con la Cofradia.

OBLIGACION DE LOS COFRADES

YO *Placido Franco Rubio* Mayordomo Thesoroero
de ella, certifico como recibí por Hermano a *D. Ma-
ria Varvara* *mayor* quien dio por su asiento dos rea-
les, y se obliga a dar medio real cada semana de Cornadillo, y un
real cada año por el mes de Octubre, para el Aniversario, q. se ha-
ce por todos los Hermanos difuntos, en uno de los dias de la octava

OBLIGACION DE LA COFRADIA.

EL dia que alguno de los Cofrades se Sacramente en el articulo
de la muerte, se le asistirá con dos pesos en reales, y seis Lu-
ces para recibir a el Señor Sacramentado, cuya diligencia se
practicará, avisando a el Mayordomo de la Cofradia, o a el Man-
datario de ella, a quienes entregará la Certificacion del Medico,
q. le asistiere, para q. por ella conste haverlo mandado; y se pre-
viene que no constando de dicha Certificacion, no es obligada la
Cofradia a dár cosa alguna, y lo mismo sucederá de no dar parte a
los nominados, para su asistencia, aunque se haya Sacramentado,
pues ha de constar de vista al Mandatario, o Thesoroero.

El dia, que algun Hermano falleciere, se le darán veintiseis, y
tres pesos en plata Paño negro, y quatro Luces, para la Mesa, o
Tumbilla: Paño de terciopelo encarnado bordado de oro, para
cubrir el Cuerpo: el Gion, y asistencia de los Hermanos con Lu-
ces encendidas durante el tiempo del Entierro.

Y al Rector, Mayordomo, Secretario, Diputado, y Fundador
res, como a sus Mugeres (siendo Hermanas) se les dará a de mas de
todo lo referido, la asistencia de los Santos Sacramentos con to-
dos los Congregantes de la Mesa, con Guion, y Luces encendi-
das, y el dia de su fallecimiento se le mandará decir la Misa con
asistencia de los Fundadores, en la Iglesia donde se enterrare; y la
Cofradia es obligada a mandar decir en el Altar del S^{mo}. Christo
quatro Misas cada mes por todos los Congregantes vivos, y difuntos.

Pero muriendo algun Hermano con devoto ardo no pelo, que
hacen quatro meses, no se contribuya cantidad alguna para su
Betorio.

DOCUMENTO DE LA MISA DE GALLO 1810

Como Último So

El B.^o D.^o Rafael de Puebla Cura Beneficiario
por S. M. (1793) de la Parroquia de Culhuacan
con el debido respeto ante V. E. Y. digo: que he
llegado à saber, que por causa de la Misa de
Gallo, que anualmente se canta en la Parroquia de
Atlapalapa el día de noche buena, alas doce
de la noche muchos Indios de mi Doctrina, y aun
algunos de razas de distintos estados, y edades,
y de ambos sexos se juntan en gavillas, y con
musicas, y salen de aqui a desoras de la noche
à caminar media legua, y los mas de ojos à
pie, y que despues que se acaba la Misa se van
à las Pulquerias, Tiendas, ó Biraterias, en donde
los hombres emborrachan à las Mujeres, y des-
te modo se buelven à este Pueblo haciendo el ca-
mino, y en las barrancas muchos peaderos, y es-
candalos contra el sexto precepto, y con dictum.

de las Doncellas, y casadas, que aun sin licencia de
sus Padres, y Morados van à dña Misa, de que he
sonido boxias, quejas, y que llegados aqui continian
en sus juntas, desordenes, musicas, &c. con ofensa
de Dios, y perjuicio de las Almas, y demas que de-
xo ala alta comprehencion de V. E. Y. sin que ha-
ga quien se le robe esto en este Pueblo, ni en el de
Atlapalapa, por donde el Subdelegado en Mexico
siempre por cinco millores me he quejado yo con blea
aquella Misa de Gallo como pretendian con es-
toso los tenderos, y pulqueros de este Pueblo por
años ha.

Y por que no puedo asentarme de esto sin ha-
cerme responsable en el Tribunal de Dios, y sin faltar
à mis deutes, se lo participo à V. E. Y. para que si le to-
me à bien se sirva suprimir perpetuam.^{te} dña Misa,
librando la orden correspondiente al Cura de Atlapala-
pa por medio de este Correo, y por mi mano en ob-
sequio de la verdad, y las demas que surge convenientia
à fin de evitar tantos desordenes en servicio de am-
bas Magestades como Vindican.^{te} se suplico.

Dios que à V. E. Y. m. d. Culhuacan
y Diciembre 16 de 1810

Como Último So
B.^o Rafael de Puebla

NUEVA PARROQUIA 1892 - 1897





LAS HACIENDAS

las cuelebreadas, y en ellas se han situado diez barrios que de
un el Padre de componen como de 243 familias, y aunque
y algunos Terremotos a lo largo muy cortos son
la naturaleza que exoraa el Corredor
la vista de ojos, ex.

do lo negro es el cerro
impuesto de tierra innu-
il y solo tiene utiles
as canteras.

De este pedazo de tierra parese se-
gun los instrum^{tos}, que paran en poder
de los Indios del vaxto de los Reyes,
pazarse despidados estos por D. Fran-
thoñoria, y ex por los herederos de
este.

Camino de tierra que sale de Colhuacan al dia M. 50

décadas son a propósito p^o m^oda, y como tales se arr
dan a los Indios por mueras mas de la mitad de su pre
cio que se obligan a cumplir de necesidad

La estension de estas tierras se refiere á el

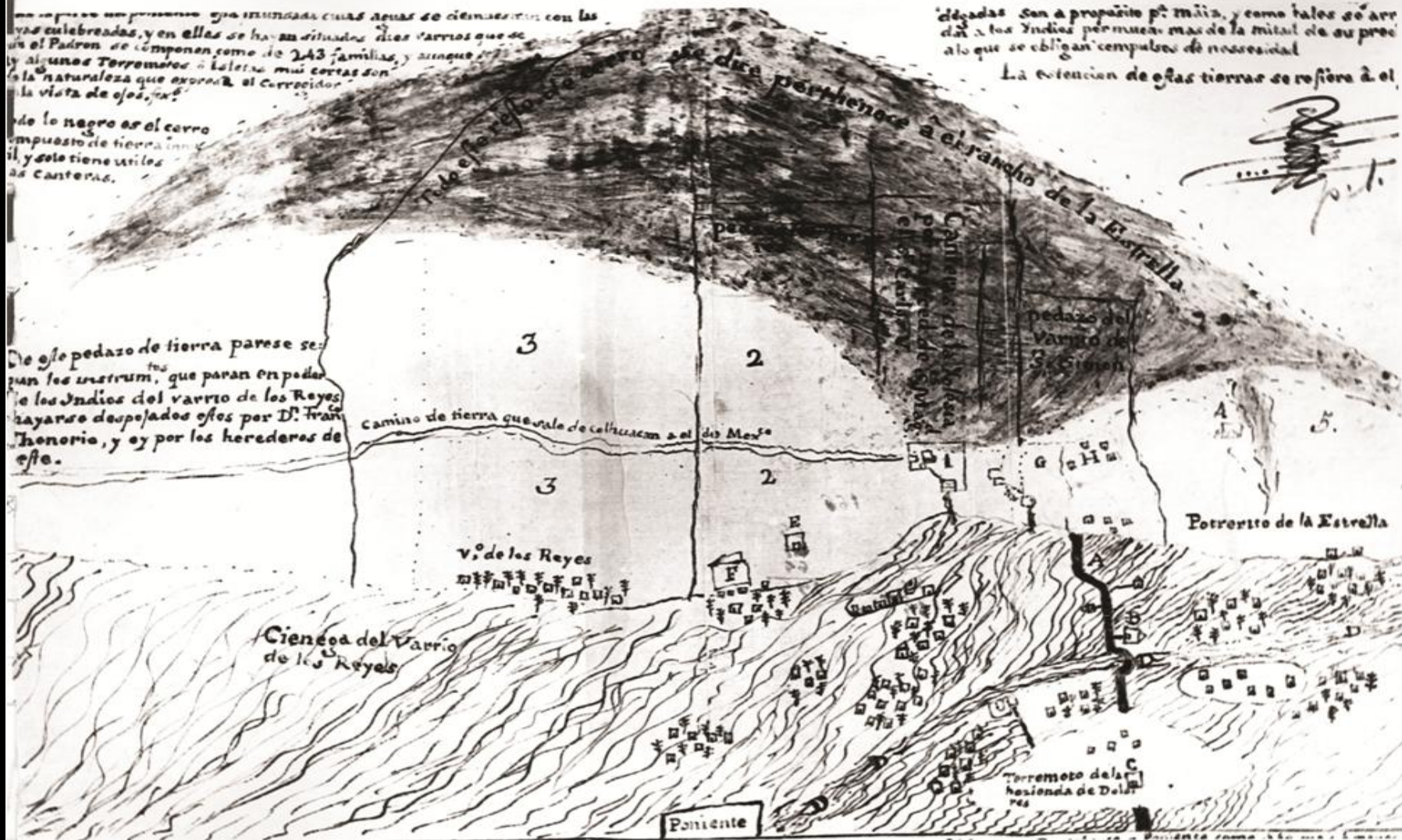



LA REVOLUCIÓN

Marciano Silva Rosas

⁷¹
Zapatistas

ARCHIVO CULHUAS ©



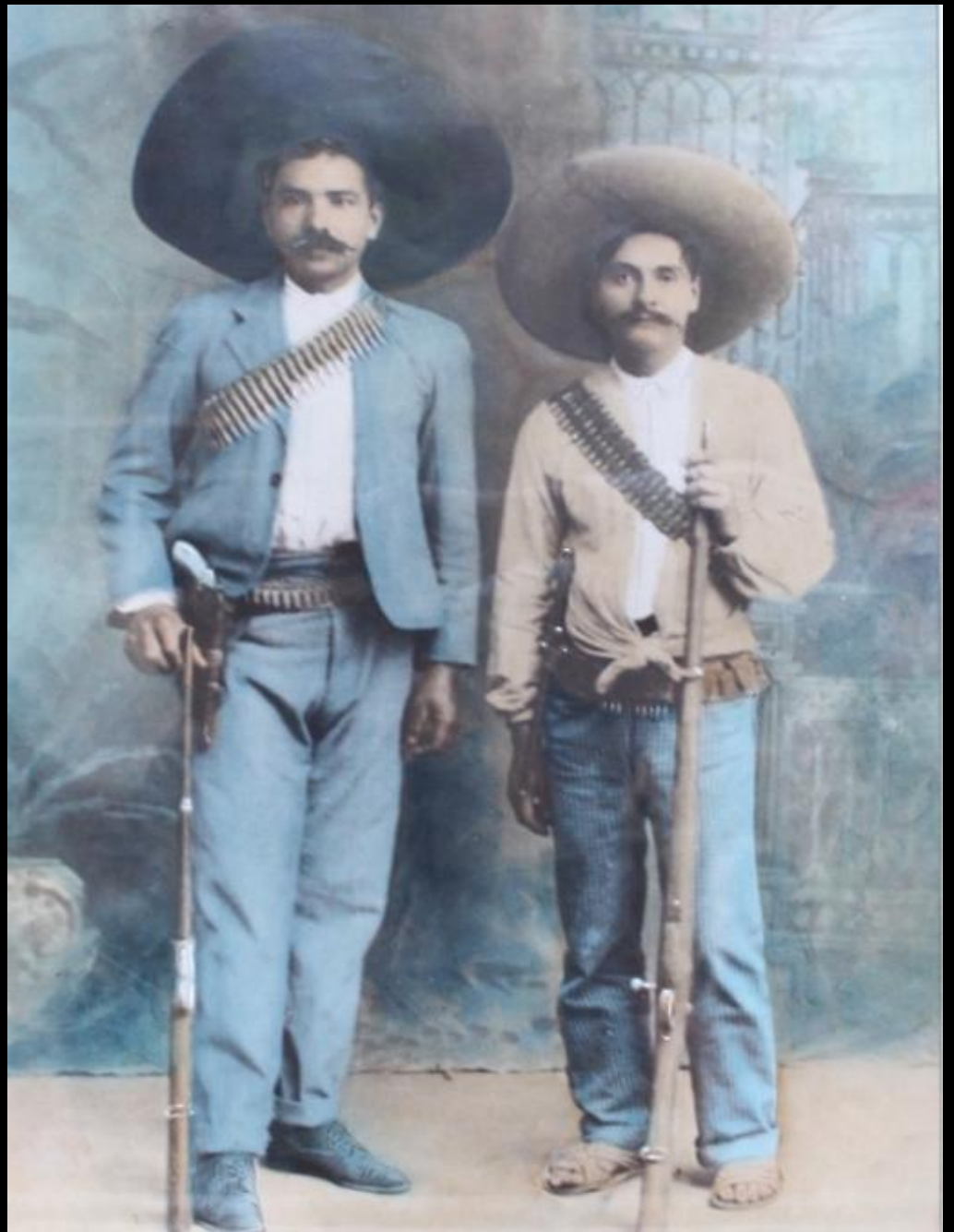



Dado en pleno consejo de por el
Jefe Carlos Borja y Llanos en
Abril de 1922.

1950



SIGLO XXI LA TRANSFORMACIÓN

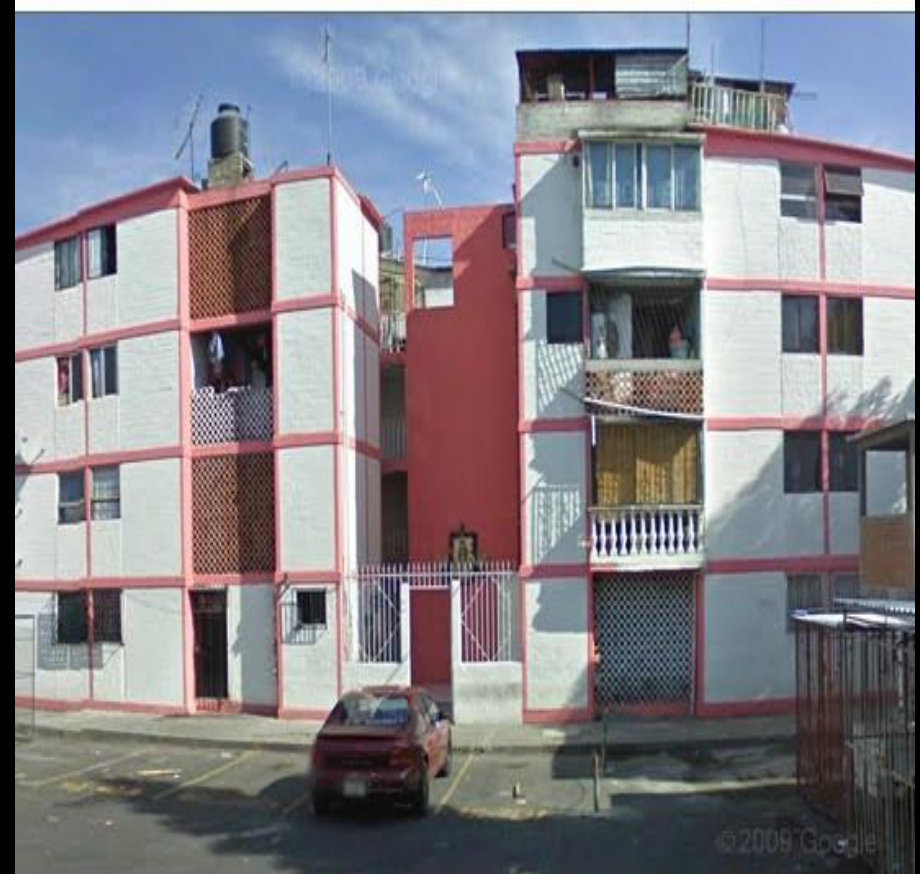

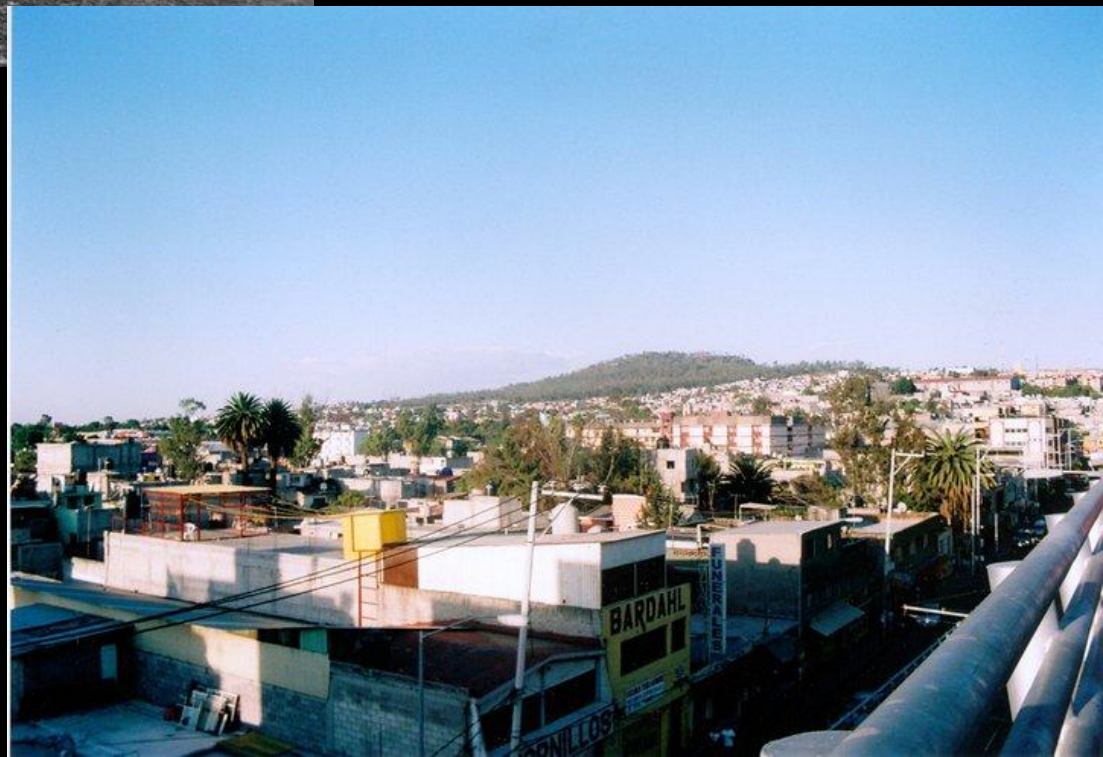

Barrio de Los Reyes





**Barrio de
Santa María
Tomatlán**





**Barrio de
San Andrés
Tomatlán**

Barrio de Santa Ana



143

CALZ. TAXQUEÑA

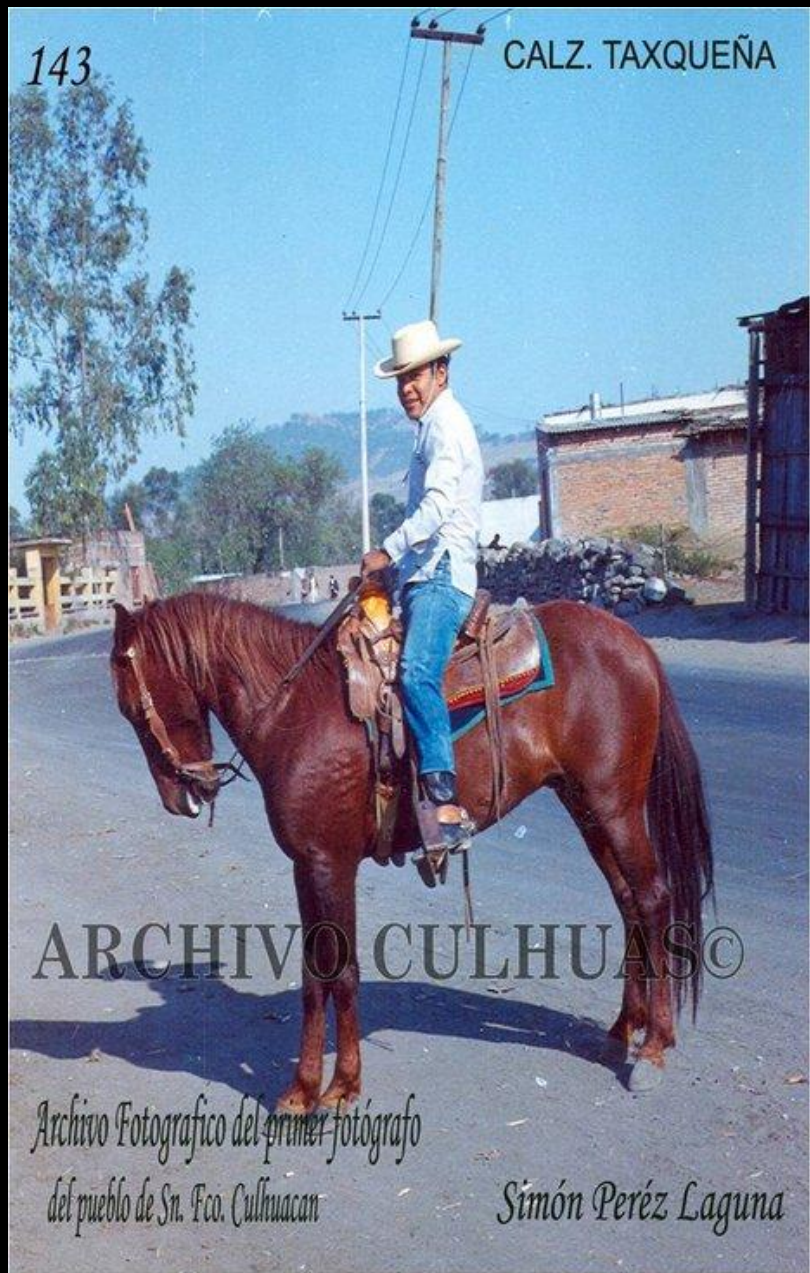

ARCHIVO CULHUAS©

*Archivo Fotográfico del primer fotógrafo
del pueblo de Sn. Fco. Culhuacan*

Simón Pérez Laguna







ANDENES ↑

← RUTA EVACUACIÓN

→ CULHUACÁN

Iván Vargas
Twitter @ivan0701

06.24.2012

PROYECTOS Y PLANES

SISTEMA DE
TRANSTRAN
Línea 12, México, D.F.
07:53 23



CAMBIO DE ANDEN



CAMBIO DE ANDEN



Iván Vargas
Twitter @ivano701

06.24.2012

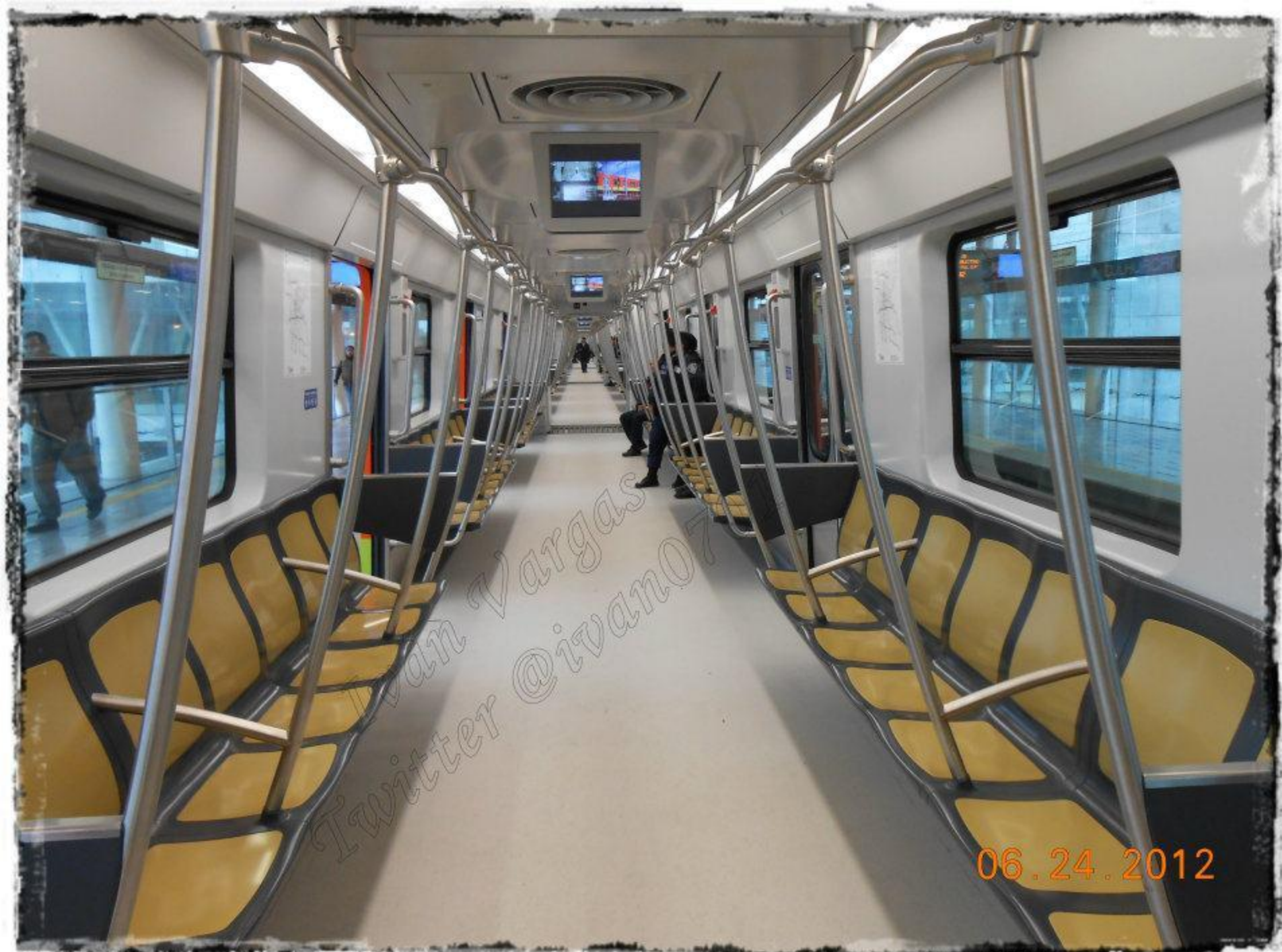

Ivan Vargas
@ivan07

06.24.2012



Culhuacán



San Andrés
Tomatlán

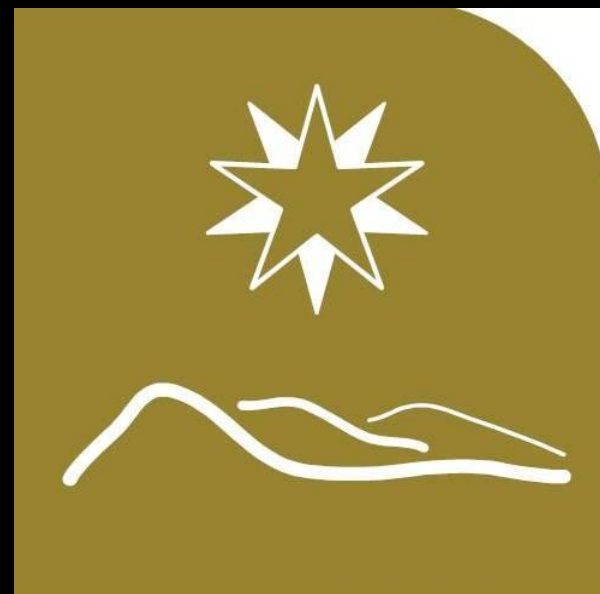

Lomas
Estrella

Más...

Mapa

Satélite

Relieve

Pueblo de Los Reyes
Culhuacán

Pueblo de
Culhuacán

Pueblo de San
Francisco
Culhuacán

Pueblo de
San Andrés

Pueblo de
Santa María

BARRIOS

- San Antonio
- San José Tula
- San Simón





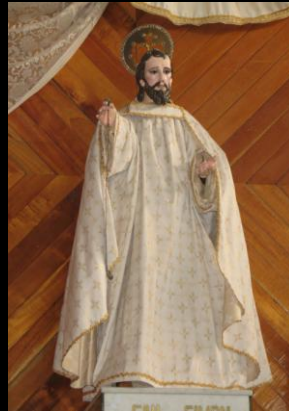



6-A



























2010/11/03











SE
Especialidad en
cambios de
Tractocamiones
Paquetes y ofertas
Cambio de
aceite y
amortizadores
Especialistas en
suspensiones
Lavado y encerado
Llaves y llaveros

Continental

603-2174

PEMEX
3741
PEMEX Premium
PEMEX Magna
PEMEX Diesel

EJE 1 OTE MIRAMONTES
INSURGENTES SUR

EJE 8 SUR ERMITA 1
CIUDAD AZTECA

49

PEMEX









El Gobierno del Estado Federal
y la Secretaría de Turismo
del Estado Federal otorgan la presente
Declaración
de *Barrio Mágico Turístico* a

Culhuacán

[Signature]

Luis Carlos Rodríguez
Secretario de Turismo del Estado Federal
Ciudad de México, 2017



Turismo



408- Centro de Culhuas en Actual plaza Cuauhtémoc (1942).

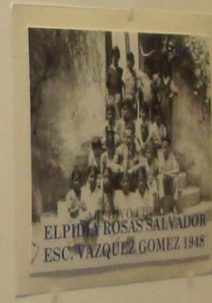



CANCELERIA EN ALUMINIO Y CRISTAL
5581.8098 "PERSIANAS" 5546.2613

PRESTA \$ MONEY
CASA DE EMPEÑO

Grupo Cultural Culhuacán



Diana Maricela Flores Piña – Barrio de San Juan
Jorge Luis Martínez Guerrero – Barrio de Culhuacán
María Vargas Padilla – Barrio de San Simón
Julio César Magno Copado – Barrio de San Fco.
H. Rafael Rodríguez Ángeles – Barrio de Tomatlán
Iván Vargas Vertíz – Estrella Culhuacán

Hilario Salvador – Barrio de Santa Ana
M. Del Carmen Piña Martínez – Barrio Culhuacán
Agapita Nava Rodríguez – Barrio San Simón
Mauro Romero Fragoso – Barrio San Simón
Marcela Colín Castro – Estrella Culhuacán
Luis Daniel Rosas Martínez – Barrio San Antonio

Agradecimientos
Centro Comunitario Culhuacán
Mayordomía del Sr. Del Calvario

Julio de 2012